公　売　物　件　明　細　書（立　木）

物件番号	4
物件所在地	五城目町馬場目外２ 字馬場目沢外２国有林 2012と林小班外２
調査方法	直径毎木
伐採方法	皆伐
面積（ｈａ）	10.39
林齢（年）	57～59
搬出期間（ヶ月）	36
契約関係	分収造林
法令制限、その他留意事項	
保安林	—
自然公園	—
砂防指定	—

特約条項及び特記事項

1. 民収分の納入は、振り込みによる。（振込先別途指示）

2. 本物件の調査区域は、内縁立木根際部に山極印を打刻のうえ、外縁立木を収測番号札及び赤スプレーで表示しており、調査区域外の立木は売払対象外となるので、伐採・搬出に際し損傷しないようにしてください。

3. 買受人は、沢及び沢縁を集材する必要が生じた場合は、河川を汚濁し下流の民地及び住民に被害を与えないよう防止措置を講ずることとし、汚濁等の被害を与えた場合は買受人の責により賠償してください。なお、林道上でのトラクター等による作業はこれを禁止します。また、搬出終了後の林道状況は搬出前の状況と同等程度に復旧補修しなければなりません。なお、自然災害等の場合はこの限りではありません。

4. 本物件は国有林内に土場を確保できないことから、買受人は民有地（高田千日町内会）を借り上げての搬出になります。民有地を搬出路及び土場として使用する際は事前に土地所有者に使用承諾を得たうえで作業に着手してください。

5. 公道等については、運搬車（トラック）等に付着した泥や降雨時に搬出路からの土砂の流入等で汚さないよう対処してください。

主要樹種径級別本数及び総材積、平均径級

樹　種	種　類	一般材 低質材別	径級別本数							計		平均	
			10cm 以下	12cm ～20	22cm ～30	32cm ～40	42cm ～50	52cm ～60	62cm 以上	本数 （本）	材積 （m3）	径級 （ｃｍ）	樹高 （ｍ）
秋田杉	生立木	一般材			1,575	2,174	959	76	3	4,787	5,274.08	34	23
秋田杉	生立木	低質材	162	896	445					1,503	323.31	16	15
N計			162	896	2,020	2,174	959	76	3	6,290	5,597.39		
ナラ	生立木	低質材			2					2	0.75	24	17
クリ	生立木	低質材			3					3	1.03	24	16
サワグルミ	生立木	一般材						1		1	3.49	60	32
サワグルミ	生立木	低質材			8	1				9	3.83	28	16
オニグルミ	生立木	低質材			2	1				3	1.33	26	16
ケヤキ	生立木	一般材				3	3			6	6.49	40	19
ケヤキ	生立木	低質材			10	10				20	11.28	32	17
カツラ	生立木	一般材						1		1	1.58	52	18
カツラ	生立木	低質材			3	4				7	5.20	32	20
ホオノキ	生立木	低質材			2	1				3	2.06	34	18
サクラ	生立木	低質材			2					2	1.10	30	18
イタヤカエデ	生立木	一般材				1				1	1.15	38	24
カエデ	生立木	低質材			5	2				7	3.87	30	17
トチノキ	生立木	一般材					2	1		3	4.08	46	19
トチノキ	生立木	低質材			2	4				6	3.70	30	18
その他広葉樹	生立木	一般材					1	1		2	3.97	50	24
その他広葉樹	生立木	低質材	1,260	305	29	11	3			1,608	72.54	8	7
L計			1,260	305	68	38	9	4		1,684	127.45		
合計			1,422	1,201	2,088	2,212	968	80	3	7,974	5,724.84		

（別紙）

入札番号	4 号
国有林名	馬場目沢外2国有林
林小班	2012と林小班
林齢	59
面積（ha）	3.00

主要樹種径級別本数及び材積

樹種	秋田杉 一般材		秋田杉 低質材		クリ 低質材		ホオノキ 低質材		その他広葉樹 低質材						合計 ―	
平均 (径級cm／樹高m)	34	23	16	14	26	17	40	18	8	7					―	―
本数／材積	（本）	（㎥）	（本）	（㎥）	（本）	（㎥）	（本）	（㎥）	（本）	（㎥）	（本）	（㎥）	（本）	（㎥）	（本）	（㎥）
10 cm以下			51	1.02					343	4.39					394	5.41
12 cm			31	2.17					31	1.55					62	3.72
14 cm			46	4.60					29	2.32					75	6.92
16 cm			55	7.70					11	1.32					66	9.02
18 cm			50	9.50					8	1.28					58	10.78
20 cm			71	17.75					18	3.78					89	21.53
22 cm			80	27.20											80	27.20
24 cm	117	49.14	1	0.42	1	0.36									119	49.92
26 cm	127	66.04	2	1.04					1	0.33					130	67.41
28 cm	140	86.80			1	0.43			2	0.76					143	87.99
30 cm	120	88.80													120	88.80
32 cm	167	146.96							1	0.62					168	147.58
34 cm	182	176.54							1	0.62					183	177.16
36 cm	166	187.58													166	187.58
38 cm	124	162.44													124	162.44
40 cm	108	154.44					1	0.96							109	155.40
42 cm	98	157.78													98	157.78
44 cm	72	131.04													72	131.04
46 cm	63	123.48													63	123.48
48 cm	46	100.74													46	100.74
50 cm	25	58.25													25	58.25
52 cm	13	33.67													13	33.67
54 cm	6	15.29													6	15.29
56 cm	4	10.63													4	10.63
58 cm	2	5.94													2	5.94
60 cm	1	3.27													1	3.27
62 cm以上	1	3.77													1	3.77
計	1,582	1762.60	387	71.40	2	0.79	1	0.96	445	16.97					2,417	1852.72

（別紙）

入札番号	4 号
国有林名	馬場目沢外2国有林
林小班	2012と１林小班
林齢	58
面積（ha）	4.00

主要樹種径級別本数及び材積

樹種	秋田杉 一般材		秋田杉 低質材		クリ 低質材		サワグルミ 低質材		オニグルミ 低質材		ケヤキ 低質材		カツラ 低質材		カエデ 低質材	
平均（径級cm／樹高m）	34	22	16	16	22	14	28	14	26	16	24	13	28	14	24	16
本数／材積	（本）	（㎥）	（本）	（㎥）	（本）	（㎥）	（本）	（㎥）	（本）	（㎥）	（本）	（㎥）	（本）	（㎥）	（本）	（㎥）
10 cm以下			70	1.44												
12 cm			36	2.52												
14 cm			57	6.27												
16 cm			79	11.85												
18 cm			99	21.78												
20 cm			123	34.44												
22 cm			145	52.20	1	0.24			1	0.20	1	0.20			1	0.27
24 cm	168	75.60					2	0.46	1	0.28						
26 cm	177	92.04					2	0.66			1	0.30			1	0.37
28 cm	173	107.26					2	0.81					1	0.38		
30 cm	185	136.90														
32 cm	184	152.72														
34 cm	173	167.81							1	0.85						
36 cm	159	170.13														
38 cm	132	163.68					1	0.87								
40 cm	112	152.32														
42 cm	87	133.98														
44 cm	64	106.24														
46 cm	43	76.97														
48 cm	35	70.00														
50 cm	26	55.64														
52 cm	10	22.43														
54 cm	5	11.26														
56 cm	4	10.29														
58 cm	1	3.34														
60 cm																
62 cm以上																
計	1,738	1708.61	609	130.50	1	0.24	7	2.80	3	1.33	2	0.50	1	0.38	2	0.64

（別紙）

入札番号	4 号
国有林名	馬場目沢外2国有林
林小班	2012と１林小班
林齢	58
面積（ha）	4.00

主要樹種径級別本数及び材積

樹種	その他広葉樹 低質材														合計 ―	
平均 (径級cm／樹高m)	8	8													―	―
本数／材積	（本）	（㎥）	（本）	（㎥）	（本）	（㎥）	（本）	（㎥）	（本）	（㎥）	（本）	（㎥）	（本）	（㎥）	（本）	（㎥）
10 cm以下	584	7.73													654	9.17
12 cm	45	2.70													81	5.22
14 cm	19	1.52													76	7.79
16 cm	28	3.36													107	15.21
18 cm	26	4.42													125	26.20
20 cm	15	3.30													138	37.74
22 cm															149	53.11
24 cm	5	1.64													176	77.98
26 cm	3	1.11													184	94.48
28 cm	5	2.01													181	110.46
30 cm	1	0.55													186	137.45
32 cm															184	152.72
34 cm															174	168.66
36 cm															159	170.13
38 cm															133	164.55
40 cm															112	152.32
42 cm															87	133.98
44 cm															64	106.24
46 cm															43	76.97
48 cm															35	70.00
50 cm															26	55.64
52 cm															10	22.43
54 cm															5	11.26
56 cm															4	10.29
58 cm															1	3.34
60 cm																
62 cm以上																
計	731	28.34													3,094	1873.34

（別紙）

入札番号	4 号
国有林名	馬場目沢外２国有林
林小班	2012と２林小班
林齢	57
面積（ha）	3.39

主要樹種径級別本数及び材積

樹種	秋田杉 一般材		秋田杉 低質材		ナラ 低質材		サワグルミ 一般材		サワグルミ 低質材		ケヤキ 一般材		ケヤキ 低質材		カツラ 一般材	
平均（径級cm／樹高m）	36	24	18	15	24	17	60	32	26	21	40	19	32	17	52	18
本数／材積	（本）	（㎥）	（本）	（㎥）	（本）	（㎥）	（本）	（㎥）	（本）	（㎥）	（本）	（㎥）	（本）	（㎥）	（本）	（㎥）
10 cm以下			41	0.86												
12 cm			26	1.56												
14 cm			41	4.10												
16 cm			40	5.20												
18 cm			67	12.73												
20 cm			75	18.75												
22 cm			93	29.76	1	0.27										
24 cm			123	47.97					1	0.39			1	0.20		
26 cm	112	53.76	1	0.48									3	1.08		
28 cm	122	71.98			1	0.48							2	0.96		
30 cm	134	93.80							1	0.64			2	1.01		
32 cm	138	114.54											3	1.93		
34 cm	124	120.28														
36 cm	141	159.33											3	2.27		
38 cm	132	163.68											4	3.33		
40 cm	132	188.76									3	2.98				
42 cm	111	178.71									2	2.23				
44 cm	105	182.70									1	1.28				
46 cm	88	172.48														
48 cm	49	102.41														
50 cm	47	109.51														
52 cm	11	27.06													1	1.58
54 cm	10	26.64														
56 cm	4	12.28														
58 cm	2	6.81														
60 cm	3	10.20					1	3.49								
62 cm以上	2	7.94														
計	1,467	1802.87	507	121.41	2	0.75	1	3.49	2	1.03	6	6.49	18	10.78	1	1.58

（別紙）

入札番号	4 号
国有林名	馬場目沢外２国有林
林小班	2012と２林小班
林齢	57
面積（ha）	3.39

主要樹種径級別本数及び材積

樹種	カツラ 低質材		ホオノキ 低質材		サクラ 低質材		イタヤカエデ 一般材		カエデ 低質材		トチノキ 一般材		トチノキ 低質材		その他広葉樹 一般材	
平均 (径級cm／樹高m)	32	21	30	18	30	18	38	24	32	18	46	19	30	18	50	24
本数／材積	（本）	（㎥）	（本）	（㎥）	（本）	（㎥）	（本）	（㎥）	（本）	（㎥）	（本）	（㎥）	（本）	（㎥）	（本）	（㎥）
10 cm以下																
12 cm																
14 cm																
16 cm																
18 cm																
20 cm																
22 cm													1	0.27		
24 cm	1	0.39														
26 cm	1	0.46							1	0.42			1	0.42		
28 cm									2	0.88						
30 cm			2	1.10	2	1.10										
32 cm													2	1.25		
34 cm													1	0.70		
36 cm	2	1.77														
38 cm	2	2.20					1	1.15	2	1.93			1	1.06		
40 cm																
42 cm											1	0.94				
44 cm											1	1.28				
46 cm																
48 cm																
50 cm															1	1.91
52 cm															1	2.06
54 cm											1	1.86				
56 cm																
58 cm																
60 cm																
62 cm以上																
計	6	4.82	2	1.10	2	1.10	1	1.15	5	3.23	3	4.08	6	3.70	2	3.97

（別紙）

入札番号	4 号
国有林名	馬場目沢外２国有林
林小班	2012と２林小班
林齢	57
面積（ha）	3.39

主要樹種径級別本数及び材積

樹種	その他広葉樹 低質材														合計 ー	
平均 (径級cm／樹高m)	10	7													ー	ー
本数／材積	（本）	（㎥）	（本）	（㎥）	（本）	（㎥）	（本）	（㎥）	（本）	（㎥）	（本）	（㎥）	（本）	（㎥）	（本）	（㎥）
10 cm以下	333	4.21													374	5.07
12 cm	26	1.56													52	3.12
14 cm	15	1.20													56	5.30
16 cm	8	0.96													48	6.16
18 cm	13	2.21													80	14.94
20 cm	13	2.86													88	21.61
22 cm	1	0.27													96	30.57
24 cm	2	0.68													128	49.63
26 cm	3	1.11													122	57.73
28 cm	2	0.91													129	75.21
30 cm	4	1.96													145	99.61
32 cm	2	1.18													145	118.90
34 cm	3	2.02													128	123.00
36 cm	2	1.39													148	164.76
38 cm	1	0.63													143	173.98
40 cm	1	0.86													136	192.60
42 cm	1	0.89													115	182.77
44 cm	1	0.97													108	186.23
46 cm															88	172.48
48 cm	1	1.36													50	103.77
50 cm															48	111.42
52 cm															13	30.70
54 cm															11	28.50
56 cm															4	12.28
58 cm															2	6.81
60 cm															4	13.69
62 cm以上															2	7.94
計	432	27.23													2,463	1998.78

公売物件箇所　施業実施計画図

南秋田郡五城目町馬場目外２
字馬場目沢外２国有林

2012と　林小班　3.00ha（皆伐）
2012と１林小班　4.00ha（皆伐）
2012と２林小班　3.39ha（皆伐）

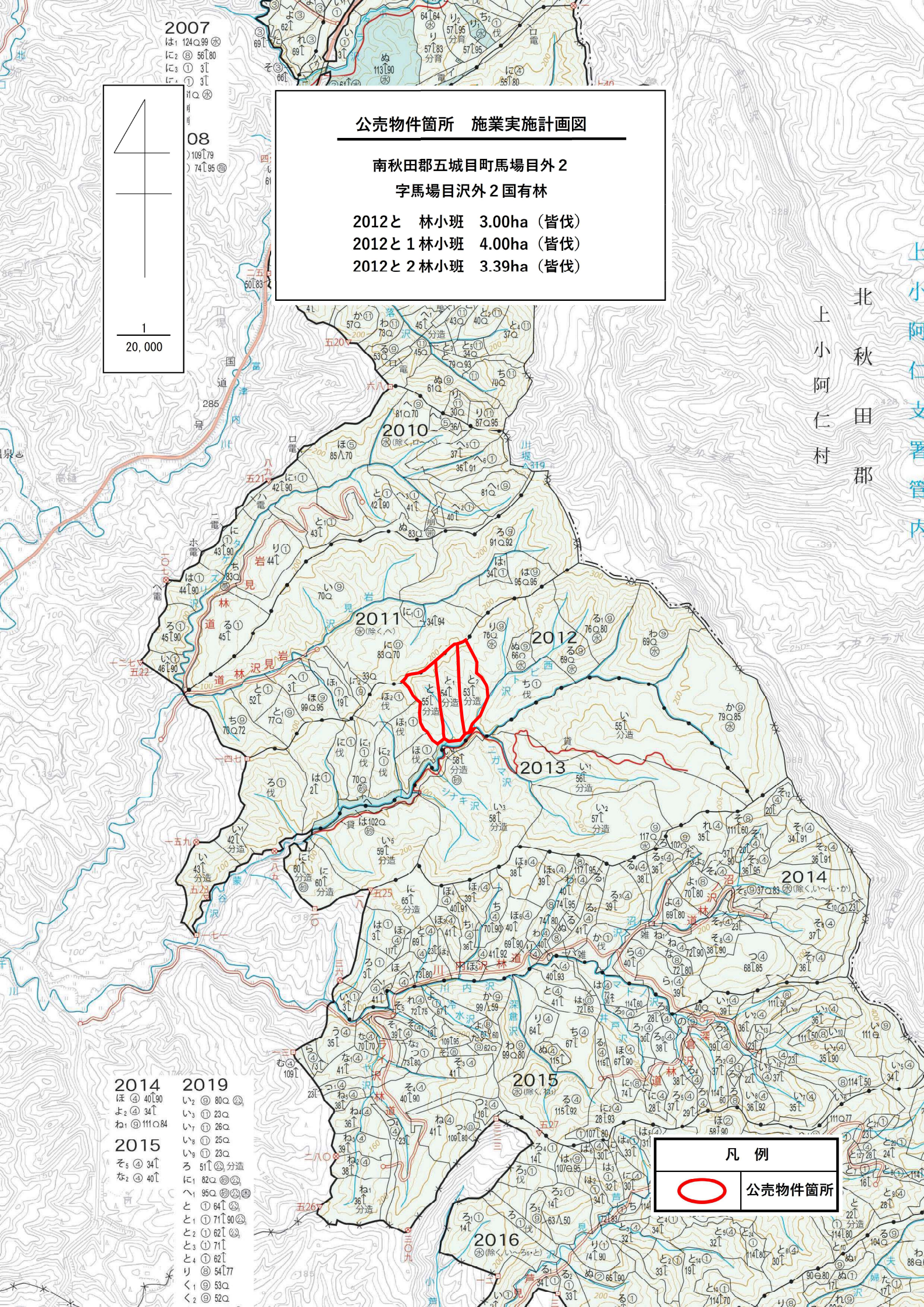

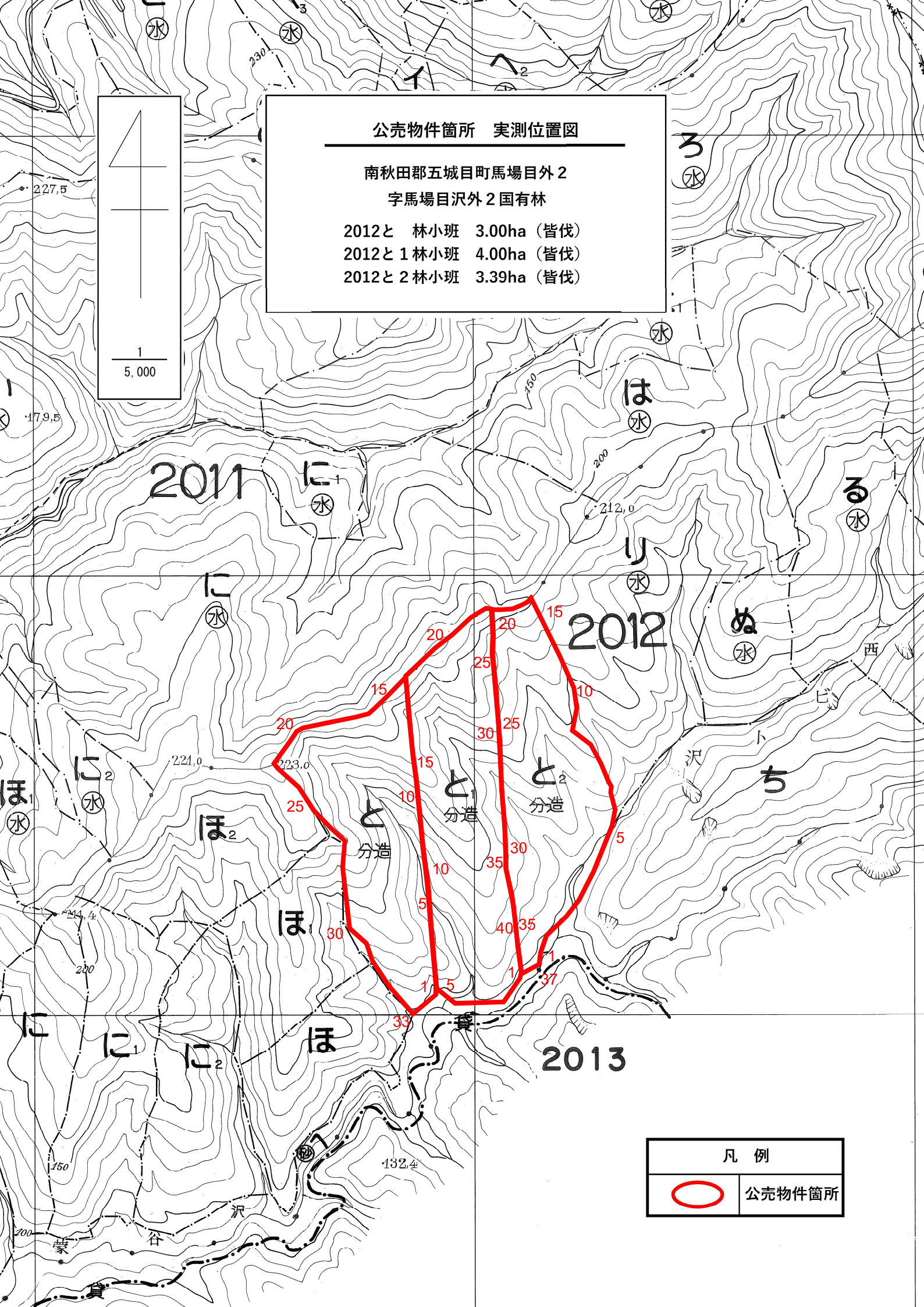
公売物件箇所　実測位置図
南秋田郡五城目町馬場目外２
字馬場目沢外２国有林
2012と　林小班　3.00ha（皆伐）
2012と１林小班　4.00ha（皆伐）
2012と２林小班　3.39ha（皆伐）
1
5,000
2011
2012
2013
と1 分造
と2 分造
と 分造
凡　例
公売物件箇所

公　売　物　件　明　細　書（立　木）

物件番号	5
物件所在地	南秋田郡五城目町馬場目外２字馬場目沢外２国有林 2018は１林小班
調査方法	精密毎木
伐採方法	間伐（定性）
面積（ｈａ）	6.46
林齢（年）	44
搬出期間（ヶ月）	36
契約関係	分収造林
法令制限、その他留意事項	
保安林	—
自然公園	—
砂防指定	—

特約条項及び特記事項

1. 民収分の納入は、振り込みによる。（振込先別途指示）

2. 本物件の調査区域は、外縁立木を収測番号札及び赤スプレーで表示しており、すべての調査木根際に山極印を打刻しています。調査区域外の立木は売払対象外となるので、 伐採・搬出に際し損傷しないようにしてください。

3. 買受人は、沢及び沢縁を集材する必要が生じた場合は、河川を汚濁し下流の民地及び住民に被害を与えないよう防止措置を講ずることとし、汚濁等の被害を与えた場合は買受人の責により賠償してください。なお、林道上でのトラクター等による作業はこれを禁止します。また、搬出終了後の林道状況は搬出前の状況と同等程度に復旧補修しなければなりません。なお、自然災害等の場合はこの限りではありません。

4. 買受人は、民有地を搬出路及び土場として使用する場合は事前に土地所有者に使用承諾を得たうえで作業に着手してください。

5. 公道等については、運搬車（トラック）等に付着した泥や降雨時に搬出路からの土砂の流入等で汚さないよう対処してください。

主要樹種径級別本数及び総材積、平均径級

樹　種	種　類	一般材 低質材別	径級別本数 10cm 以下	12cm ～20	22cm ～30	32cm ～40	42cm ～50	52cm ～60	62cm 以上	計 本数（本）	材積（m3）	平均 径級（ｃｍ）	樹高（ｍ）
秋田杉	生立木	一般材		345	637	177	19			1,178	628.21	24	20
秋田杉	生立木	低質材	2							2	0.06	8	8
N計			2	345	637	177	19			1,180	628.27		
オニグルミ	生立木	一般材			7	2				9	4.64	28	19
ホオノキ	生立木	一般材			1					1	0.51	26	22
その他広葉樹	生立木	低質材	2	6						8	0.94	14	14
L計			2	6	8	2				18	6.09		
合計			4	351	645	179	19			1,198	634.36		

（別紙）

入札番号	5 号
国有林名	馬場目沢外２国有林
林小班	2018は１林小班
林齢	44
面積（ha）	6.46

主要樹種径級別本数及び材積

樹種	秋田杉 一般材		秋田杉 低質材		オニグルミ 一般材		ホオノキ 一般材		その他広葉樹 低質材						合計 ―	
平均 (径級cm／樹高m)	24	20	8	8	28	19	26	22	14	14					―	―
本数／材積	（本）	（㎥）	（本）	（㎥）	（本）	（㎥）	（本）	（㎥）	（本）	（㎥）	（本）	（㎥）	（本）	（㎥）	（本）	（㎥）
10 cm以下			2	0.06					2	0.08					4	0.14
12 cm	9	0.58							1	0.06					10	0.64
14 cm	23	2.24							2	0.16					25	2.40
16 cm	51	7.22							1	0.11					52	7.33
18 cm	118	23.92							1	0.24					119	24.16
20 cm	144	37.93							1	0.29					145	38.22
22 cm	159	56.42			2	0.65									161	57.07
24 cm	133	58.90													133	58.90
26 cm	134	72.94			2	0.93	1	0.51							137	74.38
28 cm	109	71.81			1	0.51									110	72.32
30 cm	102	78.88			2	1.16									104	80.04
32 cm	73	65.80			1	0.69									74	66.49
34 cm	38	38.67			1	0.70									39	39.37
36 cm	32	36.93													32	36.93
38 cm	26	34.25													26	34.25
40 cm	8	10.68													8	10.68
42 cm	13	20.41													13	20.41
44 cm	5	8.63													5	8.63
46 cm																
48 cm	1	2.00													1	2.00
50 cm																
52 cm																
54 cm																
56 cm																
58 cm																
60 cm																
62 cm以上																
計	1,178	628.21	2	0.06	9	4.64	1	0.51	8	0.94					1,198	634.36

公売物件箇所　施業実施計画図

南秋田郡五城目町馬場目外2

字馬場目沢外2国有林

2018は1林小班　6.46ha（定性間伐）

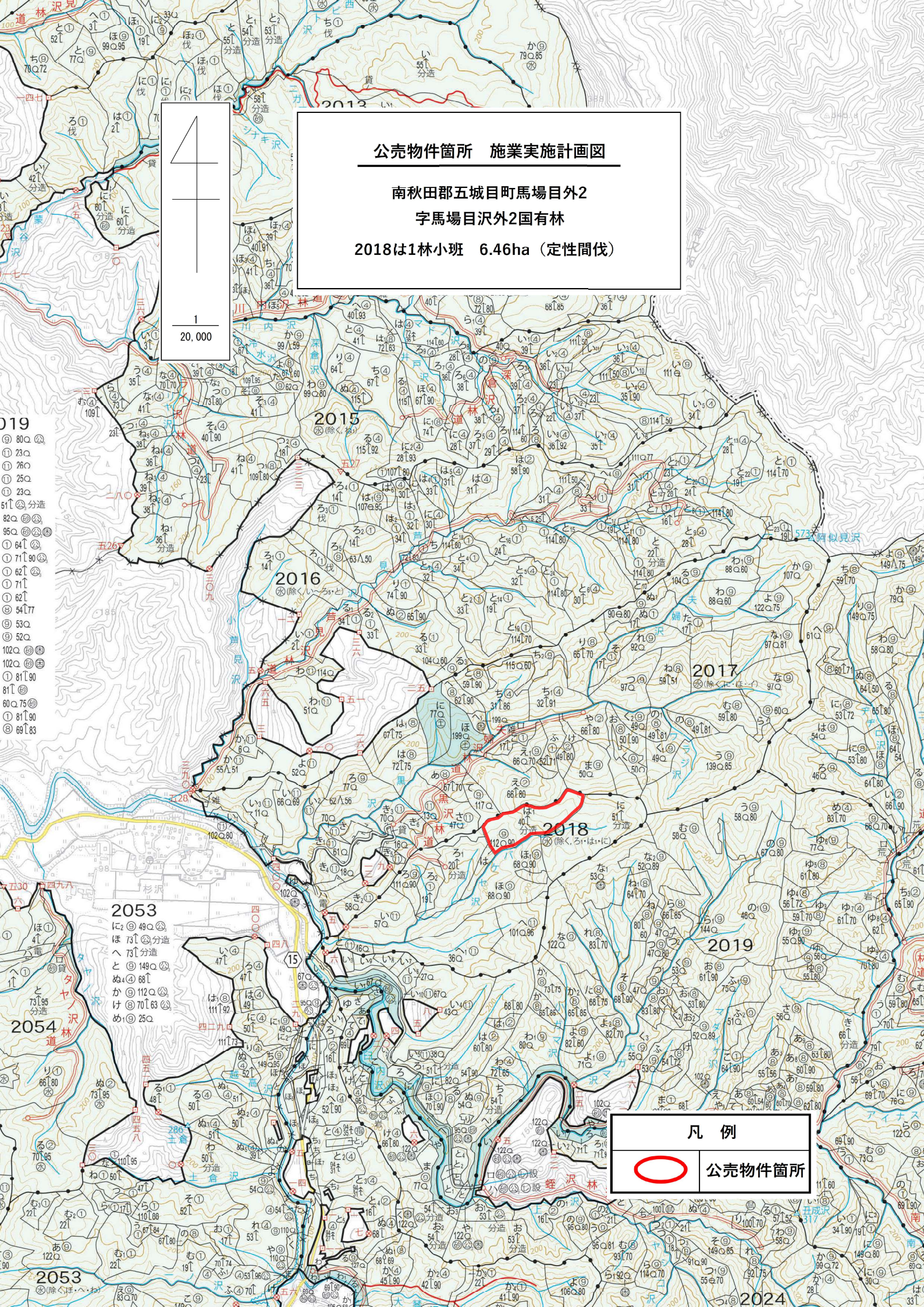

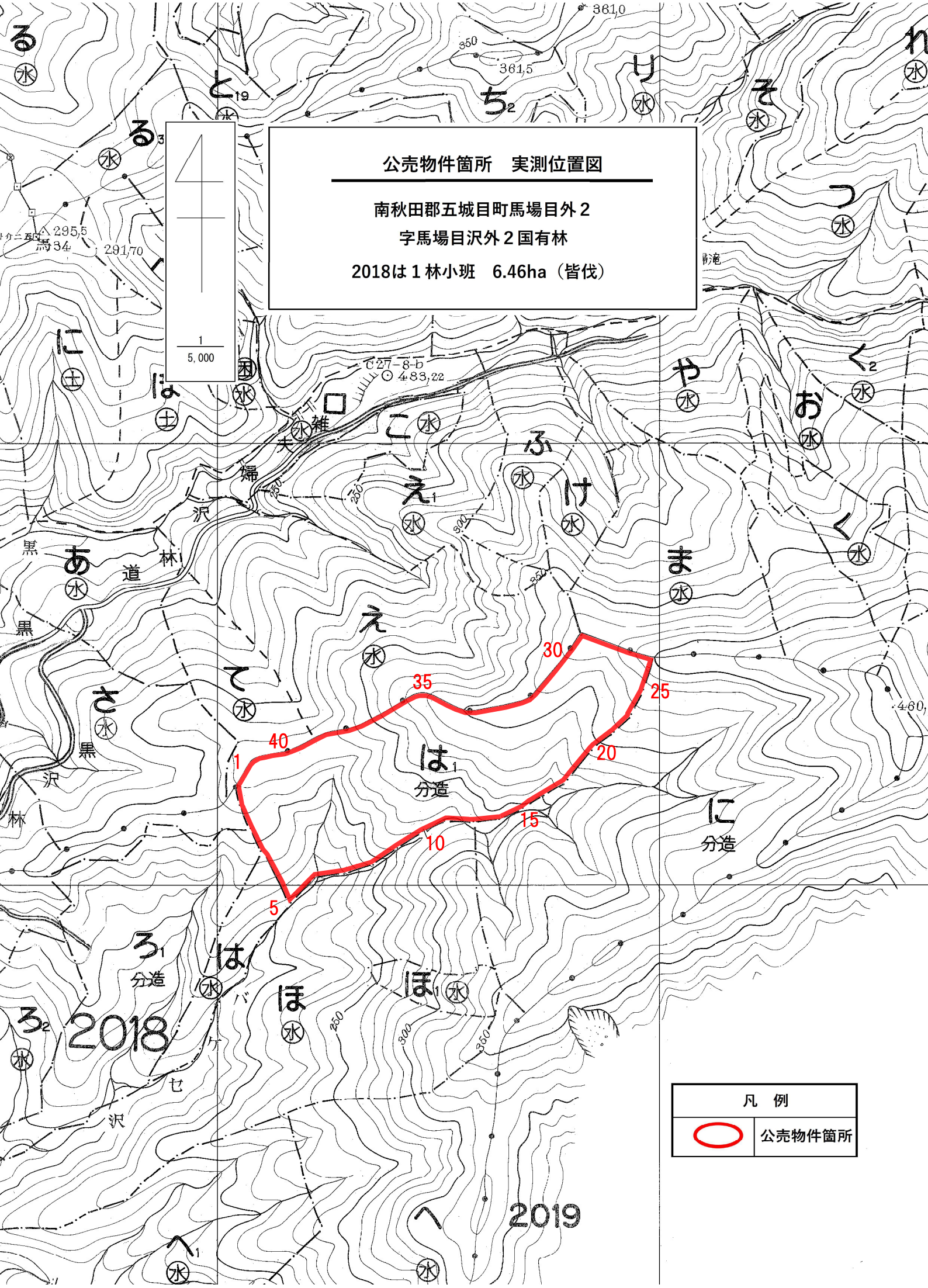
公売物件箇所　実測位置図
南秋田郡五城目町馬場目外２
字馬場目沢外２国有林
2018は１林小班　6.46ha（皆伐）
1
5,000
凡　例
公売物件箇所
2018
2019
1
5
10
15
20
25
30
35
40

公　売　物　件　明　細　書（立　木）

物件番号	6
物件所在地	南秋田郡五城目町馬場目外２字馬場目沢外２国有林2018に林小班
調査方法	精密毎木
伐採方法	皆伐
面積（ｈａ）	10.40
林齢（年）	55
搬出期間（ヶ月）	36
契約関係	分収造林
法令制限、その他留意事項	
保安林	—
自然公園	—
砂防指定	—

特約条項及び特記事項

1. 民収分の納入は、振り込みによる。（振込先別途指示）

2. 本物件の調査区域は、内縁立木根際部に山刻印を打刻のうえ、外縁立木を収測番号札及び赤スプレーで表示しており、調査区域外の立木は売払対象外となるので、 伐採・搬出に際し損傷しないようにしてください。

3. 買受人は、沢及び沢縁を集材する必要が生じた場合は、河川を汚濁し下流の民地及び住民に被害を与えないよう防止措置を講ずることとし、汚濁等の被害を与えた場合は買受人の責により賠償してください。なお、林道上でのトラクター等による作業はこれを禁止します。また、搬出終了後の林道状況は搬出前の状況と同等程度に復旧補修しなければなりません。なお、自然災害等の場合はこの限りではありません。

4. 買受人は、民有地を搬出路及び土場として使用する場合は事前に土地所有者に使用承諾を得たうえで作業に着手してください。

5. 公道等については、運搬車（トラック）等に付着した泥や降雨時に搬出路からの土砂の流入等で汚さないよう対処してください。

主要樹種径級別本数及び総材積、平均径級

樹　種	種　類	一般材 低質材別	径級別本数							計		平均	
			10cm 以下	12cm ～20	22cm ～30	32cm ～40	42cm ～50	52cm ～60	62cm 以上	本数 （本）	材積 （m3）	径級 （ｃｍ）	樹高 （ｍ）
秋田杉	生立木	一般材		1,168	3,291	2,272	539	57	3	7,330	5,776.11	30	21
秋田杉	生立木	低質材	82							82	2.06	8	8
N計			82	1,168	3,291	2,272	539	57	3	7,412	5,778.17		
ナラ	生立木	一般材			79					79	30.99	24	19
クリ	生立木	一般材			7					7	3.08	24	20
サワグルミ	生立木	一般材			9	5	3			17	12.09	30	20
オニグルミ	生立木	一般材			12	3	2			17	9.88	28	20
ケヤキ	生立木	一般材			3					3	1.44	26	21
カツラ	生立木	一般材			4	4	3			11	10.00	34	22
ホオノキ	生立木	一般材			50	2				52	22.26	24	19
サクラ	生立木	一般材			1	1				2	1.42	32	19
イタヤカエデ	生立木	一般材			3	6				9	8.12	32	24
トチノキ	生立木	一般材			11	2				13	5.38	26	17
シナノキ	生立木	一般材				1				1	0.96	40	18
アサダ	生立木	一般材			3	1				4	2.03	26	20
その他広葉樹	生立木	一般材			145	29	4	3	1	182	99.48	28	19
その他広葉樹	生立木	低質材	2,941	1,227						4,168	193.41	10	8
L計			2,941	1,227	327	54	12	3	1	4,565	400.54		
合計			3,023	2,395	3,618	2,326	551	60	4	11,977	6,178.71		

（別紙）

入札番号	6 号
国有林名	馬場目沢外２国有林
林小班	2018に林小班
林齢	55
面積（ha）	10.40

主要樹種径級別本数及び材積

樹種	秋田杉 一般材		秋田杉 低質材		ナラ 一般材		クリ 一般材		サワグルミ 一般材		オニグルミ 一般材		ケヤキ 一般材		カツラ 一般材		ホオノキ 一般材	
平均 (径級cm／樹高m)	30	21	8	8	24	19	24	20	30	20	28	20	26	21	34	22	24	19
本数／材積	（本）	（㎥）	（本）	（㎥）	（本）	（㎥）	（本）	（㎥）	（本）	（㎥）	（本）	（㎥）	（本）	（㎥）	（本）	（㎥）	（本）	（㎥）
10 cm以下			82	2.06														
12 cm	91	5.37																
14 cm	104	9.71																
16 cm	218	28.78																
18 cm	299	56.79																
20 cm	456	116.56																
22 cm	556	189.58			29	8.70	3	0.90	1	0.33	4	1.27					18	5.55
24 cm	660	292.51			25	9.41			2	0.64	4	1.49	1	0.43	2	0.78	10	3.74
26 cm	684	378.29			13	5.99	2	0.81	2	0.85	2	0.84	1	0.48	1	0.46	13	5.79
28 cm	719	475.74			8	4.51	1	0.64	3	1.62	1	0.53	1	0.53	1	0.53	4	2.12
30 cm	672	516.19			4	2.38	1	0.73	1	0.49	1	0.61					5	3.23
32 cm	607	540.52							3	2.11	1	0.69			1	0.79	1	0.66
34 cm	537	548.10							1	0.78					1	0.78		
36 cm	463	536.59									1	0.74			1	1.04		
38 cm	398	520.89							1	1.24	1	1.15			1	0.92		
40 cm	267	395.60															1	1.17
42 cm	206	337.80							2	2.62	2	2.56			1	1.34		
44 cm	152	272.93							1	1.41					2	3.36		
46 cm	88	173.75																
48 cm	64	140.32																
50 cm	29	69.74																
52 cm	23	61.44																
54 cm	18	50.50																
56 cm	10	28.41																
58 cm	6	18.68																
60 cm																		
62 cm以上	3	11.32																
計	7,330	5,776.11	82	2.06	79	30.99	7	3.08	17	12.09	17	9.88	3	1.44	11	10.00	52	22.26

（別紙）

入札番号	6 号
国有林名	馬場目沢外２国有林
林小班	2018に林小班
林齢	55
面積（ha）	10.40

主要樹種径級別本数及び材積

樹種	サクラ 一般材		イタヤカエデ 一般材		トチノキ 一般材		シナノキ 一般材		アサダ 一般材		その他広葉樹 一般材		その他広葉樹 低質材				合計 ―	
平均 (径級cm／樹高m)	32	19	32	24	26	17	40	18	26	20	28	19	10	8			―	―
本数／材積	（本）	（㎥）	（本）	（㎥）	（本）	（㎥）	（本）	（㎥）	（本）	（㎥）	（本）	（㎥）	（本）	（㎥）			（本）	（㎥）
10 cm以下													2941	36.91			3,023	38.97
12 cm													324	19.44			415	24.81
14 cm													279	22.32			383	32.03
16 cm													246	31.98			464	60.76
18 cm													194	34.92			493	91.71
20 cm													184	47.84			640	164.40
22 cm					3	0.79			1	0.33	53	16.26					668	223.71
24 cm	1	0.36			3	1.03			1	0.39	33	12.48					742	323.26
26 cm					2	0.74					19	8.39					739	402.64
28 cm			3	1.80	1	0.53					25	13.10					767	501.65
30 cm					2	1.01			1	0.55	15	9.21					702	534.40
32 cm			2	1.68	1	0.62			1	0.76	7	4.90					624	552.73
34 cm											10	8.11					549	557.77
36 cm			1	0.95	1	0.66					5	4.59					472	544.57
38 cm			1	1.10							6	5.96					408	531.26
40 cm	1	1.06	2	2.59			1	0.96			1	0.96					273	402.34
42 cm											1	1.17					212	345.49
44 cm											1	1.09					156	278.79
46 cm											1	1.45					89	175.20
48 cm											1	1.22					65	141.54
50 cm																	29	69.74
52 cm																	23	61.44
54 cm											1	2.37					19	52.87
56 cm																	10	28.41
58 cm											1	2.71					7	21.39
60 cm											1	2.78					1	2.78
62 cm以上											1	2.73					4	14.05
計	2	1.42	9	8.12	13	5.38	1	0.96	4	2.03	182	99.48	4,168	193.41			11,977	6,178.71

公売物件箇所　施業実施計画図

南秋田郡五城目町馬場目外2
字馬場目沢外2国有林
2018に林小班　10.40ha（皆伐）

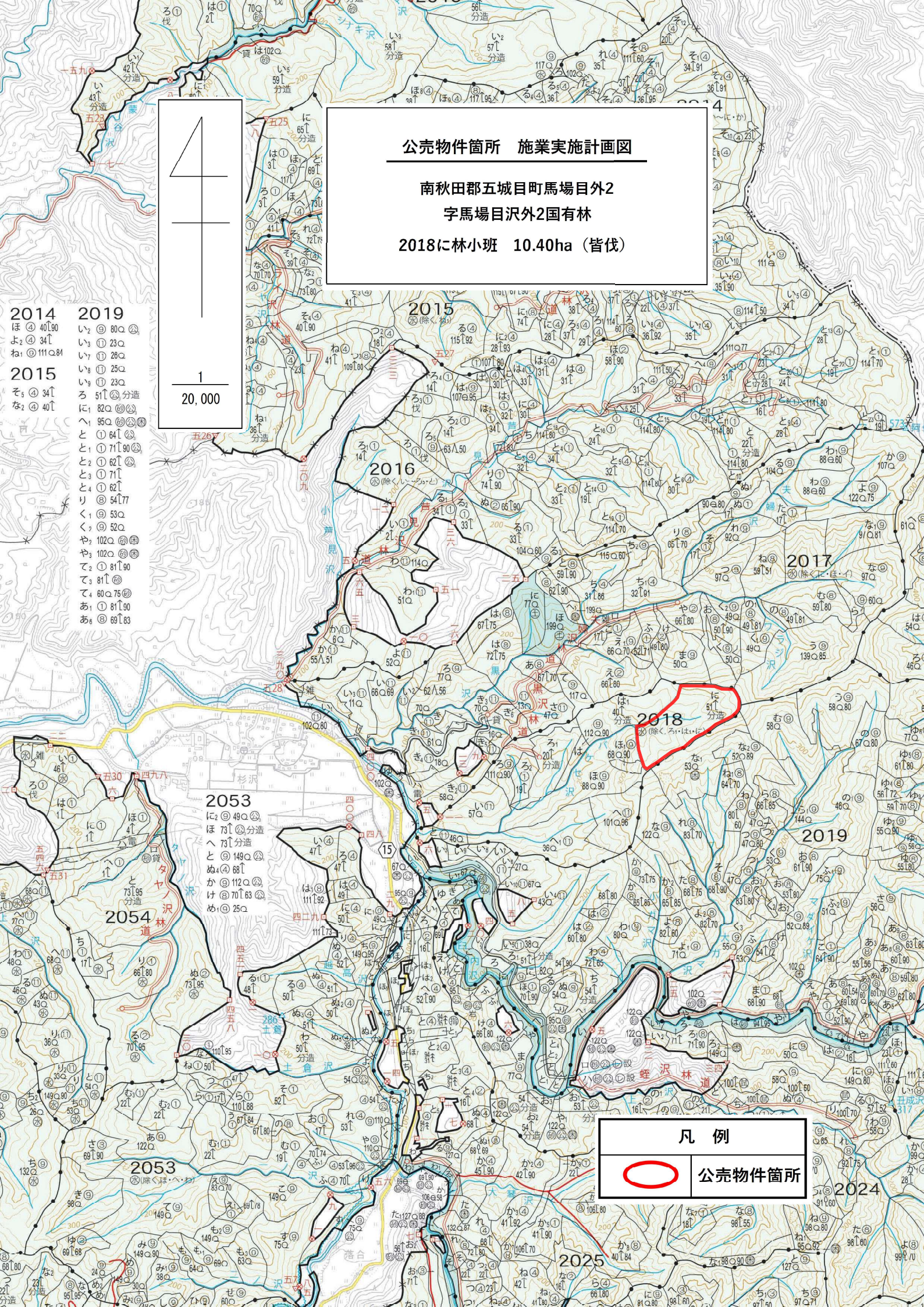

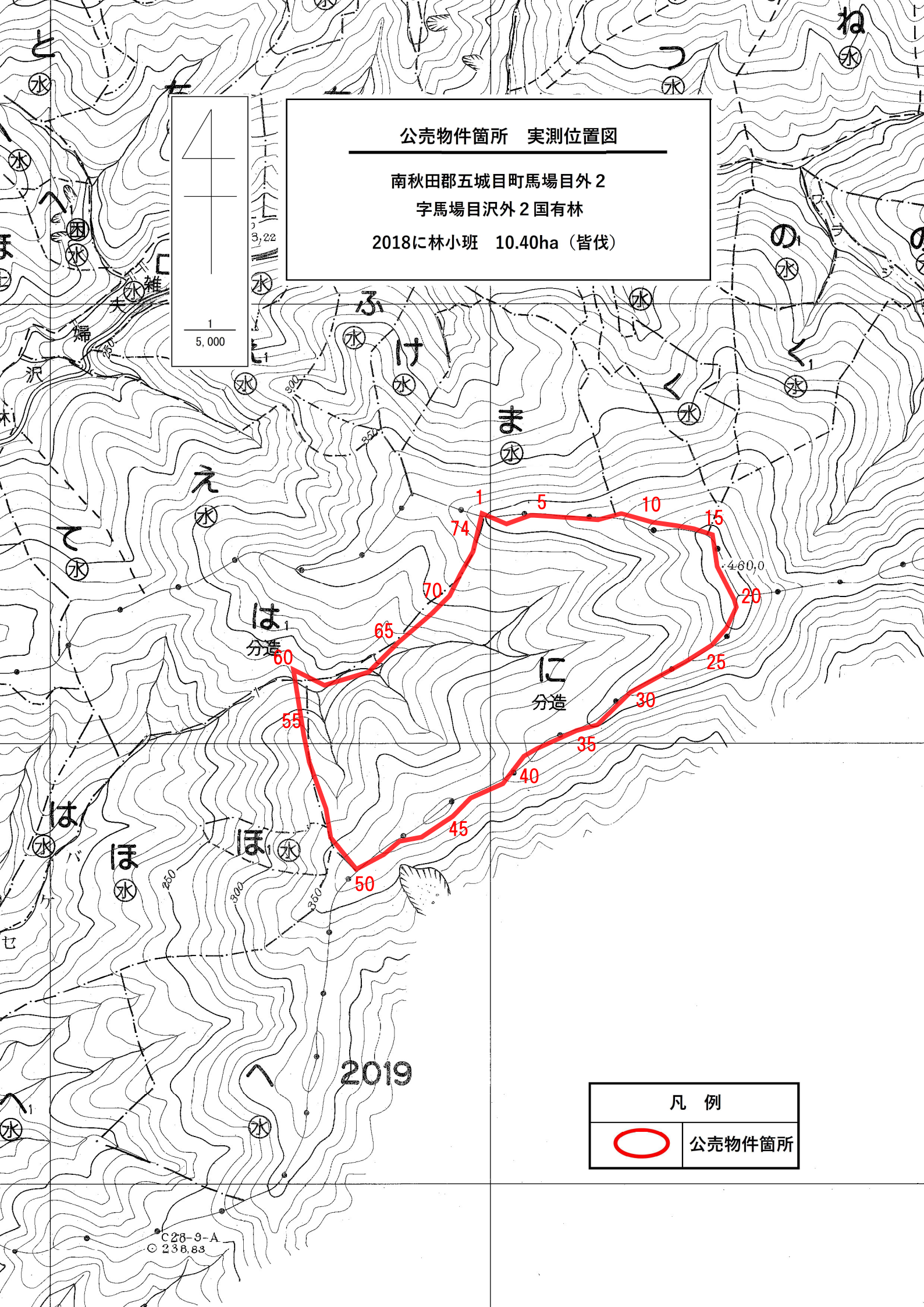
公売物件箇所　実測位置図
南秋田郡五城目町馬場目外２
字馬場目沢外２国有林
2018に林小班　10.40ha（皆伐）
1
5,000
460,0
は
分造
に
分造
2019
凡　例
公売物件箇所

公　売　物　件　明　細　書（立　木）

物件番号	7
物件所在地	南秋田郡五城目町馬場目外２字馬場目沢外２国有林2055ほ林小班
調査方法	精密毎木
伐採方法	皆伐
面積（ｈａ）	4.08
林齢（年）	71
搬出期間（ヶ月）	36
契約関係	分収造林
法令制限、その他留意事項	
保安林	—
自然公園	—
砂防指定	—

特約条項及び特記事項

1. 民収分の納入は、振り込みによる。（振込先別途指示）

2. 本物件の調査区域は、内縁立木根際部に山極印を打刻のうえ、外縁立木に収測番号札及び赤スプレーで表示しており、調査区域外の立木は売払対象外となるので、 伐採・搬出に際し損傷しないようにしてください。

3. 買受人は、沢及び沢縁を集材する必要が生じた場合は、河川を汚濁し下流の民地及び住民に被害を与えないよう防止措置を講ずることとし、汚濁等の被害を与えた場合は買受人の責により賠償してください。なお、林道上でのトラクター等による作業はこれを禁止します。また、搬出終了後の林道状況は搬出前の状況と同等程度に復旧補修しなければなりません。なお、自然災害等の場合はこの限りではありません。

4. 買受人は、民有地を搬出路及び土場として使用する場合は事前に土地所有者に使用承諾を得たうえで作業に着手してください。

5. 公道等については、運搬車（トラック）等に付着した泥や降雨時に搬出路からの土砂の流入等で汚さないよう対処してください。

主要樹種径級別本数及び総材積、平均径級

樹　種	種　類	一般材 低質材別	径級別本数							計		平均	
			10cm 以下	12cm ～20	22cm ～30	32cm ～40	42cm ～50	52cm ～60	62cm 以上	本数 （本）	材積 （m3）	径級 （ｃｍ）	樹高 （ｍ）
秋田杉	生立木	一般材		911	1657	1122	391	61	13	4,155	3,609.39	30	23
秋田杉	生立木	低質材	296							296	6.25	8	7
アカマツ	生立木	一般材		41	146	140	64	2		393	366.94	32	22
N計			296	952	1803	1262	455	63	13	4,844	3,982.58		
ナラ	生立木	一般材			23	4	2			29	16.51	26	21
クリ	生立木	一般材			12	2	1			15	9.55	28	21
オニグルミ	生立木	一般材				1				1	1.16	36	27
ケヤキ	生立木	一般材			2	1				3	2.10	30	23
ホオノキ	生立木	一般材				1				1	1.01	38	21
サクラ	生立木	一般材			2	2	1			5	4.11	32	22
イタヤカエデ	生立木	一般材			1					1	0.38	24	19
カエデ	生立木	一般材			2					2	0.69	22	19
トチノキ	生立木	一般材			1	1				2	1.48	32	20
その他広葉樹	生立木	一般材			43	3	1			47	20.44	24	19
その他広葉樹	生立木	低質材	985	341						1,326	59.73	8	9
L計			985	341	86	15	5			1,432	117.16		
合計			1,281	1,293	1,889	1,277	460	63	13	6,276	4,099.74		

（別紙）

入札番号	7 号
国有林名	馬場目沢外２国有林
林小班	2055ほ
林齢	71
面積（ha）	4.08

主要樹種径級別本数及び材積

樹種	秋田杉 一般材		秋田杉 低質材		アカマツ 一般材		ナラ 一般材		クリ 一般材		オニグルミ 一般材		ケヤキ 一般材		ホオノキ 一般材	
平均（径級cm／樹高m）	30	23	8	7	32	22	26	21	28	21	36	27	30	23	38	21
本数／材積	（本）	（㎥）	（本）	（㎥）	（本）	（㎥）	（本）	（㎥）	（本）	（㎥）	（本）	（㎥）	（本）	（㎥）	（本）	（㎥）
10 cm以下			296	6.25												
12 cm	102	6.06														
14 cm	136	13.07			2	0.20										
16 cm	166	23.81			12	1.92										
18 cm	251	51.56			9	2.01										
20 cm	256	70.35			18	5.00										
22 cm	303	113.41			26	9.42	8	2.56	1	0.37						
24 cm	344	166.53			32	14.14	5	1.94	2	0.64						
26 cm	339	204.85			30	16.35	2	0.86	2	0.95						
28 cm	349	252.36			26	16.19	6	3.58	5	2.63			1	0.58		
30 cm	322	273.99			32	23.89	2	1.34	2	1.46			1	0.70		
32 cm	283	274.69			22	18.97	3	2.46					1	0.82		
34 cm	256	282.32			35	34.28	1	0.85								
36 cm	235	297.50			30	33.14			1	0.99	1	1.16				
38 cm	186	266.44			27	34.01									1	1.01
40 cm	162	268.19			26	36.86			1	1.17						
42 cm	123	219.38			19	29.64	1	1.28	1	1.34						
44 cm	105	208.32			21	36.26										
46 cm	71	152.58			8	15.04	1	1.64								
48 cm	61	144.08			8	16.25										
50 cm	31	80.25			8	18.39										
52 cm	31	87.52			2	4.98										
54 cm	18	54.28														
56 cm	5	15.57														
58 cm	3	10.67														
60 cm	4	14.01														
62 cm以上	13	57.60														
計	4,155	3,609.39	296	6.25	393	366.94	29	16.51	15	9.55	1	1.16	3	2.10	1	1.01

（別紙）

入札番号	7 号
国有林名	馬場目沢外２国有林
林小班	2055ほ
林齢	71
面積（ha）	4.08

主要樹種径級別本数及び材積

樹種	サクラ 一般材		イタヤカエデ 一般材		カエデ 一般材		トチノキ 一般材		その他広葉樹 一般材		その他広葉樹 低質材				合計 ー	
平均 (径級cm／樹高m)	32	22	24	19	22	19	32	20	24	19	8	9			ー	ー
本数／材積	（本）	（㎥）	（本）	（㎥）	（本）	（㎥）	（本）	（㎥）	（本）	（㎥）	（本）	（㎥）	（本）	（㎥）	（本）	（㎥）
10 cm以下											985	13.39			1281	19.64
12 cm											87	5.22			189	11.28
14 cm											66	6.60			204	19.87
16 cm											76	10.64			254	36.37
18 cm											60	11.40			320	64.97
20 cm											52	12.48			326	87.83
22 cm	1	0.30			1	0.33			22	6.31					362	132.70
24 cm			1	0.38	1	0.36			12	4.56					397	188.55
26 cm							1	0.42	4	1.84					378	225.27
28 cm									4	2.26					391	277.60
30 cm	1	0.70							1	0.73					361	302.81
32 cm	1	0.72													310	297.66
34 cm									2	1.74					294	319.19
36 cm	1	0.99													268	333.78
38 cm							1	1.06							215	302.52
40 cm									1	1.22					190	307.44
42 cm	1	1.40													145	253.04
44 cm									1	1.78					127	246.36
46 cm															80	169.26
48 cm															69	160.33
50 cm															39	98.64
52 cm															33	92.50
54 cm															18	54.28
56 cm															5	15.57
58 cm															3	10.67
60 cm															4	14.01
62 cm以上															13	57.60
計	5	4.11	1	0.38	2	0.69	2	1.48	47	20.44	1,326	59.73			6,276	4,099.74

公売物件箇所　施業実施計画図

南秋田郡五城目町馬場目外２
字馬場目沢外２国有林
2055ほ林小班　4.08ha（皆伐）

1
20,000

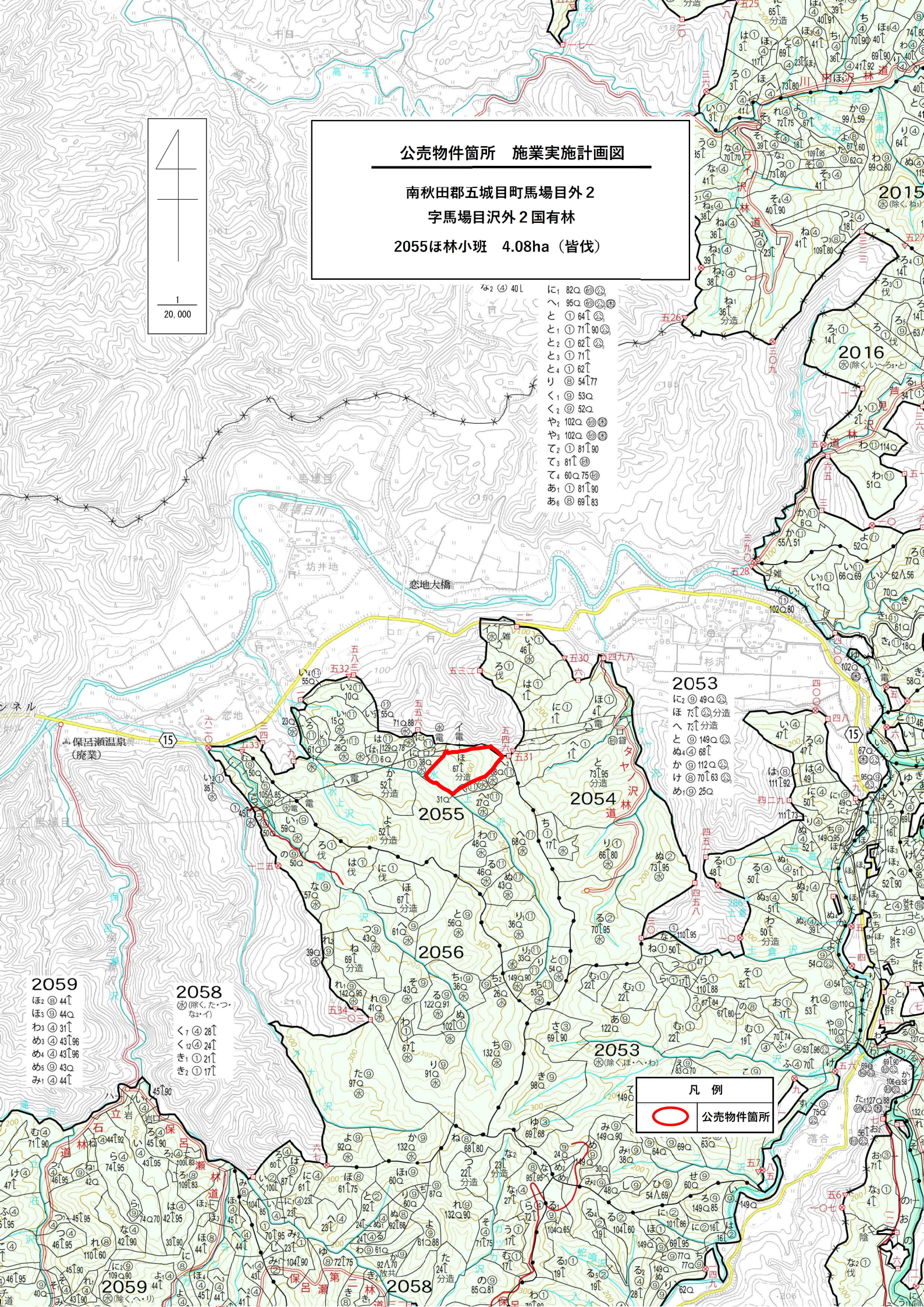

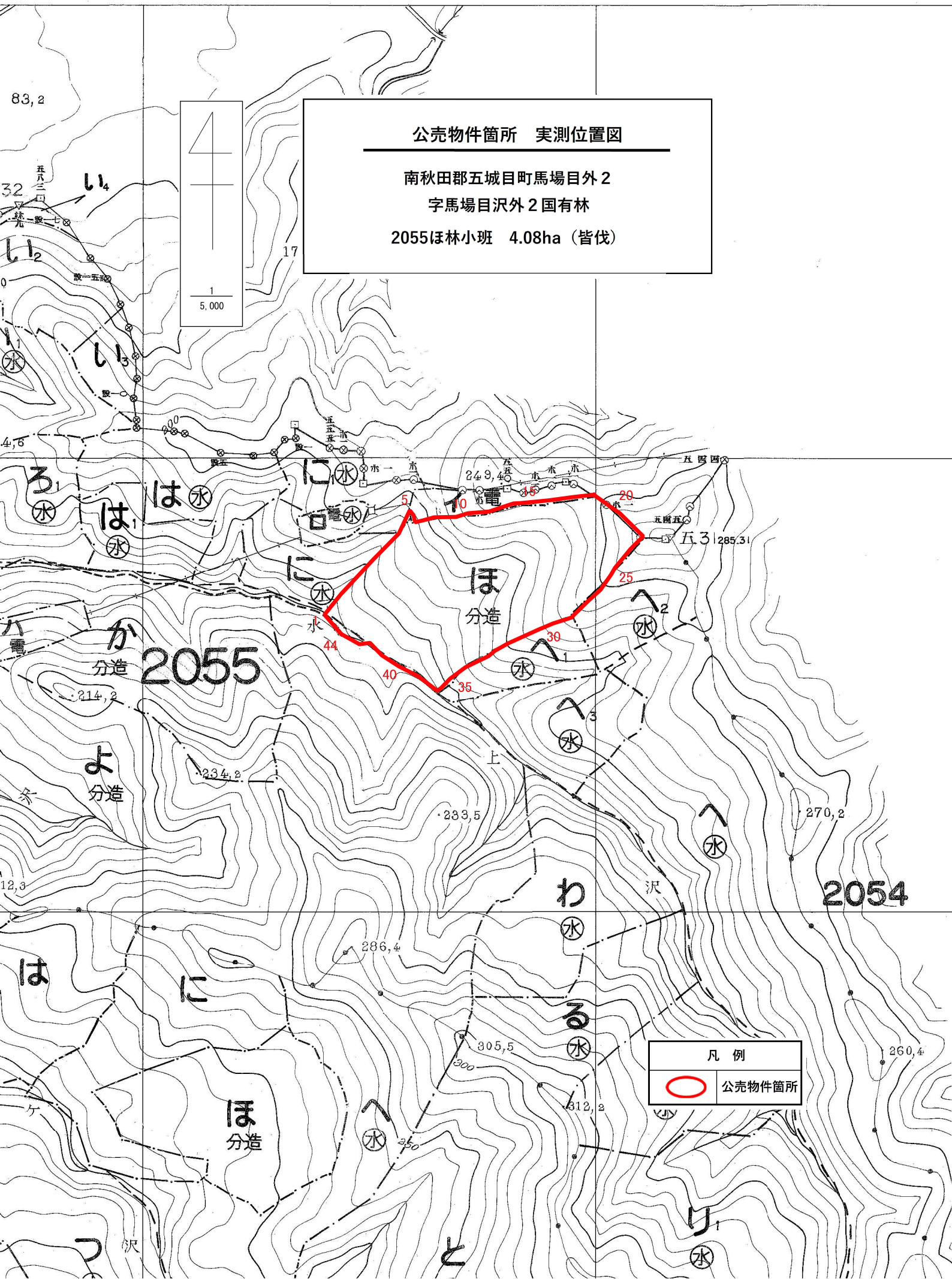
公売物件箇所　実測位置図
南秋田郡五城目町馬場目外２
字馬場目沢外２国有林
2055ほ林小班　4.08ha（皆伐）
1
5,000
2055
2054
ほ
分造
か
分造
よ
分造
ほ
分造
凡　例
公売物件箇所