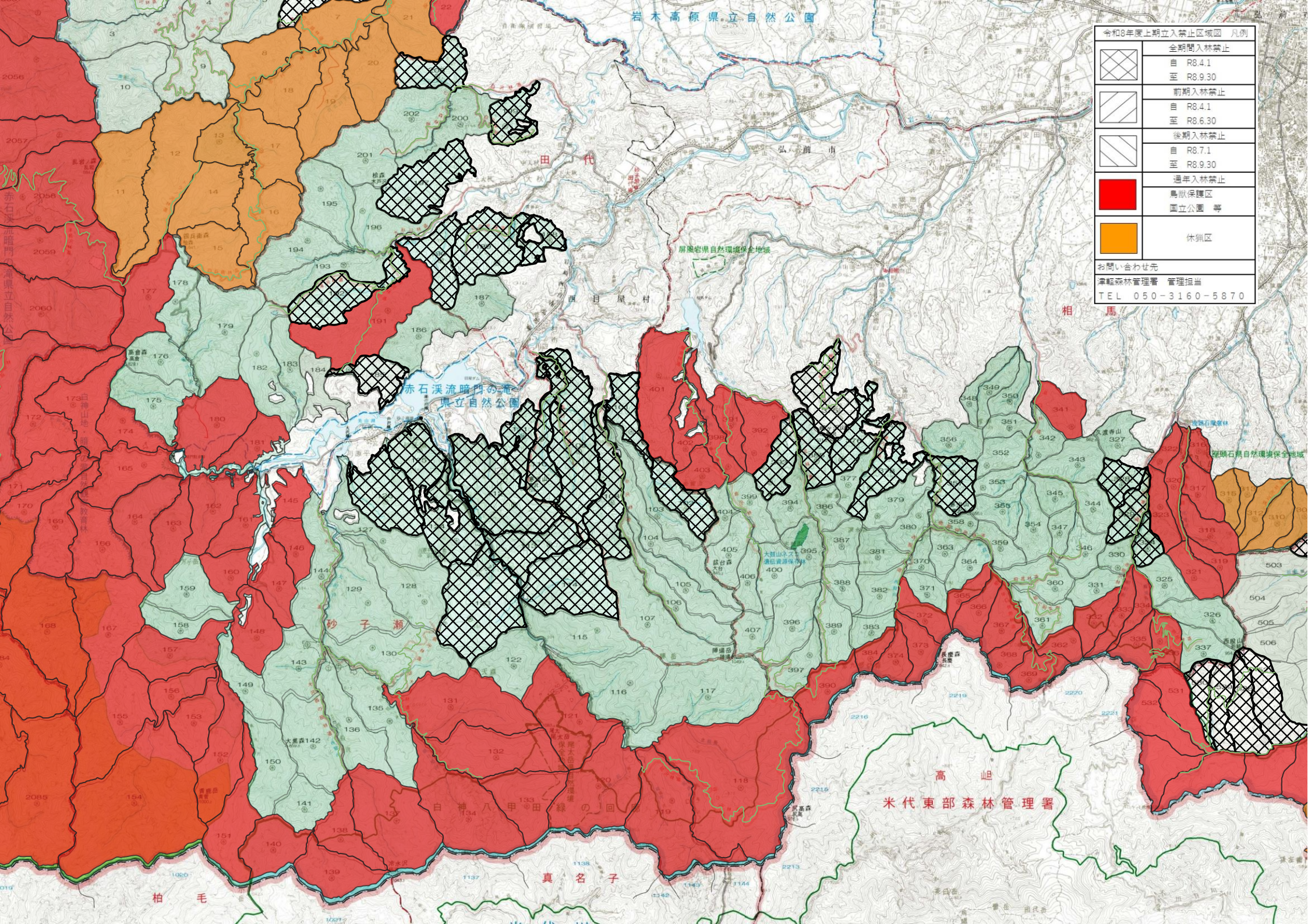
令和8年度上期立入禁止区域図　凡例
全期間入林禁止
自　R8.4.1
至　R8.9.30
前期入林禁止
自　R8.4.1
至　R8.6.30
後期入林禁止
自　R8.7.1
至　R8.9.30
通年入林禁止
鳥獣保護区
国立公園　等
休猟区
お問い合わせ先
津軽森林管理署　管理担当
TEL　050－3160－5870
岩木高原県立自然公園
弘前市
田代
西目屋村
相馬
屏風岩県自然環境保全地域
赤石渓流暗門の滝
県立自然公園
砂子瀬
白神八甲田線の一部
高岨
米代東部森林管理署
真名子
柏毛
大鰐山ネズミサシ
遺伝資源保存林
笹ヶ岳
陣場岳
長慶森
大馬森142
久渡寺山
327
地獄石屏風林
笹頭石県自然環境保全地域
西股山
弘前