# 令和8年度　第1回　立木資格付一般競争入札

## 入札番号1号

| 国有林名 | 林小班 | 面積（ha） | 伐採方法 | 主要樹種 | 林齢 | 針葉樹 | | 広葉樹 | | 計 | | 備考 |
|---|---|---|---|---|---|---|---|---|---|---|---|---|
| | | | | | | 本　数 | 数量（㎥） | 本　数 | 数量（㎥） | 本　数 | 数量（㎥） | |
| 東岩木山 | 43ろ1 | 2.87 | 経常間伐 | スギ外 | 57 | 1,233 | 622.06 | 10 | 6.07 | 1,243 | 628.13 | |
| 東岩木山 | 43ろ2 | 3.21 | 経常間伐 | スギ外 | 57 | 1,203 | 422.67 | 78 | 44.37 | 1,281 | 467.04 | |
| | | | | | | | | | | | | |
| | | | | | | | | | | | | |
| | | | | | | | | | | | | |
| **計** | | **6.08** | | | | **2,436** | **1,044.73** | **88** | **50.44** | **2,524** | **1,095.17** | |

１　上記記載の箇所で1物件とする。

２　林齢は森林調査簿記載の林齢による。

# 公　売　物　件　明　細　書（立　木）

| 物件番号 | 1 |
|---|---|
| 物件所在地 | 東岩木山国有林<br>43ろ1林小班外1 |
| 調査方法 | 直径毎木 |
| 伐採方法 | 経常間伐 |
| 面積（ｈａ） | 6.08 |
| 林齢（年） | 57 |
| 搬出期間（ヶ月） | 36 |
| 契約関係 | 分収造林 |
| 民収分納入方法 | 振り込み |
| 標準地面積（ha） | ― |
| 毎木法区域面積 | 6.08 |
| 標準地法区域面積 | ― |
| | |
| | |
| 法令制限、その他留意事項 | |
| 保安林 | 水涵保 |
| 自然公園 | 国定公園第三種<br>特別地域 |
| 砂防指定 | ― |
| その他留意事項 | ― |
| 車両制限 | ― |
| | |
| | |
| | |

**特約条項及び特記事項**

１．　本物件は保安林であることから、伐採搬出等は伐採協議・作業許可の手続き完了後でなければ作業に着手できません。
　保安林等の法令協議については、1ヶ月程度の日数を要します。
　事前に作業仕組み計画書を当管理署長に提出し、承認を受けてください。
　また、売払い物件区域外に支障木が生じる場合、当初の搬出路計画を変更する場合も保安林の場合については同様です。

２．　買受人は、労働安全確保体制を確立し、現場従業員を指導すると共に、緊急連絡体制図を休憩所等に明示してください。

３．　公道から現地までの林道等の除雪はいたしません。
　また、林道等を損壊した場合は使用者の責において修繕してください。

４．　公道等の路帯損傷及び交通の妨げとならないよう必要な措置を講じてください。

５．　当該箇所は分収造林地であるので、官収分については納入告知書により、また、民収分については分収造林契約者へ直接納入してください。

６．　本物件の所在地はナラ枯れ被害発生市町村内であることから、「青森県ナラ類の伐採・移動・利用に関する留意事項」により、6月～9月までの期間は生立木等（ナラ類）の伐採を行わないでください。また、「青森県マツ類の伐採・移動・利用に関する留意事項」により、6月～9月までの期間は生立木等（マツ類）の伐採を極力行わないでください。

７．本物件は民有地（弘前市有地）を運搬路として通行していくため、市役所への手続きが必要となります。また、通行する際は鉄板を敷くなどの配慮をお願いします。

８．本物件は、国定公園第三種特別地域であることから、立木の伐採及び簡易な作業道の作設の範囲を超える作業については青森県への許可の手続き完了後でなければ作業に着手できません。
　事前に申請書等を青森県に提出し、承認を受けてください。

**主要樹種径級別本数及び総材積、平均径級**

| 樹　種 | 種　類 | 一般材<br>低質材<br>別 | 径級別本数 | | | | | | | 計 | | 平均 | |
|---|---|---|---|---|---|---|---|---|---|---|---|---|---|
| | | | 10cm<br>以下 | 12cm<br>～20 | 22<br>～30 | 32<br>～40 | 42<br>～50 | 52<br>～60 | 62上 | 本数<br>（本） | 材積<br>(m3) | 径級<br>（ｃｍ） | 樹高<br>（ｍ） |
| スギ | 生立木 | 一般材 | 0 | 1,144 | 912 | 208 | 27 | 5 | 0 | 2,296 | 994.85 | 22 | 18 |
| カラマツ | 生立木 | 一般材 | 0 | 38 | 44 | 9 | 1 | 0 | 0 | 92 | 41.29 | 24 | 20 |
| アカマツ | 生立木 | 一般材 | 0 | 0 | 2 | 2 | 0 | 0 | 0 | 4 | 2.76 | 30 | 21 |
| スギ（外） | 生立木 | 低質材 | 31 | 0 | 0 | 0 | 0 | 0 | 0 | 31 | 1.24 | 10 | 8 |
| カラマツＮＡ | 生立木 | 低質材 | 0 | 6 | 7 | 0 | 0 | 0 | 0 | 13 | 4.59 | 22 | 18 |
| | | | | | | | | | | 0 | | | |
| | | | | | | | | | | 0 | | | |
| | | | | | | | | | | 0 | | | |
| | | | | | | | | | | 0 | | | |
| | | | | | | | | | | 0 | | | |
| | | | | | | | | | | 0 | | | |
| | | | | | | | | | | 0 | | | |
| | | | | | | | | | | 0 | | | |
| | | | | | | | | | | 0 | | | |
| Ｎ計 | | | 31 | 1,188 | 965 | 219 | 28 | 5 | 0 | 2,436 | 1,044.73 | | |
| | | | | | | | | | | 0 | | | |
| 他Ｌ | 生立木 | 一般材 | 0 | 0 | 29 | 13 | 2 | 0 | 0 | 44 | 27.40 | 30 | 20 |
| 他Ｌ(外) | 生立木 | 低質材 | 0 | 11 | 26 | 4 | 1 | 1 | 1 | 44 | 23.04 | 28 | 18 |
| L計 | | | 0 | 11 | 55 | 17 | 3 | 1 | 1 | 88 | 50.44 | | |
| 合計 | | | 31 | 1,199 | 1,020 | 236 | 31 | 6 | 1 | 2,524 | 1,095.17 | | |

（別紙）

| 物件番号 | 第1号 |
|---|---|
| 国有林名 | 東岩木山 |
| 林小班 | 43ろ1外1 |
| 面積 | 6.08ha |

# 主要樹種径級別本数及び材積

| 樹種 | スギ（一般材） | | スギ（低質材） | | カラマツ | | カラマツNA | | アカマツ | | 他L（一般材） | | 他L（低質材） | | 計 | |
|---|---|---|---|---|---|---|---|---|---|---|---|---|---|---|---|---|
| 平均（径級/樹高） | 22cm | 18m | 10cm | 8m | 24cm | 20m | 22cm | 18m | 30cm | 21m | 30cm | 20m | 28cm | 18m | | |
| 径級 | （本） | （㎥） | （本） | （㎥） | （本） | （㎥） | （本） | （㎥） | （本） | （㎥） | （本） | （㎥） | （本） | （㎥） | （本） | （㎥） |
| 10cm以下 | 0 | 0.00 | 31 | 1.24 | 0 | 0.00 | 0 | 0.00 | 0 | 0.00 | 0 | 0.00 | 0 | 0.00 | 31 | 1.24 |
| 12cm | 109 | 6.54 | 0 | 0.00 | 0 | 0.00 | 0 | 0.00 | 0 | 0.00 | 0 | 0.00 | 1 | 0.05 | 110 | 6.59 |
| 14cm | 219 | 21.90 | 0 | 0.00 | 3 | 0.33 | 3 | 0.33 | 0 | 0.00 | 0 | 0.00 | 1 | 0.08 | 226 | 22.64 |
| 16cm | 235 | 35.25 | 0 | 0.00 | 8 | 1.20 | 1 | 0.15 | 0 | 0.00 | 0 | 0.00 | 1 | 0.13 | 245 | 36.73 |
| 18cm | 304 | 66.88 | 0 | 0.00 | 9 | 1.80 | 1 | 0.20 | 0 | 0.00 | 0 | 0.00 | 1 | 0.17 | 315 | 69.05 |
| 20cm | 277 | 83.10 | 0 | 0.00 | 18 | 4.86 | 1 | 0.27 | 0 | 0.00 | 0 | 0.00 | 7 | 1.69 | 303 | 89.92 |
| 22cm | 261 | 96.57 | 0 | 0.00 | 14 | 4.76 | 2 | 0.68 | 0 | 0.00 | 3 | 0.89 | 3 | 0.89 | 283 | 103.79 |
| 24cm | 226 | 104.99 | 0 | 0.00 | 10 | 4.50 | 1 | 0.45 | 1 | 0.40 | 4 | 1.47 | 5 | 1.77 | 247 | 113.58 |
| 26cm | 178 | 101.06 | 0 | 0.00 | 5 | 2.70 | 2 | 1.08 | 1 | 0.49 | 3 | 1.31 | 8 | 3.52 | 197 | 110.16 |
| 28cm | 147 | 98.94 | 0 | 0.00 | 9 | 5.85 | 1 | 0.65 | 0 | 0.00 | 9 | 4.62 | 3 | 1.59 | 169 | 111.65 |
| 30cm | 100 | 80.62 | 0 | 0.00 | 6 | 4.68 | 1 | 0.78 | 0 | 0.00 | 10 | 6.01 | 7 | 4.36 | 124 | 96.45 |
| 32cm | 73 | 67.05 | 0 | 0.00 | 7 | 6.30 | 0 | 0.00 | 1 | 0.84 | 8 | 5.80 | 2 | 1.24 | 91 | 81.23 |
| 34cm | 60 | 64.75 | 0 | 0.00 | 1 | 1.06 | 0 | 0.00 | 1 | 1.03 | 2 | 1.52 | 1 | 0.78 | 65 | 69.14 |
| 36cm | 36 | 44.76 | 0 | 0.00 | 0 | 0.00 | 0 | 0.00 | 0 | 0.00 | 0 | 0.00 | 0 | 0.00 | 36 | 44.76 |
| 38cm | 19 | 26.22 | 0 | 0.00 | 0 | 0.00 | 0 | 0.00 | 0 | 0.00 | 2 | 1.87 | 0 | 0.00 | 21 | 28.09 |
| 40cm | 20 | 31.60 | 0 | 0.00 | 1 | 1.47 | 0 | 0.00 | 0 | 0.00 | 1 | 1.23 | 1 | 0.94 | 23 | 35.24 |
| 42cm | 12 | 21.01 | 0 | 0.00 | 0 | 0.00 | 0 | 0.00 | 0 | 0.00 | 2 | 2.68 | 0 | 0.00 | 14 | 23.69 |
| 44cm | 7 | 13.44 | 0 | 0.00 | 1 | 1.78 | 0 | 0.00 | 0 | 0.00 | 0 | 0.00 | 0 | 0.00 | 8 | 15.22 |
| 46cm | 5 | 10.14 | 0 | 0.00 | 0 | 0.00 | 0 | 0.00 | 0 | 0.00 | 0 | 0.00 | 0 | 0.00 | 5 | 10.14 |
| 48cm | 2 | 4.31 | 0 | 0.00 | 0 | 0.00 | 0 | 0.00 | 0 | 0.00 | 0 | 0.00 | 1 | 1.73 | 3 | 6.04 |
| 50cm | 1 | 1.95 | 0 | 0.00 | 0 | 0.00 | 0 | 0.00 | 0 | 0.00 | 0 | 0.00 | 0 | 0.00 | 1 | 1.95 |
| 52cm | 1 | 2.54 | 0 | 0.00 | 0 | 0.00 | 0 | 0.00 | 0 | 0.00 | 0 | 0.00 | 0 | 0.00 | 1 | 2.54 |
| 54cm | 1 | 2.70 | 0 | 0.00 | 0 | 0.00 | 0 | 0.00 | 0 | 0.00 | 0 | 0.00 | 1 | 1.82 | 2 | 4.52 |
| 56cm | 2 | 5.32 | 0 | 0.00 | 0 | 0.00 | 0 | 0.00 | 0 | 0.00 | 0 | 0.00 | 0 | 0.00 | 2 | 5.32 |
| 58cm | 0 | 0.00 | 0 | 0.00 | 0 | 0.00 | 0 | 0.00 | 0 | 0.00 | 0 | 0.00 | 0 | 0.00 | 0 | 0.00 |
| 60cm以上 | 1 | 3.21 | 0 | 0.00 | 0 | 0.00 | 0 | 0.00 | 0 | 0.00 | 0 | 0.00 | 1 | 2.28 | 2 | 5.49 |
| 計 | 2,296 | 994.85 | 31 | 1.24 | 92 | 41.29 | 13 | 4.59 | 4 | 2.76 | 44 | 27.40 | 44 | 23.04 | 2,524 | 1,095.17 |

第1回立木一般競争入札
第1号物件所在地
森林計画図

| 凡例 | |
|---|---|
| 売払箇所 | |
| 除外箇所 | |

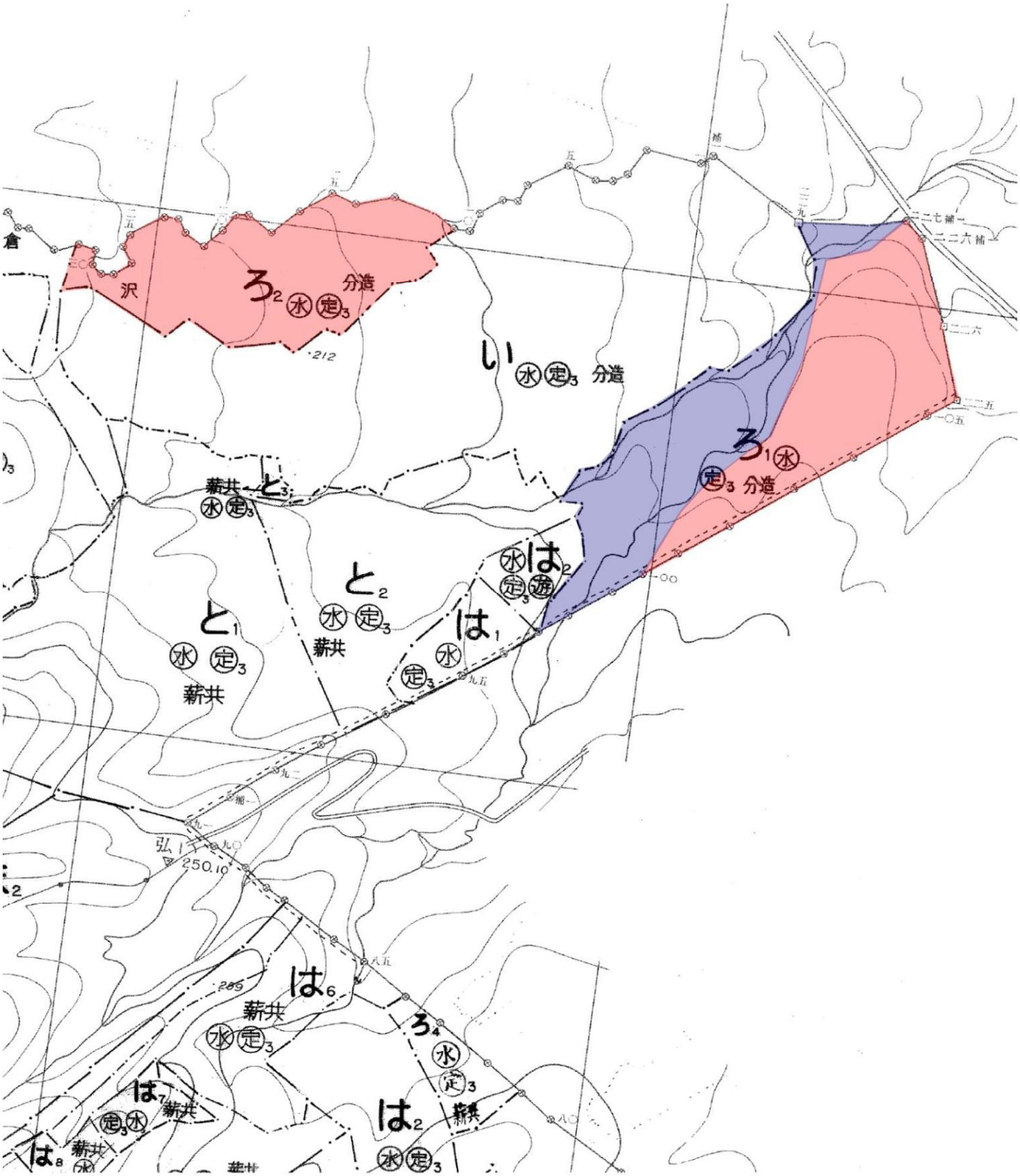

第1回立木一般競争入札
第1号物件所在地
施業実施計画図

| 凡例 | |
|---|---|
| 売払箇所 | |
| 除外箇所 | |

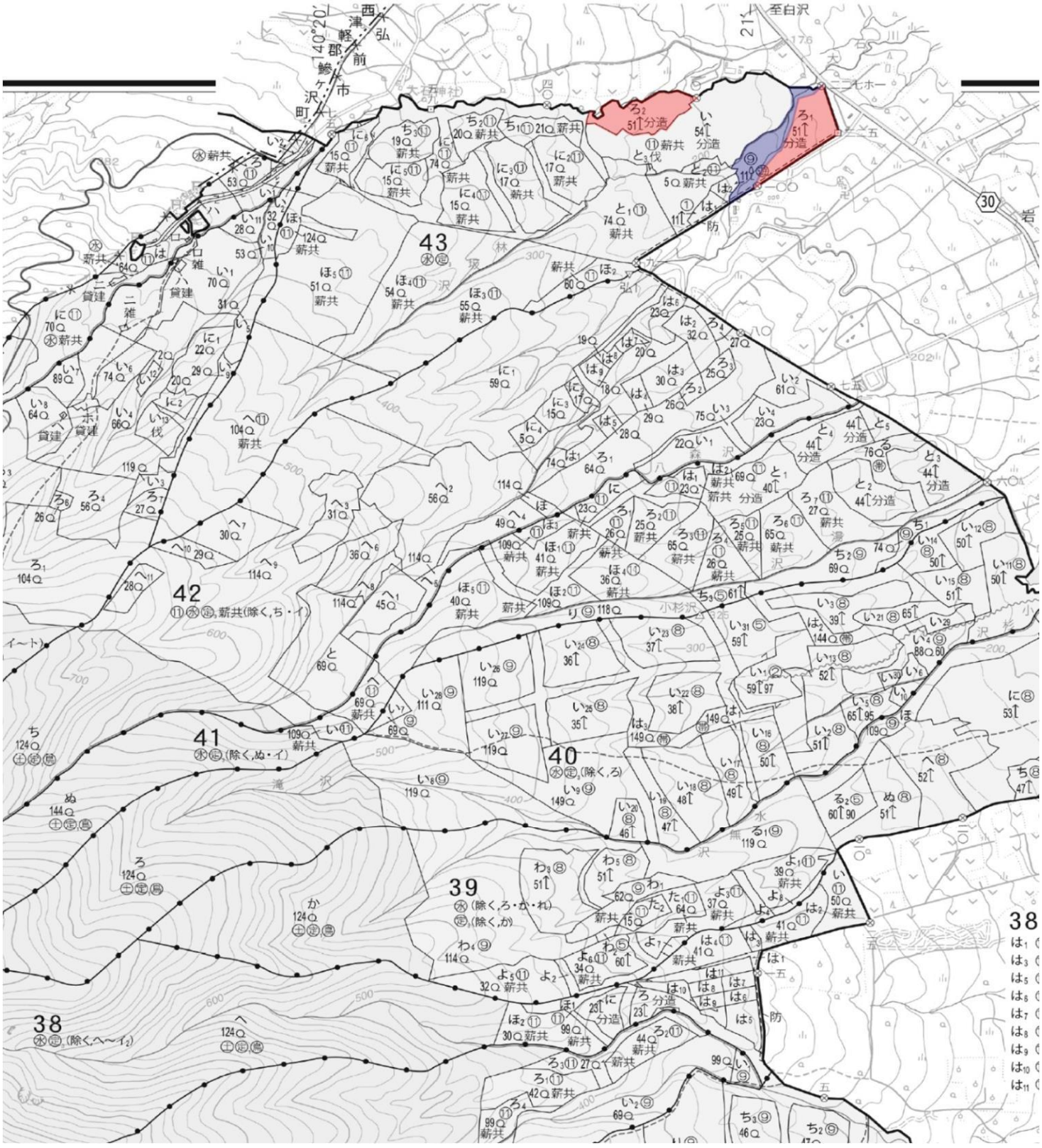

# 令和8年度　第1回　立木資格付一般競争入札

## 入札番号2号

| 国有林名 | 林小班 | 面積（ha） | 伐採方法 | 主要樹種 | 林齢 | 針葉樹 | | 広葉樹 | | 計 | | 備考 |
|---|---|---|---|---|---|---|---|---|---|---|---|---|
| | | | | | | 本　数 | 数量（㎥） | 本　数 | 数量（㎥） | 本　数 | 数量（㎥） | |
| 西虹貝山 | 551ほ2 | 2.14 | 皆伐 | スギ外 | 61 | 2,042 | 983.83 | 796 | 82.10 | 2,838 | 1,065.93 | |
| | | | | | | | | | | | | |
| | | | | | | | | | | | | |
| | | | | | | | | | | | | |
| | | | | | | | | | | | | |
| **計** | | **2.14** | | | | **2,042** | **983.83** | **796** | **82.10** | **2,838** | **1,065.93** | |

１　上記記載の箇所で1物件とする。

２　林齢は森林調査簿記載の林齢による。

# 公　売　物　件　明　細　書（立　木）

| 物件番号 | 2 |
|---|---|
| 物件所在地 | 西虹貝山国有林<br>551ほ2林小班 |
| 調査方法 | 直径毎木 |
| 伐採方法 | 皆伐 |
| 面積（ｈａ） | 2.14 |
| 林齢（年） | 61 |
| 搬出期間（ヶ月） | 36 |
| 契約関係 | 分収育林 |
| 民収分納入方法 | 振り込み |
| 標準地面積（ha） | ― |
| 毎木法区域面積 | 2.14 |
| 標準地法区域面積 | ― |
| | |
| | |
| 法令制限、その他留意事項 | |
| 保安林 | 水涵保 |
| 自然公園 | ― |
| 砂防指定 | ― |
| その他留意事項 | ― |
| 車両制限 | ― |
| | |
| | |
| | |

## 特約条項及び特記事項

１．　本物件は保安林であることから、伐採搬出等は伐採協議・作業許可の手続き完了後でなければ作業に着手できません。
　保安林等の法令協議については、1ヶ月程度の日数を要します。
　事前に作業仕組み計画書を当管理署長に提出し、承認を受けてください。
　また、売払い物件区域外に支障木が生じる場合、当初の搬出路計画を変更する場合も保安林の場合については同様です。

２．　買受人は、労働安全確保体制を確立し、現場従業員を指導すると共に、緊急連絡体制図を休憩所等に明示してください。

３．　公道から現地までの林道等の除雪はいたしません。
　また、林道等を損壊した場合は使用者の責において修繕してください。

４．　公道等の路帯損傷及び交通の妨げとならないよう必要な措置を講じてください。

５．　当該箇所は分収育林であるので、官収分については納入告知書により、また、民収分については各オーナー（6名）へ直接振り込んでください。

６．　本物件の所在地はナラ枯れ被害発生市町村内であることから、「青森県ナラ類の伐採・移動・利用に関する留意事項」により、6月～9月までの期間は生立木等（ナラ類）の伐採を行わないでください。また、「青森県マツ類の伐採・移動・利用に関する留意事項」により、6月～9月までの期間は生立木等（マツ類）の伐採を極力行わないでください。

**７．　当該物件箇所に行くまでの道路状況が悪いため、現地を十分にご確認のうえ応札してください。**

## 主要樹種径級別本数及び総材積、平均径級

| 樹　種 | 種　類 | 一般材<br>低質材<br>別 | 径級別本数 | | | | | | | 計 | | 平均 | |
|---|---|---|---|---|---|---|---|---|---|---|---|---|---|
| | | | 10cm<br>以下 | 12cm<br>～20 | 22<br>～30 | 32<br>～40 | 42<br>～50 | 52<br>～60 | 62上 | 本数<br>（本） | 材積<br>(m3) | 径級<br>（ｃｍ） | 樹高<br>（ｍ） |
| スギ | 生立木 | 一般材 | 0 | 240 | 719 | 479 | 74 | 3 | 1 | 1,516 | 956.43 | 28 | 18 |
| ヒバ | 生立木 | 一般材 | 0 | 13 | 12 | 0 | 0 | 0 | 0 | 25 | 6.58 | 20 | 13 |
| スギ（外） | 生立木 | 低質材 | 62 | 26 | 1 | 0 | 0 | 0 | 0 | 89 | 5.11 | 10 | 8 |
| ヒバＮＡ | 生立木 | 低質材 | 307 | 98 | 7 | 0 | 0 | 0 | 0 | 412 | 15.71 | 8 | 7 |
| | | | | | | | | | | 0 | | | |
| | | | | | | | | | | 0 | | | |
| | | | | | | | | | | 0 | | | |
| | | | | | | | | | | 0 | | | |
| | | | | | | | | | | 0 | | | |
| | | | | | | | | | | 0 | | | |
| | | | | | | | | | | 0 | | | |
| | | | | | | | | | | 0 | | | |
| | | | | | | | | | | 0 | | | |
| | | | | | | | | | | 0 | | | |
| Ｎ計 | | | 369 | 377 | 739 | 479 | 74 | 3 | 1 | 2,042 | 983.83 | | |
| | | | | | | | | | | 0 | | | |
| 他Ｌ | 生立木 | 一般材 | 0 | 0 | 10 | 3 | 0 | 0 | 0 | 13 | 7.48 | 28 | 20 |
| 他Ｌ(外) | 生立木 | 低質材 | 440 | 264 | 68 | 11 | 0 | 0 | 0 | 783 | 74.62 | 12 | 10 |
| Ｌ計 | | | 440 | 264 | 78 | 14 | 0 | 0 | 0 | 796 | 82.10 | | |
| 合計 | | | 809 | 641 | 817 | 493 | 74 | 3 | 1 | 2,838 | 1,065.93 | | |

（別紙）

| 物件番号 | 第2号 |
|---|---|
| 国有林名 | 西虹貝山 |
| 林小班 | 551ほ2 |
| 面積 | 2.14ha |

# 主要樹種径級別本数及び材積

| 樹種 | スギ（一般材） | | スギ（低質材） | | ヒバ | | ヒバNA | | 他L（一般材） | | 他L（低質材） | | 計 | |
|---|---|---|---|---|---|---|---|---|---|---|---|---|---|---|
| 平均（径級/樹高） | 28cm | 18m | 10cm | 8m | 20cm | 13m | 8cm | 7m | 28cm | 20m | 12cm | 10m | | |
| 径級 | （本） | （㎥） | （本） | （㎥） | （本） | （㎥） | （本） | （㎥） | （本） | （㎥） | （本） | （㎥） | （本） | （㎥） |
| 10cm以下 | 0 | 0.00 | 62 | 1.66 | 0 | 0.00 | 307 | 4.24 | 0 | 0.00 | 440 | 5.95 | 809 | 11.85 |
| 12cm | 33 | 1.98 | 7 | 0.42 | 0 | 0.00 | 33 | 1.65 | 0 | 0.00 | 56 | 3.36 | 129 | 7.41 |
| 14cm | 38 | 3.42 | 5 | 0.45 | 1 | 0.08 | 32 | 2.56 | 0 | 0.00 | 66 | 5.94 | 142 | 12.45 |
| 16cm | 40 | 5.20 | 8 | 1.04 | 7 | 0.77 | 16 | 1.76 | 0 | 0.00 | 52 | 6.76 | 123 | 15.53 |
| 18cm | 49 | 8.82 | 4 | 0.72 | 1 | 0.15 | 10 | 1.50 | 0 | 0.00 | 47 | 7.99 | 111 | 19.18 |
| 20cm | 80 | 18.40 | 2 | 0.46 | 4 | 0.80 | 7 | 1.40 | 0 | 0.00 | 43 | 9.89 | 136 | 30.95 |
| 22cm | 110 | 31.90 | 0 | 0.00 | 4 | 1.00 | 3 | 0.75 | 2 | 0.58 | 33 | 9.57 | 152 | 43.80 |
| 24cm | 136 | 48.96 | 1 | 0.36 | 3 | 1.13 | 1 | 0.40 | 3 | 1.13 | 12 | 4.41 | 156 | 56.39 |
| 26cm | 166 | 73.04 | 0 | 0.00 | 1 | 0.47 | 3 | 1.45 | 2 | 0.82 | 11 | 4.50 | 183 | 80.28 |
| 28cm | 147 | 79.38 | 0 | 0.00 | 3 | 1.58 | 0 | 0.00 | 1 | 0.54 | 8 | 3.77 | 159 | 85.27 |
| 30cm | 160 | 104.00 | 0 | 0.00 | 1 | 0.60 | 0 | 0.00 | 2 | 1.43 | 4 | 2.73 | 167 | 108.76 |
| 32cm | 142 | 109.34 | 0 | 0.00 | 0 | 0.00 | 0 | 0.00 | 0 | 0.00 | 3 | 2.13 | 145 | 111.47 |
| 34cm | 124 | 105.40 | 0 | 0.00 | 0 | 0.00 | 0 | 0.00 | 2 | 1.98 | 4 | 3.42 | 130 | 110.80 |
| 36cm | 105 | 105.00 | 0 | 0.00 | 0 | 0.00 | 0 | 0.00 | 0 | 0.00 | 2 | 1.92 | 107 | 106.92 |
| 38cm | 60 | 69.00 | 0 | 0.00 | 0 | 0.00 | 0 | 0.00 | 0 | 0.00 | 2 | 2.28 | 62 | 71.28 |
| 40cm | 48 | 60.48 | 0 | 0.00 | 0 | 0.00 | 0 | 0.00 | 1 | 1.00 | 0 | 0.00 | 49 | 61.48 |
| 42cm | 28 | 41.16 | 0 | 0.00 | 0 | 0.00 | 0 | 0.00 | 0 | 0.00 | 0 | 0.00 | 28 | 41.16 |
| 44cm | 25 | 39.75 | 0 | 0.00 | 0 | 0.00 | 0 | 0.00 | 0 | 0.00 | 0 | 0.00 | 25 | 39.75 |
| 46cm | 6 | 10.68 | 0 | 0.00 | 0 | 0.00 | 0 | 0.00 | 0 | 0.00 | 0 | 0.00 | 6 | 10.68 |
| 48cm | 10 | 19.10 | 0 | 0.00 | 0 | 0.00 | 0 | 0.00 | 0 | 0.00 | 0 | 0.00 | 10 | 19.10 |
| 50cm | 5 | 10.65 | 0 | 0.00 | 0 | 0.00 | 0 | 0.00 | 0 | 0.00 | 0 | 0.00 | 5 | 10.65 |
| 52cm | 1 | 2.26 | 0 | 0.00 | 0 | 0.00 | 0 | 0.00 | 0 | 0.00 | 0 | 0.00 | 1 | 2.26 |
| 54cm | 2 | 4.82 | 0 | 0.00 | 0 | 0.00 | 0 | 0.00 | 0 | 0.00 | 0 | 0.00 | 2 | 4.82 |
| 56cm | 0 | 0.00 | 0 | 0.00 | 0 | 0.00 | 0 | 0.00 | 0 | 0.00 | 0 | 0.00 | 0 | 0.00 |
| 58cm | 0 | 0.00 | 0 | 0.00 | 0 | 0.00 | 0 | 0.00 | 0 | 0.00 | 0 | 0.00 | 0 | 0.00 |
| 60cm以上 | 1 | 3.69 | 0 | 0.00 | 0 | 0.00 | 0 | 0.00 | 0 | 0.00 | 0 | 0.00 | 1 | 3.69 |
| 計 | 1,516 | 956.43 | 89 | 5.11 | 25 | 6.58 | 412 | 15.71 | 13 | 7.48 | 783 | 74.62 | 2,838 | 1,065.93 |

第1回立木一般競争入札
第2号物件所在地
森林計画図

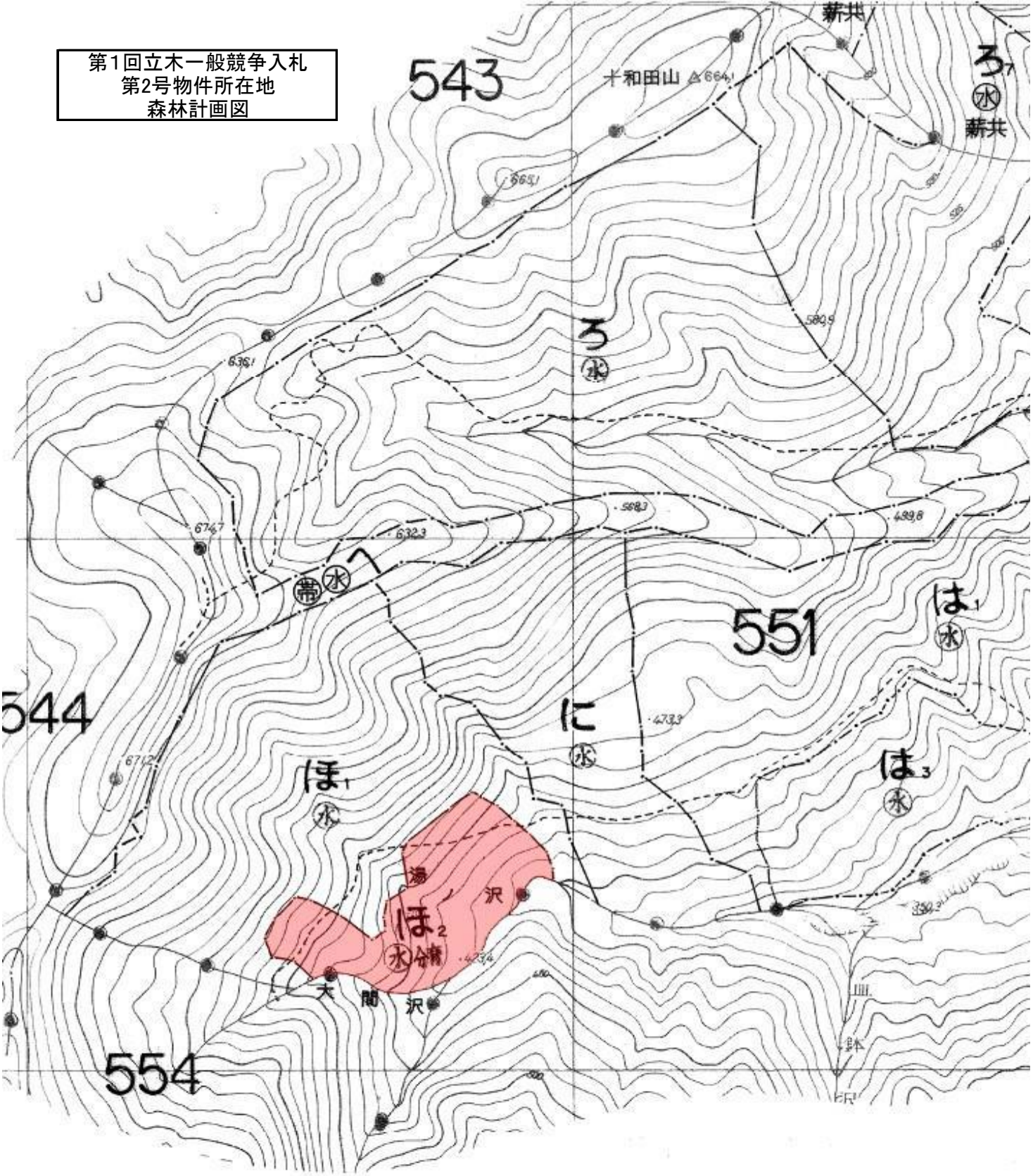


| 凡例 | |
|---|---|
| 売払箇所 | |

第1回立木一般競争入札
第2号物件所在地
施業実施計画図
凡例
売払箇所
523
543
544
545
550
551
552
553
554
555
556
557
558
559
560
561
562

# 令和8年度　第1回　立木資格付一般競争入札

## 入札番号3号

| 国有林名 | 林小班 | 面積（ha） | 伐採方法 | 主要樹種 | 林齢 | 針葉樹 | | 広葉樹 | | 計 | | 備考 |
|---|---|---|---|---|---|---|---|---|---|---|---|---|
| | | | | | | 本　数 | 数量（㎥） | 本　数 | 数量（㎥） | 本　数 | 数量（㎥） | |
| 要人 | 1035い1 | 4.40 | 皆伐 | スギ外 | 68 | 2,602 | 2,578.49 | 2,104 | 322.21 | 4,706 | 2,900.70 | |
| | | | | | | | | | | | | |
| | | | | | | | | | | | | |
| | | | | | | | | | | | | |
| | | | | | | | | | | | | |
| **計** | | **4.40** | | | | **2,602** | **2,578.49** | **2,104** | **322.21** | **4,706** | **2,900.70** | |

１　上記記載の箇所で1物件とする。

２　林齢は森林調査簿記載の林齢による。

# 公　売　物　件　明　細　書（立　木）

| 物件番号 | 3 |
|---|---|
| 物件所在地 | 要人国有林<br>1035い1林小班 |
| 調査方法 | 直径毎木 |
| 伐採方法 | 皆伐 |
| 面積（ｈａ） | 4.40 |
| 林齢（年） | 68 |
| 搬出期間（ヶ月） | 36 |
| 契約関係 | 分収育林 |
| 民収分納入方法 | 振り込み |
| 標準地面積（ha） | ― |
| 毎木法区域面積 | 4.40 |
| 標準地法区域面積 | ― |
| | |
| | |
| 法令制限、その他留意事項 | |
| 保安林 | 水涵保 |
| 自然公園 | ― |
| 砂防指定 | ― |
| その他留意事項 | ― |
| 車両制限 | ― |
| | |
| | |
| | |

**特約条項及び特記事項**

１．　本物件は保安林であることから、伐採搬出等は伐採協議・作業許可の手続き完了後でなければ作業に着手できません。
　保安林等の法令協議については、1ヶ月程度の日数を要します。
　事前に作業仕組み計画書を当管理署長に提出し、承認を受けてください。
　また、売払い物件区域外に支障木が生じる場合、当初の搬出路計画を変更する場合も保安林の場合については同様です。

２．　買受人は、労働安全確保体制を確立し、現場従業員を指導すると共に、緊急連絡体制図を休憩所等に明示してください。

３．　公道から現地までの林道等の除雪はいたしません。
　また、林道等を損壊した場合は使用者の責において修繕してください。

４．　公道等の路帯損傷及び交通の妨げとならないよう必要な措置を講じてください。

５．　当該箇所は分収育林であるので、官収分については納入告知書により、また、民収分については各オーナー（4名）へ直接振り込んでください。

６．　本物件の所在地はナラ枯れ被害発生市町村内であることから、「青森県ナラ類の伐採・移動・利用に関する留意事項」により、6月～9月までの期間は生立木等（ナラ類）の伐採を行わないでください。また、「青森県マツ類の伐採・移動・利用に関する留意事項」により、6月～9月までの期間は生立木等（マツ類）の伐採を極力行わないでください。

**主要樹種径級別本数及び総材積、平均径級**

| 樹　種 | 種　類 | 一般材<br>低質材<br>別 | 径級別本数 | | | | | | | 計 | | 平均 | |
|---|---|---|---|---|---|---|---|---|---|---|---|---|---|
| | | | 10cm<br>以下 | 12cm<br>～20 | 22<br>～30 | 32<br>～40 | 42<br>～50 | 52<br>～60 | 62上 | 本数<br>（本） | 材積<br>(m3) | 径級<br>（ｃｍ） | 樹高<br>（ｍ） |
| スギ | 生立木 | 一般材 | 0 | 255 | 834 | 972 | 361 | 67 | 17 | 2,506 | 2,564.21 | 32 | 22 |
| アカマツ | 生立木 | 一般材 | 0 | 0 | 1 | 2 | 2 | 0 | 0 | 5 | 5.46 | 38 | 21 |
| スギ（外） | 生立木 | 低質材 | 57 | 28 | 3 | 1 | 0 | 0 | 0 | 89 | 7.68 | 10 | 9 |
| アカマツＮＡ | 生立木 | 低質材 | 0 | 0 | 1 | 1 | 0 | 0 | 0 | 2 | 1.14 | 30 | 18 |
| | | | | | | | | | | 0 | | | |
| | | | | | | | | | | 0 | | | |
| | | | | | | | | | | 0 | | | |
| | | | | | | | | | | 0 | | | |
| | | | | | | | | | | 0 | | | |
| | | | | | | | | | | 0 | | | |
| | | | | | | | | | | 0 | | | |
| | | | | | | | | | | 0 | | | |
| | | | | | | | | | | 0 | | | |
| | | | | | | | | | | 0 | | | |
| | | | | | | | | | | 0 | | | |
| Ｎ計 | | | 57 | 283 | 839 | 976 | 363 | 67 | 17 | 2,602 | 2,578.49 | | |
| | | | | | | | | | | 0 | | | |
| 他Ｌ | 生立木 | 一般材 | 0 | 0 | 81 | 51 | 5 | 0 | 0 | 137 | 107.62 | 30 | 23 |
| 他Ｌ(外) | 生立木 | 低質材 | 1,370 | 354 | 189 | 46 | 8 | 0 | 0 | 1,967 | 214.59 | 10 | 10 |
| Ｌ計 | | | 1,370 | 354 | 270 | 97 | 13 | 0 | 0 | 2,104 | 322.21 | | |
| 合計 | | | 1,427 | 637 | 1,109 | 1,073 | 376 | 67 | 17 | 4,706 | 2,900.70 | | |

（別紙）

| 物件番号 | 第3号 |
|---|---|
| 国有林名 | 要人 |
| 林小班 | 1035い1 |
| 面積 | 4.40ha |

# 主要樹種径級別本数及び材積

| 樹種 | スギ（一般材） | | スギ（低質材） | | アカマツ | | アカマツNA | | 他L（一般材） | | 他L（低質材） | | 計 | |
|---|---|---|---|---|---|---|---|---|---|---|---|---|---|---|
| 平均（径級/樹高） | 32cm | 22m | 10cm | 9m | 38cm | 21m | 30cm | 18m | 30cm | 23m | 10cm | 10m | | |
| 径級 | （本） | （㎥） | （本） | （㎥） | （本） | （㎥） | （本） | （㎥） | （本） | （㎥） | （本） | （㎥） | （本） | （㎥） |
| 10cm以下 | 0 | 0.00 | 57 | 1.18 | 0 | 0.00 | 0 | 0.00 | 0 | 0.00 | 1370 | 15.68 | 1427 | 16.86 |
| 12cm | 31 | 2.17 | 5 | 0.35 | 0 | 0.00 | 0 | 0.00 | 0 | 0.00 | 80 | 4.80 | 116 | 7.32 |
| 14cm | 58 | 6.38 | 10 | 1.10 | 0 | 0.00 | 0 | 0.00 | 0 | 0.00 | 87 | 7.83 | 155 | 15.31 |
| 16cm | 48 | 7.20 | 5 | 0.75 | 0 | 0.00 | 0 | 0.00 | 0 | 0.00 | 73 | 9.49 | 126 | 17.44 |
| 18cm | 45 | 9.00 | 4 | 0.80 | 0 | 0.00 | 0 | 0.00 | 0 | 0.00 | 54 | 9.18 | 103 | 18.98 |
| 20cm | 73 | 20.44 | 4 | 1.12 | 0 | 0.00 | 0 | 0.00 | 0 | 0.00 | 60 | 14.40 | 137 | 35.96 |
| 22cm | 91 | 31.85 | 2 | 0.70 | 0 | 0.00 | 0 | 0.00 | 8 | 2.48 | 45 | 13.95 | 146 | 48.98 |
| 24cm | 146 | 64.24 | 0 | 0.00 | 1 | 0.40 | 1 | 0.40 | 12 | 4.92 | 34 | 13.94 | 194 | 83.90 |
| 26cm | 165 | 87.45 | 0 | 0.00 | 0 | 0.00 | 0 | 0.00 | 12 | 6.24 | 52 | 27.04 | 229 | 120.73 |
| 28cm | 199 | 127.36 | 1 | 0.64 | 0 | 0.00 | 0 | 0.00 | 21 | 13.23 | 27 | 17.01 | 248 | 158.24 |
| 30cm | 233 | 177.08 | 0 | 0.00 | 0 | 0.00 | 0 | 0.00 | 28 | 21.00 | 31 | 23.25 | 292 | 221.33 |
| 32cm | 203 | 180.67 | 0 | 0.00 | 0 | 0.00 | 0 | 0.00 | 15 | 13.20 | 14 | 12.32 | 232 | 206.19 |
| 34cm | 247 | 256.88 | 1 | 1.04 | 1 | 0.84 | 1 | 0.74 | 15 | 14.85 | 15 | 14.85 | 280 | 289.20 |
| 36cm | 202 | 232.30 | 0 | 0.00 | 0 | 0.00 | 0 | 0.00 | 6 | 5.81 | 5 | 4.66 | 213 | 242.77 |
| 38cm | 178 | 236.74 | 0 | 0.00 | 1 | 1.13 | 0 | 0.00 | 7 | 7.85 | 8 | 8.30 | 194 | 254.02 |
| 40cm | 142 | 215.84 | 0 | 0.00 | 0 | 0.00 | 0 | 0.00 | 8 | 10.27 | 4 | 5.24 | 154 | 231.35 |
| 42cm | 121 | 202.07 | 0 | 0.00 | 1 | 1.41 | 0 | 0.00 | 2 | 2.76 | 3 | 4.28 | 127 | 210.52 |
| 44cm | 93 | 173.91 | 0 | 0.00 | 0 | 0.00 | 0 | 0.00 | 2 | 3.34 | 3 | 4.40 | 98 | 181.65 |
| 46cm | 96 | 200.56 | 0 | 0.00 | 0 | 0.00 | 0 | 0.00 | 1 | 1.67 | 1 | 1.67 | 98 | 203.90 |
| 48cm | 26 | 48.00 | 0 | 0.00 | 0 | 0.00 | 0 | 0.00 | 0 | 0.00 | 0 | 0.00 | 26 | 48.00 |
| 50cm | 25 | 52.81 | 0 | 0.00 | 1 | 1.68 | 0 | 0.00 | 0 | 0.00 | 1 | 2.30 | 27 | 56.79 |
| 52cm | 26 | 58.78 | 0 | 0.00 | 0 | 0.00 | 0 | 0.00 | 0 | 0.00 | 0 | 0.00 | 26 | 58.78 |
| 54cm | 17 | 41.81 | 0 | 0.00 | 0 | 0.00 | 0 | 0.00 | 0 | 0.00 | 0 | 0.00 | 17 | 41.81 |
| 56cm | 11 | 28.18 | 0 | 0.00 | 0 | 0.00 | 0 | 0.00 | 0 | 0.00 | 0 | 0.00 | 11 | 28.18 |
| 58cm | 9 | 25.18 | 0 | 0.00 | 0 | 0.00 | 0 | 0.00 | 0 | 0.00 | 0 | 0.00 | 9 | 25.18 |
| 60cm以上 | 21 | 77.31 | 0 | 0.00 | 0 | 0.00 | 0 | 0.00 | 0 | 0.00 | 0 | 0.00 | 21 | 77.31 |
| 計 | 2,506 | 2,564.21 | 89 | 7.68 | 5 | 5.46 | 2 | 1.14 | 137 | 107.62 | 1,967 | 214.59 | 4,706 | 2,900.70 |

第1回立木一般競争入札
第3号物件所在地
森林計画図

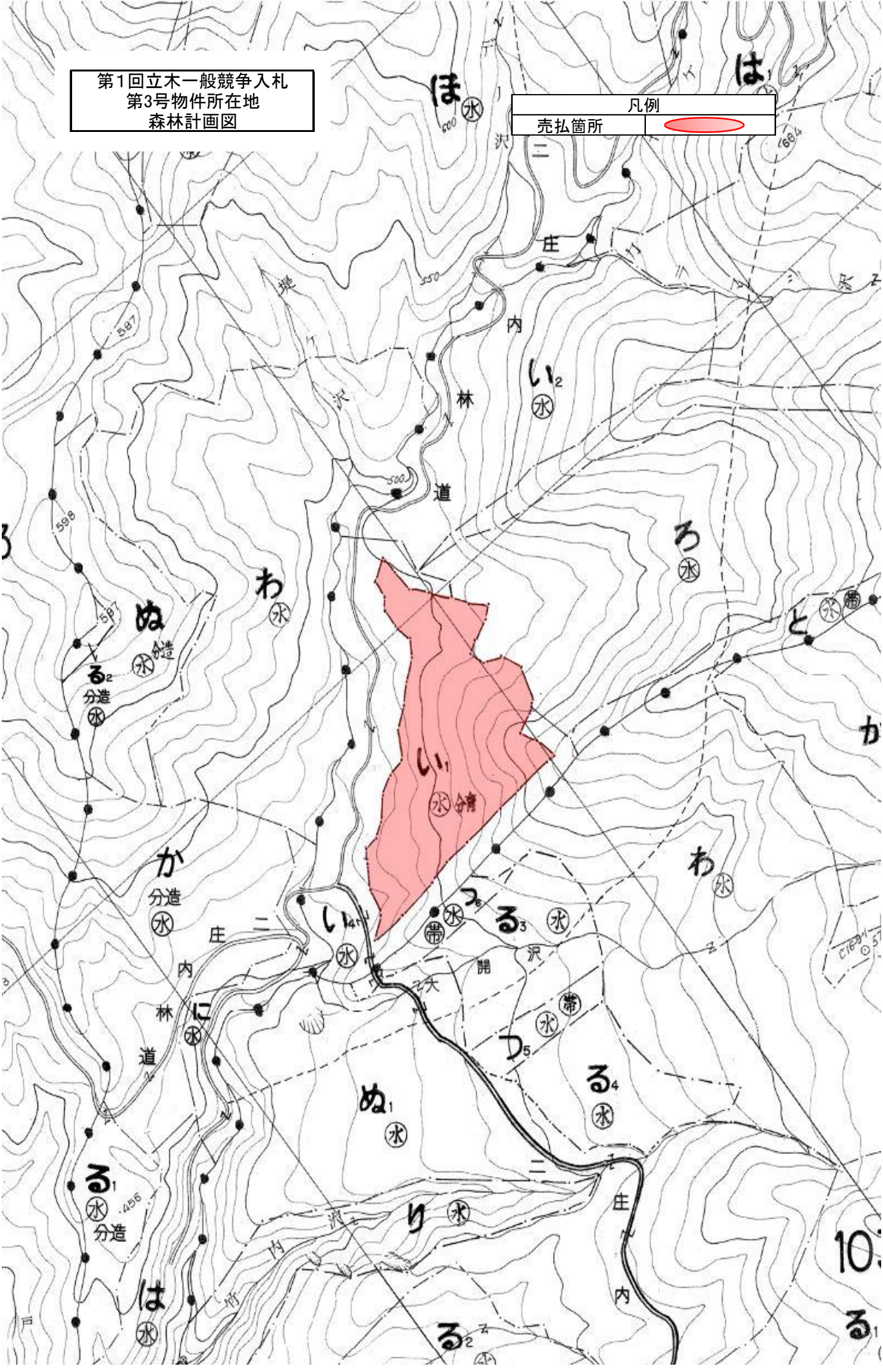

第1回立木一般競争入札
第3号物件所在地
施業実施計画図
凡例
売払箇所
1017
1015
1030
1032
1033
1034
1035
1031
1039
1029
二庄内ダム

# 令和8年度　第1回　立木資格付一般競争入札

## 入札番号4号

| 国有林名 | 林小班 | 面積（ha） | 伐採方法 | 主要樹種 | 林齢 | 針葉樹 | | 広葉樹 | | 計 | | 備考 |
|---|---|---|---|---|---|---|---|---|---|---|---|---|
| | | | | | | 本　数 | 数量（㎥） | 本　数 | 数量（㎥） | 本　数 | 数量（㎥） | |
| 葛川沢 | 1048ち | 2.57 | 皆伐 | スギ外 | 53 | 1,711 | 1,018.40 | 2,333 | 145.44 | 4,044 | 1,163.84 | |
| 葛川沢 | 1048り | 2.71 | 皆伐 | スギ外 | 53 | 1,824 | 1,611.79 | 1,310 | 95.39 | 3,134 | 1,707.18 | |
| 葛川沢 | 1048ぬ | 3.65 | 皆伐 | スギ外 | 53 | 3,020 | 1,853.00 | 1,471 | 101.11 | 4,491 | 1,954.11 | |
| | | | | | | | | | | | | |
| | | | | | | | | | | | | |
| **計** | | **8.93** | | | | **6,555** | **4,483.19** | **5,114** | **341.94** | **11,669** | **4,825.13** | |

１　上記記載の箇所で1物件とする。

２　林齢は森林調査簿記載の林齢による。

# 公　売　物　件　明　細　書（立　木）

| 物件番号 | 4 |
|---|---|
| 物件所在地 | 葛川沢国有林<br>1048ち林小班外2 |
| 調査方法 | 直径毎木 |
| 伐採方法 | 皆伐 |
| 面積（ｈａ） | 8.93 |
| 林齢（年） | 53 |
| 搬出期間（ヶ月） | 36 |
| 契約関係 | 分収造林 |
| 民収分納入方法 | 振り込み |
| 標準地面積（ha） | ― |
| 毎木法区域面積 | 8.93 |
| 標準地法区域面積 | ― |
| | |
| | |
| 法令制限、その他留意事項 | |
| 保安林 | 水涵保 |
| 自然公園 | ― |
| 砂防指定 | ― |
| その他留意事項 | 埋蔵文化財包蔵地 |
| 車両制限 | ― |
| | |
| | |
| | |

## 特約条項及び特記事項

１．　本物件は保安林であることから、伐採搬出等は伐採協議・作業許可の手続き完了後でなければ作業に着手できません。
　保安林等の法令協議については、1ヶ月程度の日数を要します。
　事前に作業仕組み計画書を当管理署長に提出し、承認を受けてください。
　また、売払い物件区域外に支障木が生じる場合、当初の搬出路計画を変更する場合も保安林の場合については同様です。

２．　買受人は、労働安全確保体制を確立し、現場従業員を指導すると共に、緊急連絡体制図を休憩所等に明示してください。

３．　公道から現地までの林道等の除雪はいたしません。
　また、林道等を損壊した場合は使用者の責において修繕してください。

４．　公道等の路帯損傷及び交通の妨げとならないよう必要な措置を講じてください。

５．　当該箇所は分収造林地であるので、官収分については納入告知書により、また、民収分については分収造林契約者へ直接納入してください。

６．　本物件の所在地は「青森県ナラ類の伐採・移動・利用に関する留意事項」により、6月～9月までの期間は生立木等（ナラ類）の伐採を極力行わないでください。また、「青森県マツ類の伐採・移動・利用に関する留意事項」により、6月～9月までの期間は生立木等（マツ類）の伐採を極力行わないでください。

７．　本物件及び本物件を搬出する際の区域については、文化財保護法に基づく埋蔵文化財包蔵地及びその周辺に指定されているため、事業実施にあたっては、青森県教育庁文化財保護課と協議又は調整が必要となりますので、協議等が整ってから作業着手できることとなります。
　なお、協議については当署が行います。

## 主要樹種径級別本数及び総材積、平均径級

| 樹　種 | 種　類 | 一般材<br>低質材<br>別 | 径級別本数 | | | | | | | 計 | | 平均 | |
|---|---|---|---|---|---|---|---|---|---|---|---|---|---|
| | | | 10cm<br>以下 | 12cm<br>～20 | 22<br>～30 | 32<br>～40 | 42<br>～50 | 52<br>～60 | 62上 | 本数<br>（本） | 材積<br>(m3) | 径級<br>（ｃｍ） | 樹高<br>（ｍ） |
| スギ | 生立木 | 一般材 | 0 | 1,518 | 2,453 | 1,691 | 445 | 34 | 0 | 6,141 | 4,471.06 | 28 | 20 |
| カラマツ | 生立木 | 一般材 | 0 | 0 | 0 | 1 | 0 | 0 | 0 | 1 | 1.39 | 40 | 24 |
| スギ（外） | 生立木 | 低質材 | 413 | 0 | 0 | 0 | 0 | 0 | 0 | 413 | 10.74 | 8 | 8 |
| | | | | | | | | | | 0 | | | |
| | | | | | | | | | | 0 | | | |
| | | | | | | | | | | 0 | | | |
| | | | | | | | | | | 0 | | | |
| | | | | | | | | | | 0 | | | |
| | | | | | | | | | | 0 | | | |
| | | | | | | | | | | 0 | | | |
| | | | | | | | | | | 0 | | | |
| | | | | | | | | | | 0 | | | |
| | | | | | | | | | | 0 | | | |
| | | | | | | | | | | 0 | | | |
| | | | | | | | | | | 0 | | | |
| | | | | | | | | | | 0 | | | |
| N計 | | | 413 | 1,518 | 2,453 | 1,692 | 445 | 34 | 0 | 6,555 | 4,483.19 | | |
| | | | | | | | | | | 0 | | | |
| 他Ｌ | 生立木 | 一般材 | 0 | 0 | 98 | 39 | 7 | 1 | 0 | 145 | 77.29 | 30 | 16 |
| 他Ｌ(外) | 生立木 | 低質材 | 3,696 | 1,015 | 199 | 50 | 7 | 1 | 1 | 4,969 | 264.65 | 10 | 8 |
| L計 | | | 3,696 | 1,015 | 297 | 89 | 14 | 2 | 1 | 5,114 | 341.94 | | |
| 合計 | | | 4,109 | 2,533 | 2,750 | 1,781 | 459 | 36 | 1 | 11,669 | 4,825.13 | | |

（別紙）

| 物件番号 | 第4号 |
|---|---|
| 国有林名 | 葛川沢 |
| 林小班 | 1048ち外2 |
| 面積 | 8.93ha |

# 主要樹種径級別本数及び材積

| 樹種 | スギ（一般材） | | スギ（低質材） | | カラマツ | | 他L（一般材） | | 他L（低質材） | | 計 | |
|---|---|---|---|---|---|---|---|---|---|---|---|---|
| 平均<br>（径級/樹高） | 28cm | 20m | 8cm | 8m | 40cm | 24m | 30cm | 16m | 10cm | 8m | | |
| 径級 | （本） | （㎥） | （本） | （㎥） | （本） | （㎥） | （本） | （㎥） | （本） | （㎥） | （本） | （㎥） |
| 10cm以下 | 0 | 0.00 | 413 | 10.74 | 0 | 0.00 | 0 | 0.00 | 3696 | 45.72 | 4109 | 56.45 |
| 12cm | 236 | 16.92 | 0 | 0.00 | 0 | 0.00 | 0 | 0.00 | 269 | 13.45 | 505 | 30.37 |
| 14cm | 272 | 28.77 | 0 | 0.00 | 0 | 0.00 | 0 | 0.00 | 233 | 17.75 | 505 | 46.52 |
| 16cm | 316 | 48.58 | 0 | 0.00 | 0 | 0.00 | 0 | 0.00 | 193 | 21.09 | 509 | 69.67 |
| 18cm | 303 | 62.25 | 0 | 0.00 | 0 | 0.00 | 0 | 0.00 | 151 | 21.46 | 454 | 83.71 |
| 20cm | 391 | 111.36 | 0 | 0.00 | 0 | 0.00 | 0 | 0.00 | 169 | 30.80 | 560 | 142.16 |
| 22cm | 361 | 128.83 | 0 | 0.00 | 0 | 0.00 | 13 | 3.17 | 57 | 13.37 | 431 | 145.37 |
| 24cm | 551 | 243.84 | 0 | 0.00 | 0 | 0.00 | 25 | 7.26 | 57 | 16.26 | 633 | 267.36 |
| 26cm | 549 | 289.47 | 0 | 0.00 | 0 | 0.00 | 24 | 8.33 | 37 | 13.04 | 610 | 310.84 |
| 28cm | 485 | 309.38 | 0 | 0.00 | 0 | 0.00 | 18 | 7.74 | 15 | 6.54 | 518 | 323.66 |
| 30cm | 507 | 385.32 | 0 | 0.00 | 0 | 0.00 | 18 | 8.91 | 33 | 16.03 | 558 | 410.26 |
| 32cm | 430 | 379.42 | 0 | 0.00 | 0 | 0.00 | 12 | 7.09 | 19 | 10.69 | 461 | 397.20 |
| 34cm | 430 | 438.20 | 0 | 0.00 | 0 | 0.00 | 10 | 6.58 | 10 | 6.71 | 450 | 451.49 |
| 36cm | 291 | 334.55 | 0 | 0.00 | 0 | 0.00 | 8 | 7.01 | 14 | 11.08 | 313 | 352.64 |
| 38cm | 262 | 345.59 | 0 | 0.00 | 0 | 0.00 | 4 | 4.05 | 1 | 1.01 | 267 | 350.65 |
| 40cm | 278 | 411.92 | 0 | 0.00 | 1 | 1.39 | 5 | 5.18 | 6 | 5.49 | 290 | 423.98 |
| 42cm | 164 | 275.18 | 0 | 0.00 | 0 | 0.00 | 2 | 3.00 | 1 | 1.41 | 167 | 279.59 |
| 44cm | 103 | 187.99 | 0 | 0.00 | 0 | 0.00 | 2 | 2.80 | 1 | 1.00 | 106 | 191.79 |
| 46cm | 88 | 174.03 | 0 | 0.00 | 0 | 0.00 | 0 | 0.00 | 2 | 2.24 | 90 | 176.27 |
| 48cm | 42 | 92.08 | 0 | 0.00 | 0 | 0.00 | 2 | 2.66 | 0 | 0.00 | 44 | 94.74 |
| 50cm | 48 | 111.86 | 0 | 0.00 | 0 | 0.00 | 1 | 1.18 | 3 | 4.38 | 52 | 117.42 |
| 52cm | 15 | 39.60 | 0 | 0.00 | 0 | 0.00 | 1 | 2.33 | 0 | 0.00 | 16 | 41.93 |
| 54cm | 11 | 30.60 | 0 | 0.00 | 0 | 0.00 | 0 | 0.00 | 1 | 2.03 | 12 | 32.63 |
| 56cm | 3 | 9.02 | 0 | 0.00 | 0 | 0.00 | 0 | 0.00 | 0 | 0.00 | 3 | 9.02 |
| 58cm | 5 | 16.30 | 0 | 0.00 | 0 | 0.00 | 0 | 0.00 | 0 | 0.00 | 5 | 16.30 |
| 60cm以上 | 0 | 0.00 | 0 | 0.00 | 0 | 0.00 | 0 | 0.00 | 1 | 3.10 | 1 | 3.10 |
| 計 | 6,141 | 4,471.06 | 413 | 10.74 | 1 | 1.39 | 145 | 77.29 | 4,969 | 264.65 | 11,669 | 4,825.13 |

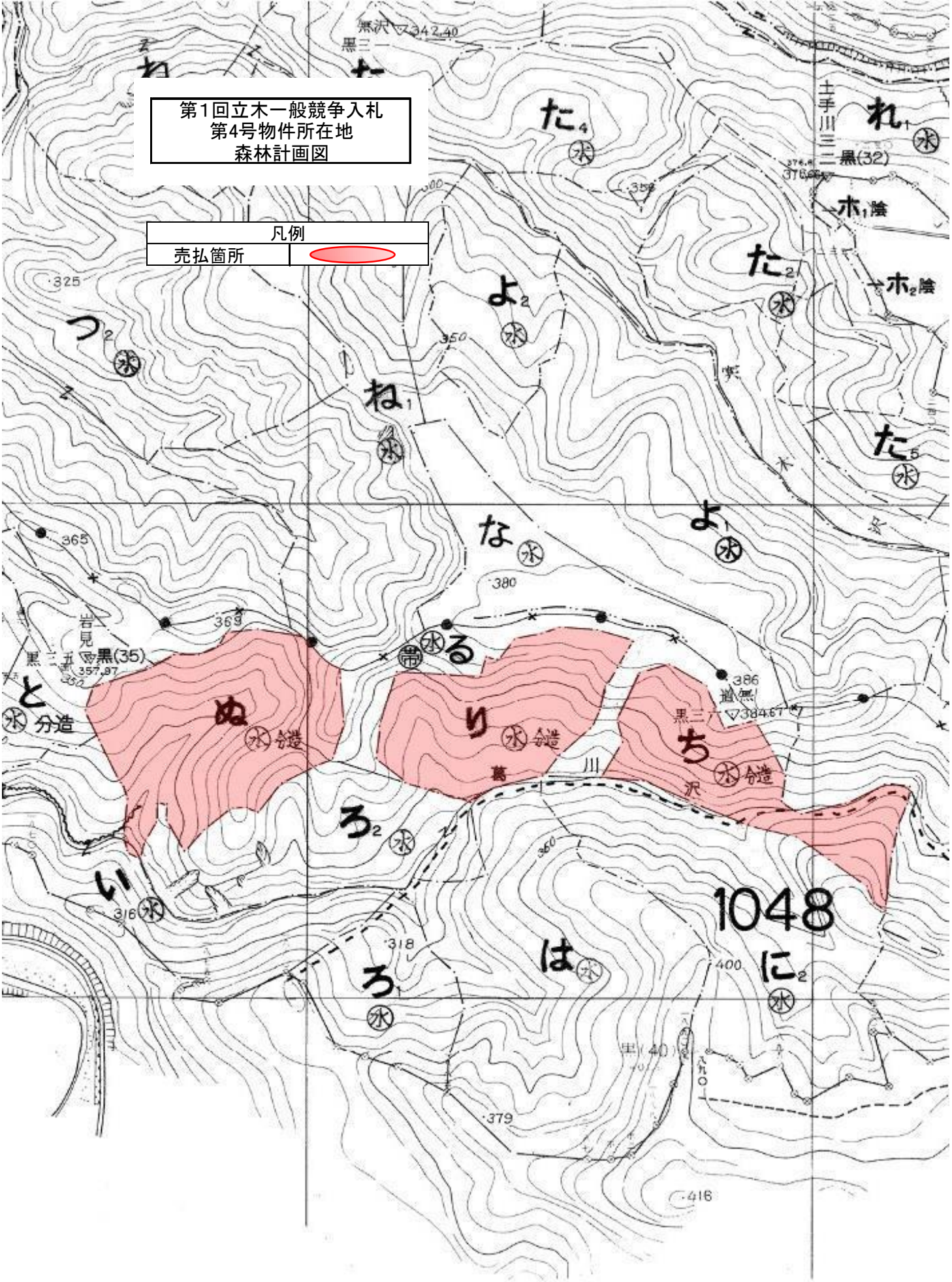
第1回立木一般競争入札
第4号物件所在地
森林計画図
凡例
売払箇所
1048

第1回立木一般競争入札
第4号物件所在地
施業実施計画図

| 凡例 | |
|---|---|
| 売払箇所 | |

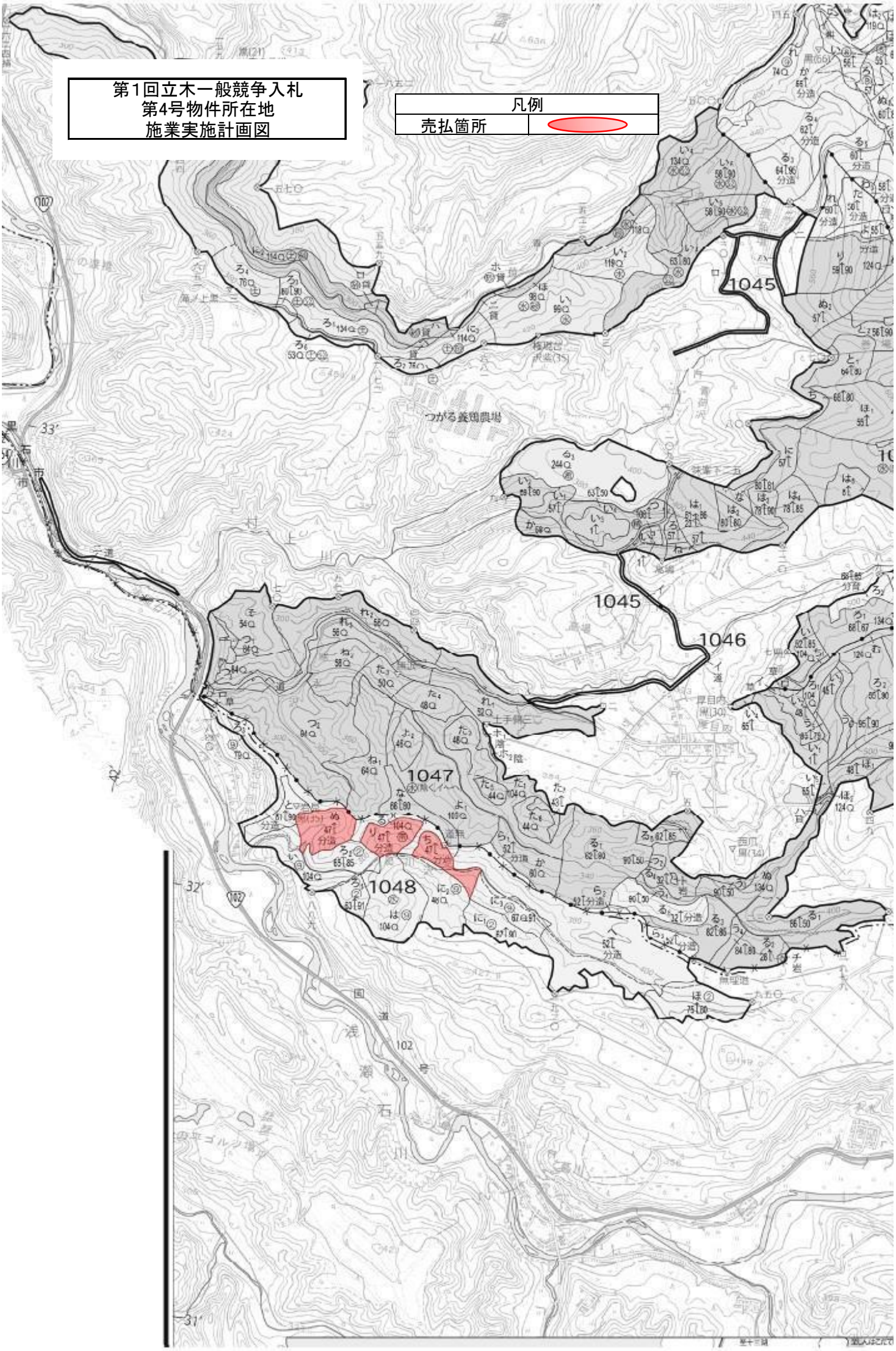

# 令和8年度　第1回　立木資格付一般競争入札

## 入札番号5号

| 国有林名 | 林小班 | 面積（ha） | 伐採方法 | 主要樹種 | 林齢 | 針葉樹 | | 広葉樹 | | 計 | | 備考 |
|---|---|---|---|---|---|---|---|---|---|---|---|---|
| | | | | | | 本　数 | 数量（㎥） | 本　数 | 数量（㎥） | 本　数 | 数量（㎥） | |
| 砂子川 | 3001れ | 3.90 | 皆伐 | スギ外 | 69 | 1,496 | 553.25 | 5,262 | 612.85 | 6,758 | 1,166.10 | |
| | | | | | | | | | | | | |
| | | | | | | | | | | | | |
| | | | | | | | | | | | | |
| | | | | | | | | | | | | |
| **計** | | **3.90** | | | | **1,496** | **553.25** | **5,262** | **612.85** | **6,758** | **1,166.10** | |

１　上記記載の箇所で1物件とする。

２　林齢は森林調査簿記載の林齢による。

# 公　売　物　件　明　細　書（立　木）

| 物件番号 | 5 |
|---|---|
| 物件所在地 | 砂子川国有林<br>3001れ林小班 |
| 調査方法 | 直径毎木 |
| 伐採方法 | 皆伐 |
| 面積（ｈａ） | 3.90 |
| 林齢（年） | 69 |
| 搬出期間（ヶ月） | 36 |
| 契約関係 | 分収造林 |
| 民収分納入方法 | 振り込み |
| 標準地面積（ha） | ― |
| 毎木法区域面積 | 3.90 |
| 標準地法区域面積 | ― |
| | |
| | |
| 法令制限、その他留意事項 | |
| 保安林 | ― |
| 自然公園 | ― |
| 砂防指定 | ― |
| その他留意事項 | ― |
| 車両制限 | ― |
| | |
| | |
| | |

## 特約条項及び特記事項

１．　本物件は保安林外ですが、売払い物件区域外は保安林の場合がありますので、搬出に際して売払い物件区域外を通行し、伐採搬出等を行う場合は、伐採協議・作業許可の手続き完了後でなければ作業に着手できません。
　保安林等の法令協議については、1ヶ月程度の日数を要します。
　事前に作業仕組み計画書を当管理署長に提出し、承認を受けてください。
　また、当初の搬出路計画を変更する場合も保安林手続きの場合と同様です。
２．　買受人は、労働安全確保体制を確立し、現場従業員を指導すると共に、緊急連絡体制図を休憩所等に明示してください。

３．　公道から現地までの林道等の除雪はいたしません。
　また、林道等を損壊した場合は使用者の責において修繕してください。

４．　公道等の路帯損傷及び交通の妨げとならないよう必要な措置を講じてください。

５．　当該箇所は分収造林地であるので、官収分については納入告知書により、また、民収分については分収造林契約者へ直接納入してください。

６．　本物件の所在地はナラ枯れ被害発生市町村内であることから、「青森県ナラ類の伐採・移動・利用に関する留意事項」により、6月～9月までの期間は生立木等（ナラ類）の伐採を行わないでください。また、松くい虫被害発生市町村内であることから、「青森県マツ類の伐採・移動・利用に関する留意事項」により、6月～9月までの期間は生立木等（マツ類）の伐採を行わないでください。

**７．　当該物件箇所に行くまでに修繕が必要な箇所がございます。そのため、現地を十分にご確認のうえ、応札してください。**

## 主要樹種径級別本数及び総材積、平均径級

| 樹　種 | 種　類 | 一般材<br>低質材<br>別 | 径級別本数 | | | | | | | 計 | | 平均 | |
|---|---|---|---|---|---|---|---|---|---|---|---|---|---|
| | | | 10cm<br>以下 | 12cm<br>～20 | 22<br>～30 | 32<br>～40 | 42<br>～50 | 52<br>～60 | 62上 | 本数<br>（本） | 材積<br>(m3) | 径級<br>（ｃｍ） | 樹高<br>（ｍ） |
| スギ | 生立木 | 一般材 | 0 | 83 | 279 | 121 | 27 | 0 | 0 | 510 | 334.62 | 28 | 20 |
| ヒバ | 生立木 | 一般材 | 0 | 0 | 2 | 0 | 0 | 0 | 0 | 2 | 0.97 | 30 | 15 |
| アカマツ | 生立木 | 一般材 | 0 | 3 | 19 | 10 | 1 | 0 | 0 | 33 | 19.16 | 28 | 18 |
| クロマツ | 生立木 | 一般材 | 0 | 72 | 117 | 31 | 4 | 0 | 0 | 224 | 99.01 | 24 | 17 |
| スギ（外） | 生立木 | 低質材 | 68 | 225 | 66 | 5 | 1 | 0 | 0 | 365 | 71.35 | 16 | 13 |
| ヒバＮＡ | 生立木 | 低質材 | 219 | 19 | 1 | 1 | 0 | 0 | 0 | 240 | 4.81 | 6 | 5 |
| クロマツＮＡ | 生立木 | 低質材 | 4 | 89 | 20 | 0 | 0 | 0 | 0 | 113 | 20.60 | 16 | 14 |
| アカマツＮＡ | 生立木 | 低質材 | 0 | 7 | 1 | 0 | 1 | 0 | 0 | 9 | 2.73 | 20 | 14 |
| | | | | | | | | | | 0 | | | |
| | | | | | | | | | | 0 | | | |
| | | | | | | | | | | 0 | | | |
| | | | | | | | | | | 0 | | | |
| | | | | | | | | | | 0 | | | |
| | | | | | | | | | | 0 | | | |
| Ｎ計 | | | 291 | 498 | 505 | 168 | 34 | 0 | 0 | 1,496 | 553.25 | | |
| | | | | | | | | | | 0 | | | |
| 他Ｌ | 生立木 | 一般材 | 0 | 0 | 337 | 117 | 25 | 1 | 0 | 480 | 239.01 | 28 | 16 |
| 他Ｌ(外) | 生立木 | 低質材 | 2,582 | 1,906 | 237 | 49 | 7 | 1 | 0 | 4,782 | 373.84 | 12 | 9 |
| Ｌ計 | | | 2,582 | 1,906 | 574 | 166 | 32 | 2 | 0 | 5,262 | 612.85 | | |
| 合計 | | | 2,873 | 2,404 | 1,079 | 334 | 66 | 2 | 0 | 6,758 | 1,166.10 | | |

（別紙）

| 物件番号 | 第5号 |
|---|---|
| 国有林名 | 砂子川 |
| 林小班 | 3001れ |
| 面積 | 3.90ha |

## 主要樹種径級別本数及び材積

| 樹種 | スギ（一般材） | | スギ（低質材） | | ヒバ | | ヒバNA | | アカマツ | | アカマツNA | | クロマツ | | クロマツNA | | 他L（一般材） | | 他L（低質材） | | 計 | |
|---|---|---|---|---|---|---|---|---|---|---|---|---|---|---|---|---|---|---|---|---|---|---|
| 平均（径級/樹高） | 28cm | 20m | 16cm | 13m | 30cm | 15m | 6cm | 5m | 28cm | 18m | 20cm | 14m | 24cm | 17m | 16cm | 14m | 28cm | 16m | 12cm | 9m | | |
| 径級 | （本） | （㎥） | （本） | （㎥） | （本） | （㎥） | （本） | （㎥） | （本） | （㎥） | （本） | （㎥） | （本） | （㎥） | （本） | （㎥） | （本） | （㎥） | （本） | （㎥） | （本） | （㎥） |
| 10cm以下 | 0 | 0.00 | 68 | 1.55 | 0 | 0.00 | 219 | 2.42 | 0 | 0.00 | 0 | 0.00 | 0 | 0.00 | 4 | 0.16 | 0 | 0.00 | 2582 | 45.83 | 2873 | 49.96 |
| 12cm | 0 | 0.00 | 50 | 3.00 | 0 | 0.00 | 11 | 0.44 | 0 | 0.00 | 2 | 0.12 | 0 | 0.00 | 11 | 0.77 | 0 | 0.00 | 527 | 26.35 | 601 | 30.68 |
| 14cm | 0 | 0.00 | 60 | 5.40 | 0 | 0.00 | 6 | 0.48 | 0 | 0.00 | 1 | 0.08 | 0 | 0.00 | 29 | 2.90 | 0 | 0.00 | 483 | 38.64 | 579 | 47.50 |
| 16cm | 15 | 2.10 | 37 | 5.18 | 0 | 0.00 | 0 | 0.00 | 1 | 0.14 | 1 | 0.13 | 16 | 2.24 | 20 | 2.80 | 0 | 0.00 | 374 | 41.14 | 464 | 53.73 |
| 18cm | 35 | 7.00 | 43 | 8.60 | 0 | 0.00 | 0 | 0.00 | 0 | 0.00 | 1 | 0.17 | 26 | 4.94 | 20 | 3.80 | 0 | 0.00 | 238 | 35.70 | 363 | 60.21 |
| 20cm | 33 | 9.24 | 35 | 9.80 | 0 | 0.00 | 2 | 0.42 | 2 | 0.48 | 2 | 0.48 | 30 | 7.50 | 9 | 2.25 | 0 | 0.00 | 284 | 56.80 | 397 | 86.97 |
| 22cm | 40 | 14.00 | 17 | 5.95 | 0 | 0.00 | 0 | 0.00 | 3 | 0.90 | 0 | 0.00 | 26 | 8.32 | 10 | 3.20 | 76 | 18.24 | 47 | 11.28 | 219 | 61.89 |
| 24cm | 62 | 27.28 | 20 | 8.80 | 0 | 0.00 | 0 | 0.00 | 4 | 1.52 | 1 | 0.38 | 43 | 16.34 | 5 | 1.90 | 87 | 26.10 | 74 | 22.20 | 296 | 104.52 |
| 26cm | 51 | 27.03 | 15 | 7.95 | 0 | 0.00 | 1 | 0.35 | 5 | 2.20 | 0 | 0.00 | 16 | 7.36 | 1 | 0.46 | 75 | 27.75 | 57 | 21.09 | 221 | 94.19 |
| 28cm | 62 | 37.20 | 8 | 4.80 | 1 | 0.48 | 0 | 0.00 | 3 | 1.59 | 0 | 0.00 | 15 | 8.25 | 2 | 1.10 | 56 | 24.08 | 34 | 14.62 | 181 | 92.12 |
| 30cm | 64 | 46.08 | 6 | 4.32 | 1 | 0.49 | 0 | 0.00 | 4 | 2.40 | 0 | 0.00 | 17 | 10.71 | 2 | 1.26 | 43 | 22.36 | 25 | 13.00 | 162 | 100.62 |
| 32cm | 36 | 29.16 | 3 | 2.43 | 0 | 0.00 | 0 | 0.00 | 3 | 2.01 | 0 | 0.00 | 10 | 7.60 | 0 | 0.00 | 40 | 23.60 | 14 | 8.26 | 106 | 73.06 |
| 34cm | 34 | 32.30 | 0 | 0.00 | 0 | 0.00 | 1 | 0.70 | 4 | 2.96 | 0 | 0.00 | 7 | 5.95 | 0 | 0.00 | 24 | 16.80 | 16 | 11.20 | 86 | 69.91 |
| 36cm | 24 | 25.20 | 2 | 2.10 | 0 | 0.00 | 0 | 0.00 | 1 | 0.93 | 0 | 0.00 | 6 | 5.76 | 0 | 0.00 | 26 | 20.28 | 9 | 7.02 | 68 | 61.29 |
| 38cm | 11 | 12.65 | 0 | 0.00 | 0 | 0.00 | 0 | 0.00 | 1 | 0.90 | 0 | 0.00 | 6 | 6.42 | 0 | 0.00 | 12 | 10.32 | 8 | 6.88 | 38 | 37.17 |
| 40cm | 16 | 21.28 | 0 | 0.00 | 0 | 0.00 | 0 | 0.00 | 1 | 1.30 | 0 | 0.00 | 2 | 2.30 | 0 | 0.00 | 15 | 14.10 | 2 | 1.88 | 36 | 40.86 |
| 42cm | 9 | 13.23 | 1 | 1.47 | 0 | 0.00 | 0 | 0.00 | 0 | 0.00 | 0 | 0.00 | 2 | 2.54 | 0 | 0.00 | 10 | 11.00 | 1 | 1.10 | 23 | 29.34 |
| 44cm | 8 | 12.72 | 0 | 0.00 | 0 | 0.00 | 0 | 0.00 | 0 | 0.00 | 0 | 0.00 | 2 | 2.78 | 0 | 0.00 | 6 | 7.56 | 3 | 3.78 | 19 | 26.84 |
| 46cm | 3 | 5.13 | 0 | 0.00 | 0 | 0.00 | 0 | 0.00 | 1 | 1.83 | 1 | 1.37 | 0 | 0.00 | 0 | 0.00 | 4 | 5.48 | 2 | 2.74 | 11 | 16.55 |
| 48cm | 6 | 10.98 | 0 | 0.00 | 0 | 0.00 | 0 | 0.00 | 0 | 0.00 | 0 | 0.00 | 0 | 0.00 | 0 | 0.00 | 2 | 3.30 | 1 | 1.65 | 9 | 15.93 |
| 50cm | 1 | 2.04 | 0 | 0.00 | 0 | 0.00 | 0 | 0.00 | 0 | 0.00 | 0 | 0.00 | 0 | 0.00 | 0 | 0.00 | 3 | 5.34 | 0 | 0.00 | 4 | 7.38 |
| 52cm | 0 | 0.00 | 0 | 0.00 | 0 | 0.00 | 0 | 0.00 | 0 | 0.00 | 0 | 0.00 | 0 | 0.00 | 0 | 0.00 | 0 | 0.00 | 0 | 0.00 | 0 | 0.00 |
| 54cm | 0 | 0.00 | 0 | 0.00 | 0 | 0.00 | 0 | 0.00 | 0 | 0.00 | 0 | 0.00 | 0 | 0.00 | 0 | 0.00 | 1 | 2.70 | 0 | 0.00 | 1 | 2.70 |
| 56cm | 0 | 0.00 | 0 | 0.00 | 0 | 0.00 | 0 | 0.00 | 0 | 0.00 | 0 | 0.00 | 0 | 0.00 | 0 | 0.00 | 0 | 0.00 | 0 | 0.00 | 0 | 0.00 |
| 58cm | 0 | 0.00 | 0 | 0.00 | 0 | 0.00 | 0 | 0.00 | 0 | 0.00 | 0 | 0.00 | 0 | 0.00 | 0 | 0.00 | 0 | 0.00 | 0 | 0.00 | 0 | 0.00 |
| 60cm以上 | 0 | 0.00 | 0 | 0.00 | 0 | 0.00 | 0 | 0.00 | 0 | 0.00 | 0 | 0.00 | 0 | 0.00 | 0 | 0.00 | 0 | 0.00 | 1 | 2.68 | 1 | 2.68 |
| 計 | 510 | 334.62 | 365 | 71.35 | 2 | 0.97 | 240 | 4.81 | 33 | 19.16 | 9 | 2.73 | 224 | 99.01 | 113 | 20.60 | 480 | 239.01 | 4,782 | 373.84 | 6,758 | 1,166.10 |

第1回立木一般競争入札
第5号物件所在地
森林計画図

| 凡例 | |
|---|---|
| 売払箇所 | |

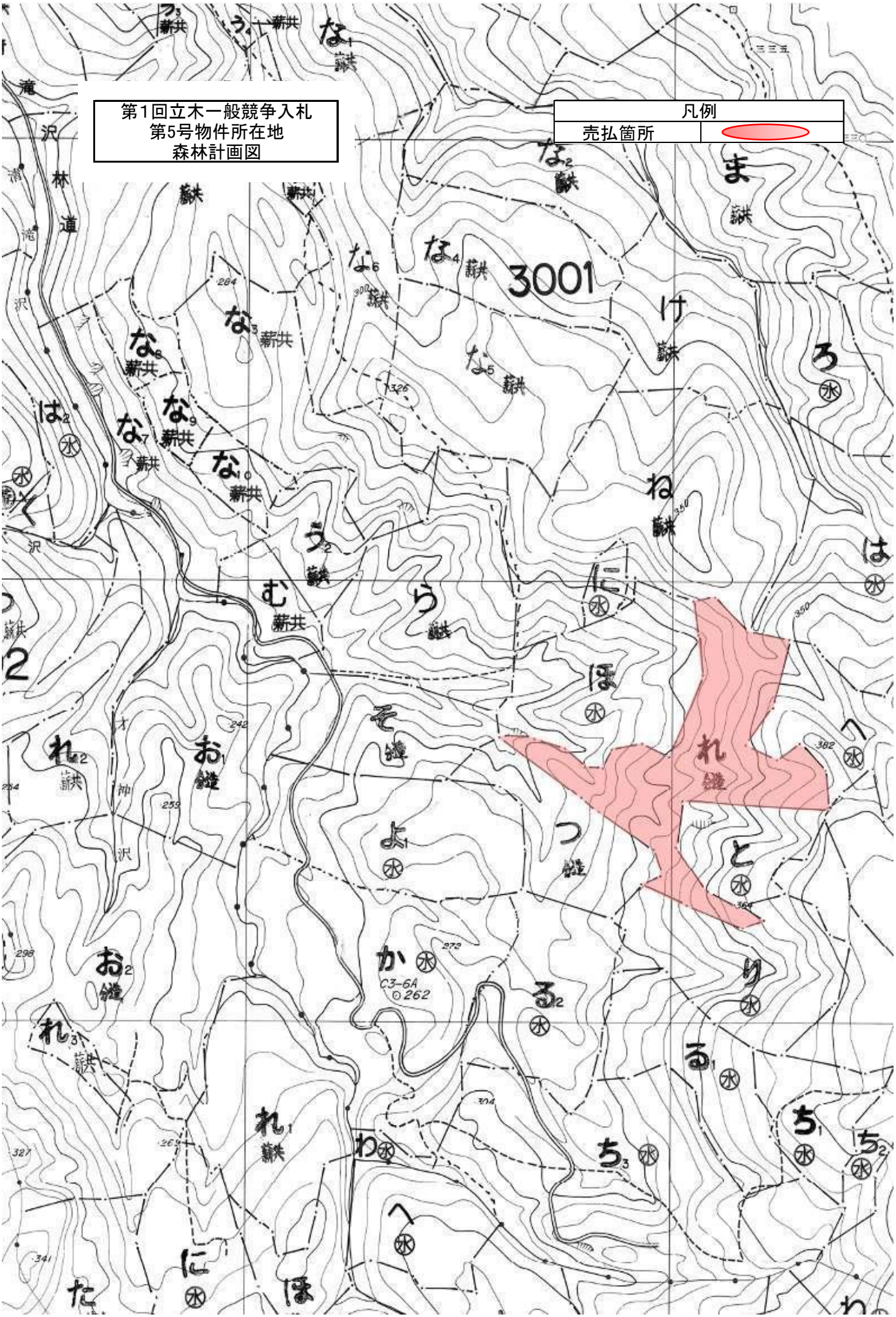

# 第1回立木一般競争入札
# 第5号物件所在地
# 施業実施計画図

| 凡例 | |
|---|---|
| 売払箇所 | |

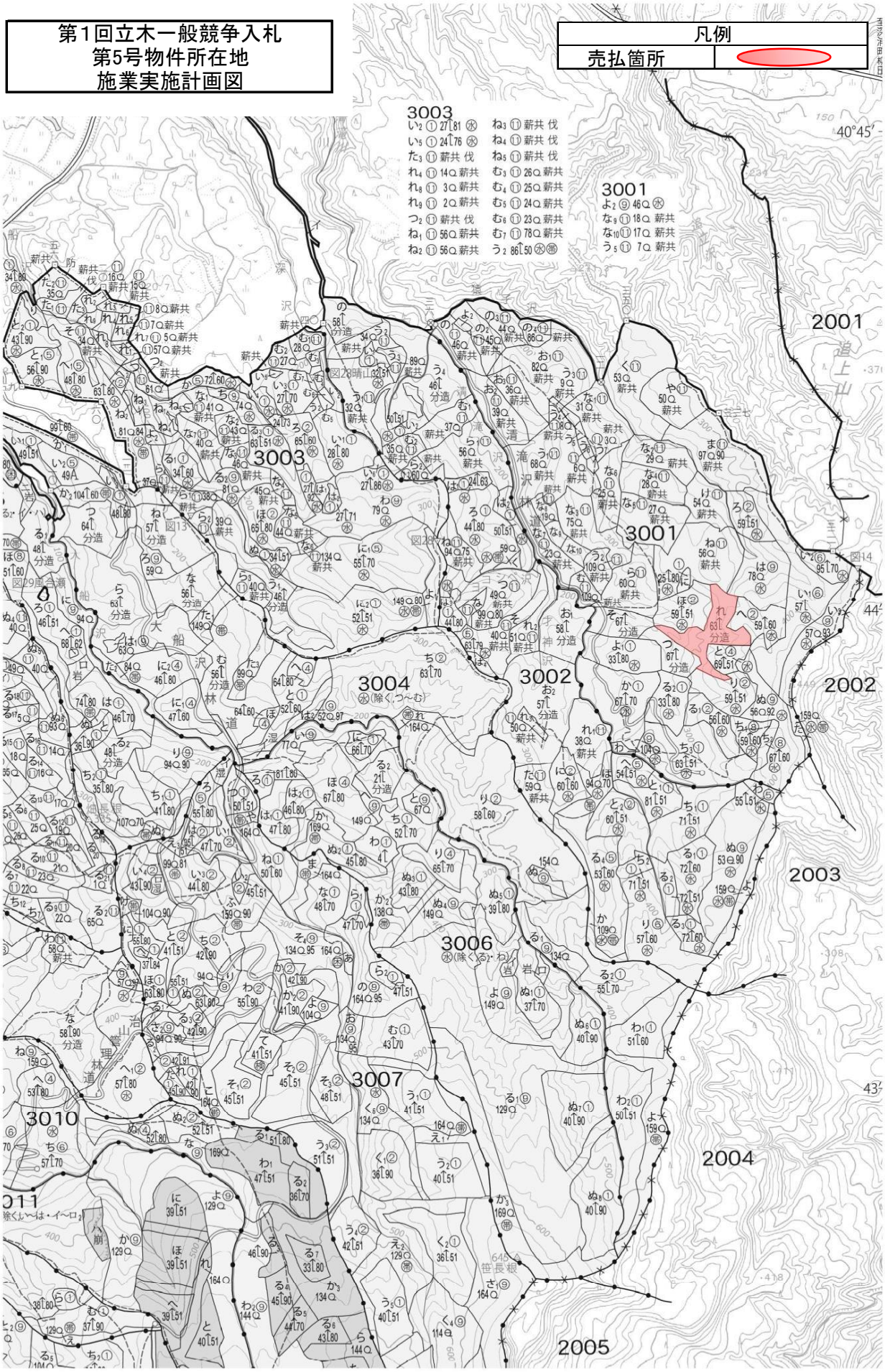

# 令和8年度　第1回　立木資格付一般競争入札

## 入札番号6号

| 国有林名 | 林小班 | 面積（ha） | 伐採方法 | 主要樹種 | 林齢 | 針葉樹 | | 広葉樹 | | 計 | | 備考 |
|---|---|---|---|---|---|---|---|---|---|---|---|---|
| | | | | | | 本　数 | 数量（㎥） | 本　数 | 数量（㎥） | 本　数 | 数量（㎥） | |
| 砂子川 | 3002う4 | 8.55 | 皆伐 | スギ外 | 52 | 7,844 | 4,329.56 | 3,149 | 667.05 | 10,993 | 4,996.61 | |
| | | | | | | | | | | | | |
| | | | | | | | | | | | | |
| | | | | | | | | | | | | |
| | | | | | | | | | | | | |
| **計** | | **8.55** | | | | **7,844** | **4,329.56** | **3,149** | **667.05** | **10,993** | **4,996.61** | |

１　上記記載の箇所で1物件とする。

２　林齢は森林調査簿記載の林齢による。

# 公　売　物　件　明　細　書（立　木）

| 物件番号 | 6 |
|---|---|
| 物件所在地 | 砂子川国有林<br>3002う4林小班 |
| 調査方法 | 直径毎木 |
| 伐採方法 | 皆伐 |
| 面積（ｈａ） | 8.55 |
| 林齢（年） | 52 |
| 搬出期間（ヶ月） | 36 |
| 契約関係 | 分収造林 |
| 民収分納入方法 | 振り込み |
| 標準地面積（ha） | ― |
| 毎木法区域面積 | 8.55 |
| 標準地法区域面積 | ― |
| | |
| | |
| 法令制限、その他留意事項 | |
| 保安林 | ― |
| 自然公園 | ― |
| 砂防指定 | ― |
| その他留意事項 | ― |
| 車両制限 | ― |
| | |
| | |
| | |

**特約条項及び特記事項**

１．　本物件は保安林外ですが、売払い物件区域外は保安林の場合がありますので、搬出に際して売払い物件区域外を通行し、伐採搬出等を行う場合は、伐採協議・作業許可の手続き完了後でなければ作業に着手できません。
　保安林等の法令協議については、1ヶ月程度の日数を要します。
　事前に作業仕組み計画書を当管理署長に提出し、承認を受けてください。
　また、当初の搬出路計画を変更する場合も保安林手続きの場合と同様です。

２．　買受人は、労働安全確保体制を確立し、現場従業員を指導すると共に、緊急連絡体制図を休憩所等に明示してください。

３．　公道から現地までの林道等の除雪はいたしません。
　また、林道等を損壊した場合は使用者の責において修繕してください。

４．　公道等の路帯損傷及び交通の妨げとならないよう必要な措置を講じてください。

５．　当該箇所は分収造林地であるので、官収分については納入告知書により、また、民収分については分収造林契約者へ直接納入してください。

６．　本物件の所在地はナラ枯れ被害発生市町村内であることから、「青森県ナラ類の伐採・移動・利用に関する留意事項」により、6月～9月までの期間は生立木等（ナラ類）の伐採を行わないでください。また、松くい虫被害発生市町村内であることから、「青森県マツ類の伐採・移動・利用に関する留意事項」により、6月～9月までの期間は生立木等（マツ類）の伐採を行わないでください。

**主要樹種径級別本数及び総材積、平均径級**

| 樹　種 | 種　類 | 一般材<br>低質材<br>別 | 径級別本数 | | | | | | | 計 | | 平均 | |
|---|---|---|---|---|---|---|---|---|---|---|---|---|---|
| | | | 10cm<br>以下 | 12cm<br>～20 | 22<br>～30 | 32<br>～40 | 42<br>～50 | 52<br>～60 | 62上 | 本数<br>（本） | 材積<br>(m3) | 径級<br>（ｃｍ） | 樹高<br>（ｍ） |
| スギ | 生立木 | 一般材 | 0 | 1,058 | 2,785 | 1,448 | 252 | 22 | 0 | 5,565 | 3,928.73 | 28 | 21 |
| ヒバ | 生立木 | 一般材 | 0 | 3 | 3 | 0 | 0 | 0 | 0 | 6 | 1.74 | 22 | 13 |
| アカマツ | 生立木 | 一般材 | 0 | 1 | 1 | 1 | 1 | 0 | 0 | 4 | 2.42 | 32 | 17 |
| クロマツ | 生立木 | 一般材 | 0 | 0 | 2 | 0 | 0 | 0 | 0 | 2 | 0.84 | 26 | 16 |
| スギ（外） | 生立木 | 低質材 | 399 | 1,272 | 231 | 34 | 9 | 1 | 0 | 1,946 | 377.59 | 16 | 14 |
| ヒバＮＡ | 生立木 | 低質材 | 198 | 102 | 18 | 1 | 0 | 0 | 0 | 319 | 17.93 | 10 | 6 |
| アカマツＮＡ | 生立木 | 低質材 | 0 | 2 | 0 | 0 | 0 | 0 | 0 | 2 | 0.31 | 18 | 12 |
| | | | | | | | | | | 0 | | | |
| | | | | | | | | | | 0 | | | |
| | | | | | | | | | | 0 | | | |
| | | | | | | | | | | 0 | | | |
| | | | | | | | | | | 0 | | | |
| | | | | | | | | | | 0 | | | |
| | | | | | | | | | | 0 | | | |
| | | | | | | | | | | 0 | | | |
| Ｎ計 | | | 597 | 2,438 | 3,040 | 1,484 | 262 | 23 | 0 | 7,844 | 4,329.56 | | |
| | | | | | | | | | | 0 | | | |
| 他Ｌ | 生立木 | 一般材 | 0 | 0 | 229 | 103 | 39 | 12 | 3 | 386 | 276.32 | 32 | 19 |
| 他Ｌ(外) | 生立木 | 低質材 | 1,182 | 1,219 | 256 | 87 | 15 | 3 | 1 | 2,763 | 390.73 | 14 | 12 |
| Ｌ計 | | | 1,182 | 1,219 | 485 | 190 | 54 | 15 | 4 | 3,149 | 667.05 | | |
| 合計 | | | 1,779 | 3,657 | 3,525 | 1,674 | 316 | 38 | 4 | 10,993 | 4,996.61 | | |

（別紙）

| 物件番号 | 第6号 |
|---|---|
| 国有林名 | 砂子川 |
| 林小班 | 3002う4 |
| 面積 | 8.55ha |

## 主要樹種径級別本数及び材積

| 樹種 | スギ(一般材) | | スギ(低質材) | | ヒバ | | ヒバNA | | アカマツ | | アカマツNA | | クロマツ | | 他L(一般材) | | 他L(低質材) | | 計 | |
|---|---|---|---|---|---|---|---|---|---|---|---|---|---|---|---|---|---|---|---|---|
| 平均<br>(径級/樹高) | 28cm | 21m | 16cm | 14m | 22cm | 13m | 10cm | 6m | 32cm | 17m | 18cm | 12m | 26cm | 16m | 32cm | 19m | 14cm | 12m | | |
| 径級 | (本) | (㎥) | (本) | (㎥) | (本) | (㎥) | (本) | (㎥) | (本) | (㎥) | (本) | (㎥) | (本) | (㎥) | (本) | (㎥) | (本) | (㎥) | (本) | (㎥) |
| 10cm以下 | 0 | 0.00 | 399 | 10.47 | 0 | 0.00 | 198 | 2.81 | 0 | 0.00 | 0 | 0.00 | 0 | 0.00 | 0 | 0.00 | 1182 | 21.80 | 1779 | 35.08 |
| 12cm | 0 | 0.00 | 282 | 19.74 | 0 | 0.00 | 23 | 0.92 | 0 | 0.00 | 0 | 0.00 | 0 | 0.00 | 0 | 0.00 | 314 | 18.84 | 619 | 39.50 |
| 14cm | 0 | 0.00 | 428 | 51.36 | 0 | 0.00 | 31 | 2.17 | 0 | 0.00 | 1 | 0.07 | 0 | 0.00 | 0 | 0.00 | 250 | 22.50 | 710 | 76.10 |
| 16cm | 196 | 33.32 | 287 | 48.79 | 0 | 0.00 | 25 | 2.50 | 0 | 0.00 | 0 | 0.00 | 0 | 0.00 | 0 | 0.00 | 241 | 31.33 | 749 | 115.94 |
| 18cm | 352 | 84.48 | 169 | 40.56 | 1 | 0.14 | 12 | 1.68 | 0 | 0.00 | 0 | 0.00 | 0 | 0.00 | 0 | 0.00 | 202 | 34.34 | 736 | 161.20 |
| 20cm | 510 | 158.10 | 106 | 32.86 | 2 | 0.38 | 11 | 2.09 | 1 | 0.29 | 1 | 0.24 | 0 | 0.00 | 0 | 0.00 | 212 | 48.76 | 843 | 242.72 |
| 22cm | 508 | 198.12 | 86 | 33.54 | 0 | 0.00 | 10 | 2.40 | 0 | 0.00 | 0 | 0.00 | 0 | 0.00 | 58 | 16.82 | 66 | 19.14 | 728 | 270.02 |
| 24cm | 600 | 294.00 | 60 | 29.40 | 2 | 0.60 | 4 | 1.20 | 0 | 0.00 | 0 | 0.00 | 0 | 0.00 | 54 | 19.44 | 67 | 24.12 | 787 | 368.76 |
| 26cm | 620 | 347.20 | 38 | 21.28 | 0 | 0.00 | 4 | 1.56 | 1 | 0.46 | 0 | 0.00 | 2 | 0.84 | 47 | 21.15 | 47 | 21.15 | 759 | 413.64 |
| 28cm | 545 | 365.15 | 30 | 20.10 | 0 | 0.00 | 0 | 0.00 | 0 | 0.00 | 0 | 0.00 | 0 | 0.00 | 40 | 20.40 | 44 | 22.44 | 659 | 428.09 |
| 30cm | 512 | 389.12 | 17 | 12.92 | 1 | 0.62 | 0 | 0.00 | 0 | 0.00 | 0 | 0.00 | 0 | 0.00 | 30 | 18.60 | 32 | 19.84 | 592 | 441.10 |
| 32cm | 429 | 381.81 | 14 | 12.46 | 0 | 0.00 | 0 | 0.00 | 0 | 0.00 | 0 | 0.00 | 0 | 0.00 | 34 | 23.80 | 22 | 15.40 | 499 | 433.47 |
| 34cm | 383 | 379.17 | 9 | 8.91 | 0 | 0.00 | 1 | 0.60 | 1 | 0.56 | 0 | 0.00 | 0 | 0.00 | 19 | 14.82 | 23 | 17.94 | 436 | 422.00 |
| 36cm | 296 | 340.40 | 3 | 3.45 | 0 | 0.00 | 0 | 0.00 | 0 | 0.00 | 0 | 0.00 | 0 | 0.00 | 22 | 19.14 | 17 | 14.79 | 338 | 377.78 |
| 38cm | 205 | 260.35 | 4 | 5.08 | 0 | 0.00 | 0 | 0.00 | 0 | 0.00 | 0 | 0.00 | 0 | 0.00 | 18 | 18.18 | 11 | 11.11 | 238 | 294.72 |
| 40cm | 135 | 187.65 | 4 | 5.56 | 0 | 0.00 | 0 | 0.00 | 0 | 0.00 | 0 | 0.00 | 0 | 0.00 | 10 | 11.10 | 14 | 15.54 | 163 | 219.85 |
| 42cm | 97 | 149.38 | 0 | 0.00 | 0 | 0.00 | 0 | 0.00 | 0 | 0.00 | 0 | 0.00 | 0 | 0.00 | 13 | 16.64 | 8 | 10.24 | 118 | 176.26 |
| 44cm | 52 | 89.96 | 2 | 3.46 | 0 | 0.00 | 0 | 0.00 | 0 | 0.00 | 0 | 0.00 | 0 | 0.00 | 11 | 15.40 | 4 | 5.60 | 69 | 114.42 |
| 46cm | 42 | 78.12 | 1 | 1.86 | 0 | 0.00 | 0 | 0.00 | 1 | 1.11 | 0 | 0.00 | 0 | 0.00 | 7 | 10.64 | 0 | 0.00 | 51 | 91.73 |
| 48cm | 32 | 66.24 | 2 | 4.14 | 0 | 0.00 | 0 | 0.00 | 0 | 0.00 | 0 | 0.00 | 0 | 0.00 | 5 | 8.65 | 2 | 3.46 | 41 | 82.49 |
| 50cm | 29 | 66.70 | 4 | 9.20 | 0 | 0.00 | 0 | 0.00 | 0 | 0.00 | 0 | 0.00 | 0 | 0.00 | 3 | 5.58 | 1 | 1.86 | 37 | 83.34 |
| 52cm | 7 | 17.15 | 1 | 2.45 | 0 | 0.00 | 0 | 0.00 | 0 | 0.00 | 0 | 0.00 | 0 | 0.00 | 3 | 6.03 | 0 | 0.00 | 11 | 25.63 |
| 54cm | 5 | 13.50 | 0 | 0.00 | 0 | 0.00 | 0 | 0.00 | 0 | 0.00 | 0 | 0.00 | 0 | 0.00 | 5 | 11.25 | 1 | 2.25 | 11 | 27.00 |
| 56cm | 5 | 14.35 | 0 | 0.00 | 0 | 0.00 | 0 | 0.00 | 0 | 0.00 | 0 | 0.00 | 0 | 0.00 | 3 | 7.53 | 1 | 2.51 | 9 | 24.39 |
| 58cm | 2 | 5.07 | 0 | 0.00 | 0 | 0.00 | 0 | 0.00 | 0 | 0.00 | 0 | 0.00 | 0 | 0.00 | 1 | 3.82 | 1 | 2.28 | 4 | 11.17 |
| 60cm以上 | 3 | 9.39 | 0 | 0.00 | 0 | 0.00 | 0 | 0.00 | 0 | 0.00 | 0 | 0.00 | 0 | 0.00 | 3 | 7.33 | 1 | 3.49 | 7 | 20.21 |
| 計 | 5,565 | 3,928.73 | 1,946 | 377.59 | 6 | 1.74 | 319 | 17.93 | 4 | 2.42 | 2 | 0.31 | 2 | 0.84 | 386 | 276.32 | 2,763 | 390.73 | 10,993 | 4,996.61 |

第1回立木一般競争入札
第6号物件所在地
森林計画図

| 凡例 | |
|---|---|
| 売払箇所 | |

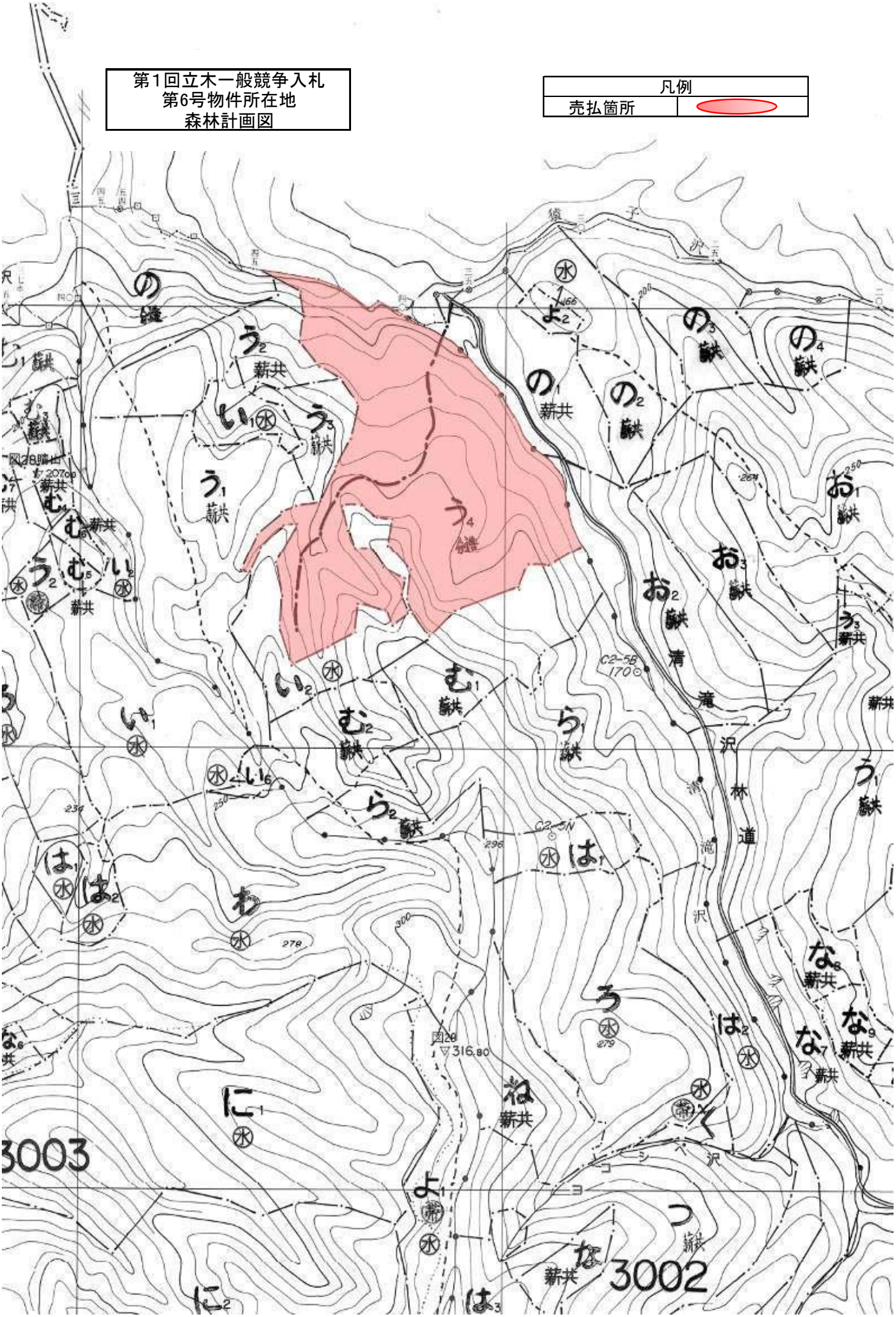

第1回立木一般競争入札
第6号物件所在地
施業実施計画図
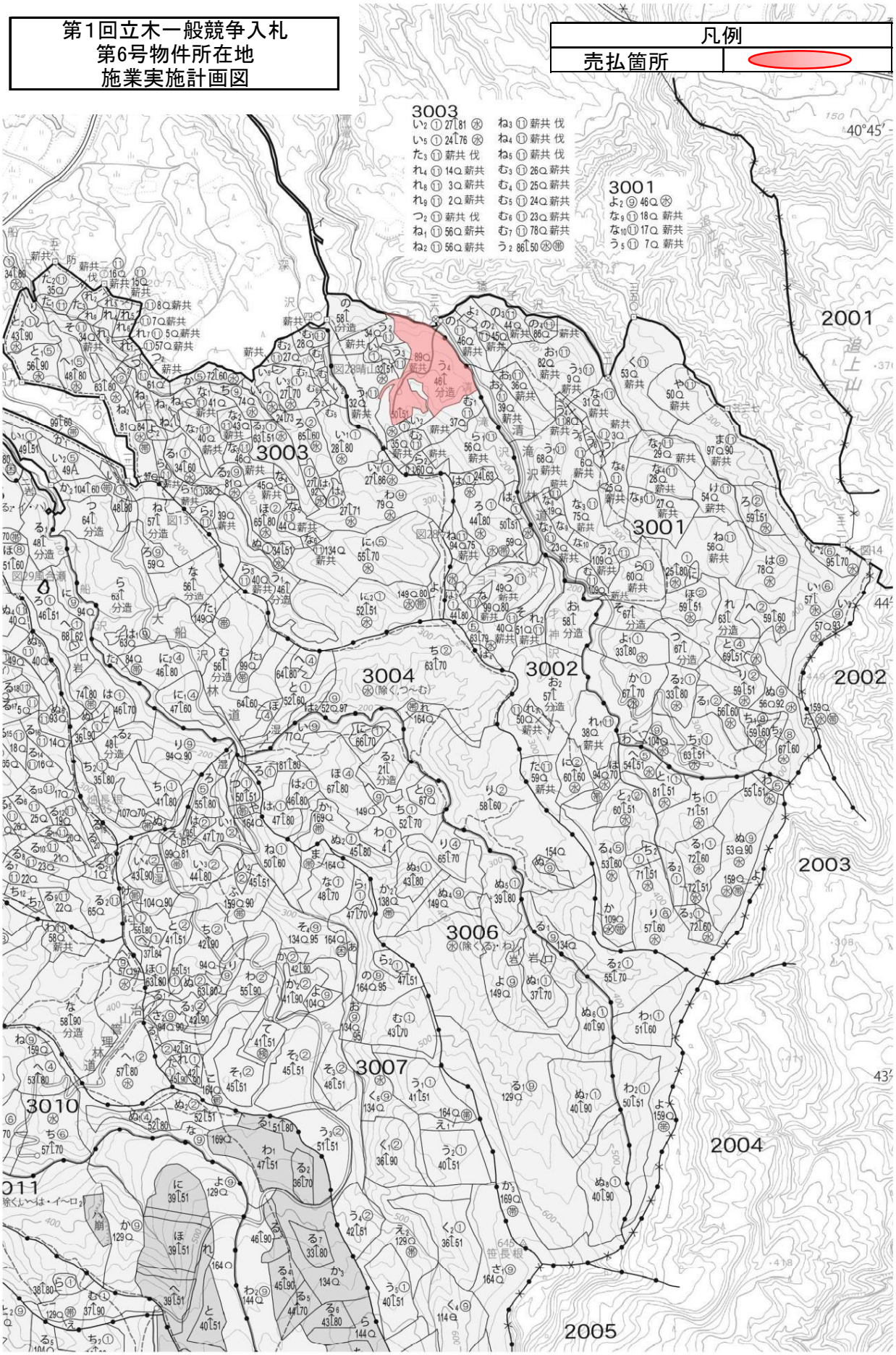
| 凡例 | |
|---|---|
| 売払箇所 | |