

令和6年度 第1回 立木資格付一般競争入札

入札番号7号

国有林名	林小班	面積(ha)	伐採方法	主要樹種	林齡	針葉樹		広葉樹		計		備考
						本数	数量(m ³)	本数	数量(m ³)	本数	数量(m ³)	
温川沢	1085に2	7.37	皆伐	スギ外	54	6,601	5,513.41	1,805	205.26	8,406	5,718.67	
計		7.37				6,601	5,513.41	1,805	205.26	8,406	5,718.67	

- 1 上記記載の箇所で1物件とする。
- 2 林齡は森林調査簿記載の林齡による。

公 売 物 件 明 細 書 (立 木)

物件番号		7		特約条項及び特記事項			主要樹種径級別本数及び総材積、平均径級													
物件所在地		温川沢国有林 1085に2林小班		<p>1. 本物件は保安林であることから、伐採搬出等は伐採協議・作業許可の手続き完了後でなければ作業に着手できません。 保安林等の法令協議については、約2週間の日数を要します。 事前に作業仕組み計画書を当管理署長に提出し、承認を受けてください。 また、売払い物件区域外に支障木が生じる場合、当初の搬出路計画を変更する場合も保安林の場合については同様です。</p> <p>2. 買受人は、労働安全確保体制を確立し、現場従業員を指導すると共に、緊急連絡体制図を休憩所等に明示してください。</p> <p>3. 公道から現地までの林道等の除雪はいたしません。 また、林道等を損壊した場合は使用者の責において修繕してください。</p> <p>4. 公道等の路帯損傷及び交通の妨げとならないよう必要な措置を講じてください。</p> <p>5. 当該箇所は分収造林地であるので、官収分については納入告知書により、また、民収分については分収造林契約者へ直接納入してください。</p> <p>6. 本物件の所在地はナラ枯れ被害発生隣接市町村内であることから、「青森県マツ類及びナラ類の伐採・移動・利用に関する留意事項」により、6月～9月までの期間は生立木等（ナラ類）の伐採を行わないでください。また、生立木等（マツ類）の伐採を極力行わないでください。</p> <p>7. 本物件は、搬出の際に河川を横断する箇所があり、別途手続きが必要な場合があります。</p>			樹 種			径 級 別 本 数							計		平均	
調査方法		直径毎木					種 類	一般材 低質材 別	10cm 以下	12cm ～20	22 ～30	32 ～40	42 ～50	52 ～60	62上	本数 (本)	材積 (m ³)	径級 (cm)	樹高 (m)	
伐採方法		皆伐					スギ	生立木	一般材	0	1,131	2,632	2,139	438	29	1	6,370	5,502.89	28	23
面積 (ha)		7.37					カラマツ	生立木	一般材	0	0	1	0	2	0	0	3	3.98	38	22
林齢 (年)		54					スギ (外)	生立木	低質材	227	0	0	0	0	0	0	227	5.62	8	6
搬出期間 (ヶ月)		36					ヒバナ	生立木	低質材	0	0	0	1	0	0	0	1	0.92	38	17
契約関係		分収造林															0			
民収分納入方法		振り込み															0			
標準地面積 (ha)		-															0			
毎木法区域面積		7.37															0			
標準地法区域面積		-												0						
法令制限、その他留意事項														0						
保安林		水涵保												0						
自然公園		-												0						
砂防指定		-												0						
その他留意事項		-												0						
車両制限		-												0						
														0						
N計							227	1,131	2,633	2,140	440	29	1	6,601	5,513.41					
														0						
他L				生立木	一般材	0	0	111	43	10	0	1	165	91.17	30	17				
他L(外)				生立木	低質材	1,078	464	75	16	5	2	0	1,640	114.09	10	9				
L計						1,078	464	186	59	15	2	1	1,805	205.26						
合計						1,305	1,595	2,819	2,199	455	31	2	8,406	5,718.67						

(別紙)
 物件番号 第7号
 国有林名 温川沢
 林小班 1085に2
 面積 7.37ha

主要樹種径級別本数及び材積

樹種 平均 (径級/樹高)	スギ(一般材)		スギ(低質材)		ヒバNA		カラマツ		他L(一般材)		他L(低質材)		計	
	28cm	23m	8cm	6m	38cm	17m	38cm	22m	30cm	17m	10cm	9m	(本)	(m ³)
径級	(本)	(m ³)	(本)	(m ³)	(本)	(m ³)	(本)	(m ³)	(本)	(m ³)	(本)	(m ³)	(本)	(m ³)
10cm以下	0	0.00	227	5.61	0	0.00	0	0.00	0	0.00	1078	17.17	1305	22.79
12cm	117	5.45	0	0.00	0	0.00	0	0.00	0	0.00	118	5.90	235	11.35
14cm	250	32.50	0	0.00	0	0.00	0	0.00	0	0.00	108	8.64	358	41.14
16cm	229	41.22	0	0.00	0	0.00	0	0.00	0	0.00	78	8.58	307	49.80
18cm	251	60.24	0	0.00	0	0.00	0	0.00	0	0.00	74	11.10	325	71.34
20cm	284	88.04	0	0.00	0	0.00	0	0.00	0	0.00	86	17.20	370	105.24
22cm	384	149.76	0	0.00	0	0.00	1	0.30	16	4.46	18	4.16	419	158.68
24cm	548	268.52	0	0.00	0	0.00	0	0.00	26	8.77	20	5.73	594	283.02
26cm	571	336.89	0	0.00	0	0.00	0	0.00	26	9.91	16	5.65	613	352.45
28cm	533	373.10	0	0.00	0	0.00	0	0.00	26	11.81	14	5.58	573	390.49
30cm	596	494.68	0	0.00	0	0.00	0	0.00	17	8.96	7	3.36	620	507.00
32cm	606	593.88	0	0.00	0	0.00	0	0.00	16	9.86	4	2.25	626	605.99
34cm	537	612.18	0	0.00	0	0.00	0	0.00	13	9.04	4	2.46	554	623.68
36cm	396	518.76	0	0.00	0	0.00	0	0.00	6	5.12	2	1.01	404	524.89
38cm	317	475.50	0	0.00	1	0.92	0	0.00	4	3.34	5	4.61	327	484.37
40cm	283	464.12	0	0.00	0	0.00	0	0.00	4	4.16	1	0.89	288	469.17
42cm	167	312.29	0	0.00	0	0.00	1	1.56	2	2.13	1	0.91	171	316.89
44cm	116	233.16	0	0.00	0	0.00	0	0.00	3	3.59	3	3.40	122	240.15
46cm	79	170.64	0	0.00	0	0.00	0	0.00	4	5.12	1	1.97	84	177.73
48cm	41	98.40	0	0.00	0	0.00	1	2.12	1	1.33	0	0.00	43	101.85
50cm	35	89.60	0	0.00	0	0.00	0	0.00	0	0.00	0	0.00	35	89.60
52cm	19	51.87	0	0.00	0	0.00	0	0.00	0	0.00	2	3.52	21	55.39
54cm	4	10.22	0	0.00	0	0.00	0	0.00	0	0.00	0	0.00	4	10.22
56cm	3	8.81	0	0.00	0	0.00	0	0.00	0	0.00	0	0.00	3	8.81
58cm	1	2.92	0	0.00	0	0.00	0	0.00	0	0.00	0	0.00	1	2.92
60cm以上	3	10.14	0	0.00	0	0.00	0	0.00	1	3.57	0	0.00	4	13.71
計	6,370	5,502.89	227	5.62	1	0.92	3	3.98	165	91.17	1,640	114.09	8,406	5,718.67

第1回立木一般競争入札
第7号物件所在地
森林計画図

凡例

売払箇所	
------	---

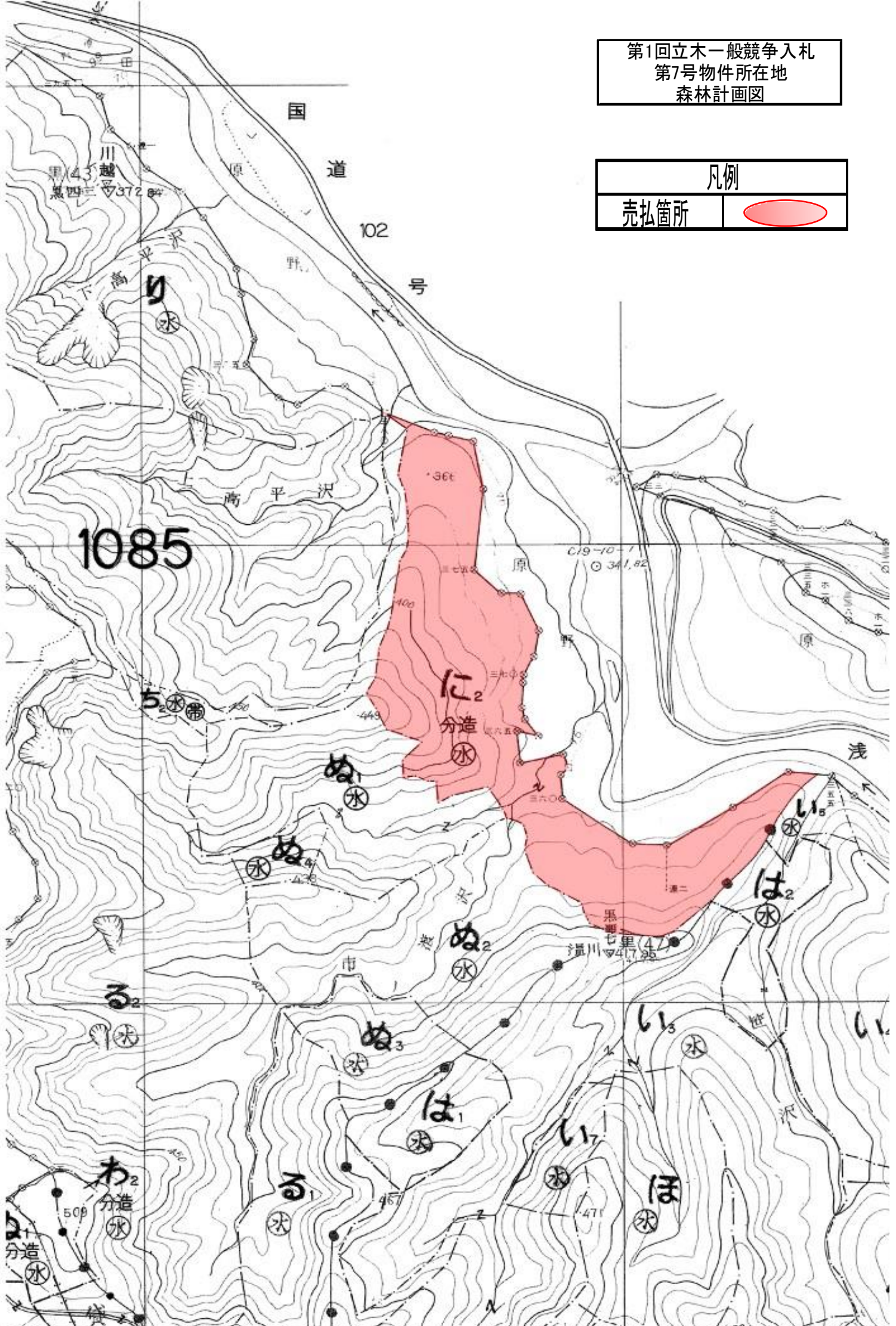

第1回立木一般競争入札
第7号物件所在地
施業実施計画図

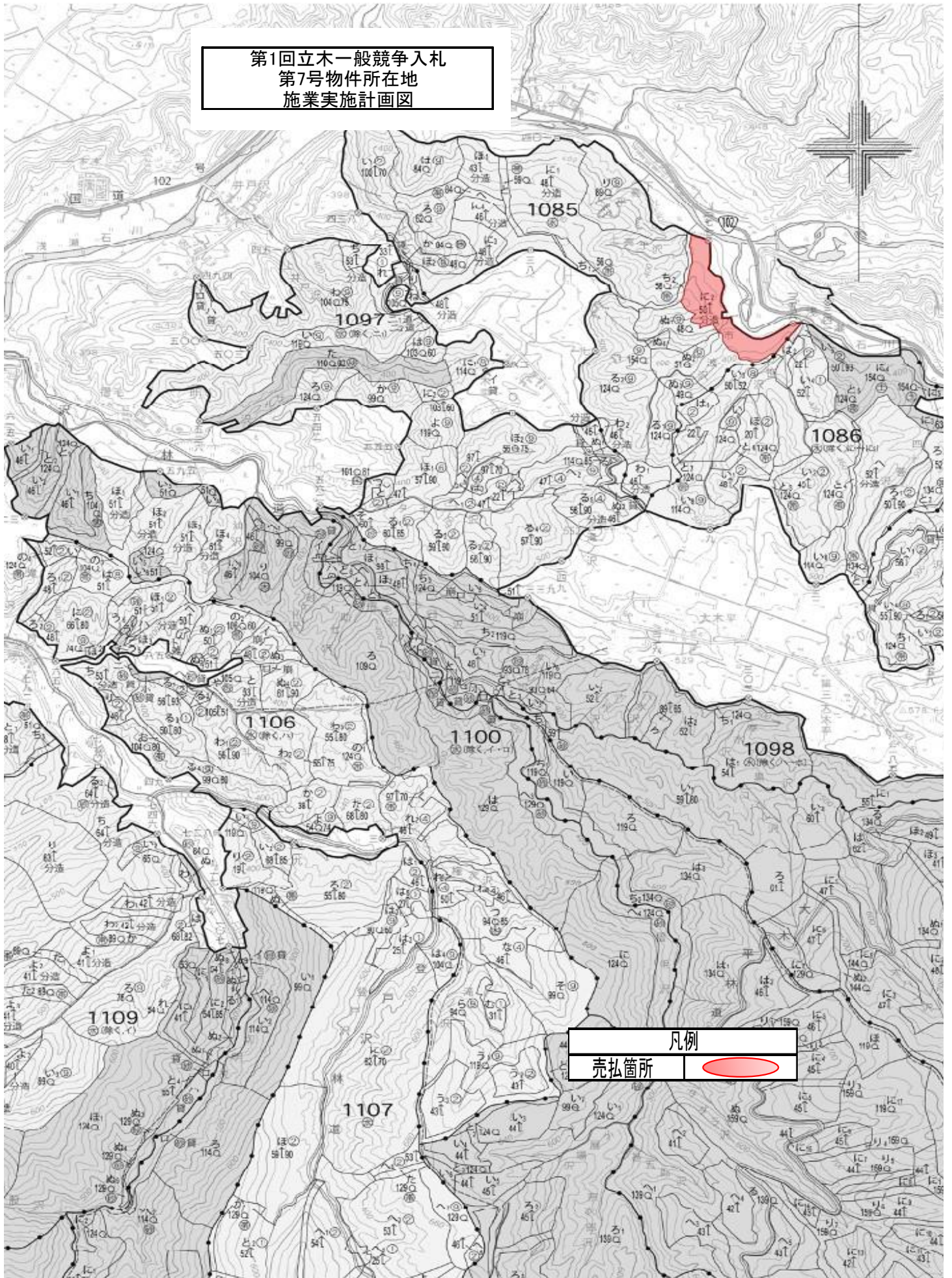

凡例
売払箇所

令和6年度 第1回 立木資格付一般競争入札

入札番号8号

国有林名	林小班	面積(ha)	伐採方法	主要樹種	林齡	針葉樹		広葉樹		計		備考
						本数	数量(m ³)	本数	数量(m ³)	本数	数量(m ³)	
温川沢	1086へ	12.08	皆伐	スギ外	56	9,250	3,889.13	19,979	1,369.86	29,229	5,258.99	
計		12.08				9,250	3,889.13	19,979	1,369.86	29,229	5,258.99	

- 1 上記記載の箇所で1物件とする。
- 2 林齡は森林調査簿記載の林齡による。

公 売 物 件 明 細 書 (立 木)

物件番号	8	特約条項及び特記事項	主要樹種径級別本数及び総材積、平均径級													
物件所在地	温川沢国有林 1086へ林小班	1. 本物件は保安林であることから、伐採搬出等は伐採協議・作業許可の手続き完了後でなければ作業に着手できません。 保安林等の法令協議については、約2週間の日数を要します。 事前に作業仕組み計画書を当管理署長に提出し、承認を受けてください。 また、売払い物件区域外に支障木が生じる場合、当初の搬出路計画を変更する場合も保安林の場合については同様です。 2. 買受人は、労働安全確保体制を確立し、現場従業員を指導すると共に、緊急連絡体制図を休憩所等に明示してください。 3. 公道から現地までの林道等の除雪はいたしません。 また、林道等を損壊した場合は使用者の責において修繕してください。 4. 公道等の路帯損傷及び交通の妨げとならないよう必要な措置を講じてください。 5. 当該箇所は分収造林地であるので、官収分については納入告知書により、また、民収分については分収造林契約者へ直接納入してください。 6. 本物件の所在地はナラ枯れ被害発生隣接市町村内であることから、「青森県マツ類及びナラ類の伐採・移動・利用に関する留意事項」により、6月～9月までの期間は生立木等（ナラ類）の伐採を行わないでください。また、生立木等（マツ類）の伐採を極力行わないでください。	樹種	種類	一般材 低質材 別	径 級 別 本 数						計		平均		
						10cm 以下	12cm ～20	22 ～30	32 ～40	42 ～50	52 ～60	62上	本数 (本)	材積 (m3)	径級 (cm)	樹高 (m)
調査方法	直径毎木		スギ	生立木	一般材	0	3,237	1,721	1,277	374	32	2	6,643	3,826.70	24	18
伐採方法	皆伐		アカマツ	生立木	一般材	0	0	2	1	1	0	0	4	3.27	34	18
面積 (ha)	12.08		スギ(外)	生立木	低質材	2,601	0	0	0	0	0	0	2,601	57.63	8	6
林齢(年)	56		アカマツNA	生立木	低質材	0	0	1	1	0	0	0	2	1.53	34	17
搬出期間(ヶ月)	36												0			
契約関係	分収造林												0			
民収分納入方法	振り込み												0			
標準地面積 (ha)	—												0			
毎木法区域面積	12.08												0			
標準地法区域面積	—												0			
													0			
													0			
法令制限、その他留意事項													0			
保安林	水涵保												0			
自然公園	—												0			
砂防指定	—												0			
その他留意事項	—		N計			2,601	3,237	1,724	1,279	375	32	2	9,250	3,889.13		
車両制限	—												0			
			他L	生立木	一般材	0	0	401	128	16	3	0	548	289.22	28	17
			他L(外)	生立木	低質材	13,105	5,743	492	79	12	0	0	19,431	1,080.64	10	9
			L計			13,105	5,743	893	207	28	3	0	19,979	1,369.86		
			合計			15,706	8,980	2,617	1,486	403	35	2	29,229	5,258.99		

(別紙)
 物件番号 第8号
 国有林名 温川沢
 林小班 1086へ
 面積 12.08ha

主要樹種径級別本数及び材積

樹種 平均 (径級/樹高)	スギ(一般材)		スギ(低質材)		アカマツ		アカマツNA		他L(一般材)		他L(低質材)		計	
	24cm (本)	18m (m ³)	8cm (本)	6m (m ³)	34cm (本)	18m (m ³)	34cm (本)	17m (m ³)	28cm (本)	17m (m ³)	10cm (本)	9m (m ³)	(本)	(m ³)
10cm以下	0	0.00	2601	57.63	0	0.00	0	0.00	0	0.00	13105	203.43	15706	261.06
12cm	996	59.76	0	0.00	0	0.00	0	0.00	0	0.00	1657	82.85	2653	142.61
14cm	805	80.50	0	0.00	0	0.00	0	0.00	0	0.00	1463	131.67	2268	212.17
16cm	618	92.70	0	0.00	0	0.00	0	0.00	0	0.00	1214	145.68	1832	238.38
18cm	374	74.80	0	0.00	0	0.00	0	0.00	0	0.00	663	106.08	1037	180.88
20cm	444	124.32	0	0.00	0	0.00	0	0.00	0	0.00	746	156.66	1190	280.98
22cm	357	124.95	0	0.00	0	0.00	0	0.00	90	24.30	148	39.96	595	189.21
24cm	425	195.50	0	0.00	1	0.33	0	0.00	107	34.24	141	45.12	674	275.19
26cm	333	186.48	0	0.00	0	0.00	0	0.00	74	29.60	93	37.20	500	253.28
28cm	268	179.56	0	0.00	0	0.00	0	0.00	68	31.28	61	28.06	397	238.90
30cm	338	270.40	0	0.00	1	0.67	1	0.34	62	34.10	49	26.95	451	332.46
32cm	358	332.94	0	0.00	0	0.00	0	0.00	34	21.08	29	17.98	421	372.00
34cm	314	342.26	0	0.00	0	0.00	0	0.00	28	20.72	20	14.80	362	377.78
36cm	251	316.26	0	0.00	0	0.00	0	0.00	30	24.60	14	11.48	295	352.34
38cm	202	290.88	0	0.00	0	0.00	1	1.19	18	17.28	9	8.64	230	317.99
40cm	152	249.28	0	0.00	1	0.91	0	0.00	18	20.27	7	7.77	178	278.23
42cm	137	256.19	0	0.00	0	0.00	0	0.00	1	1.41	0	0.00	138	257.60
44cm	88	183.04	0	0.00	1	1.36	0	0.00	3	3.99	3	3.79	95	192.18
46cm	61	141.52	0	0.00	0	0.00	0	0.00	6	9.86	5	5.56	72	156.94
48cm	51	130.56	0	0.00	0	0.00	0	0.00	3	5.03	1	1.02	55	136.61
50cm	37	101.38	0	0.00	0	0.00	0	0.00	3	5.51	3	5.94	43	112.83
52cm	11	27.32	0	0.00	0	0.00	0	0.00	2	3.32	0	0.00	13	30.64
54cm	11	28.84	0	0.00	0	0.00	0	0.00	0	0.00	0	0.00	11	28.84
56cm	5	13.91	0	0.00	0	0.00	0	0.00	1	2.63	0	0.00	6	16.54
58cm	0	0.00	0	0.00	0	0.00	0	0.00	0	0.00	0	0.00	0	0.00
60cm以上	7	23.35	0	0.00	0	0.00	0	0.00	0	0.00	0	0.00	7	23.35
計	6,643	3,826.70	2,601	57.63	4	3.27	2	1.53	548	289.22	19,431	1,080.64	29,229	5,258.99

第1回立木一般競争入札
第8号物件所在地
森林計画図

凡例

売払箇所

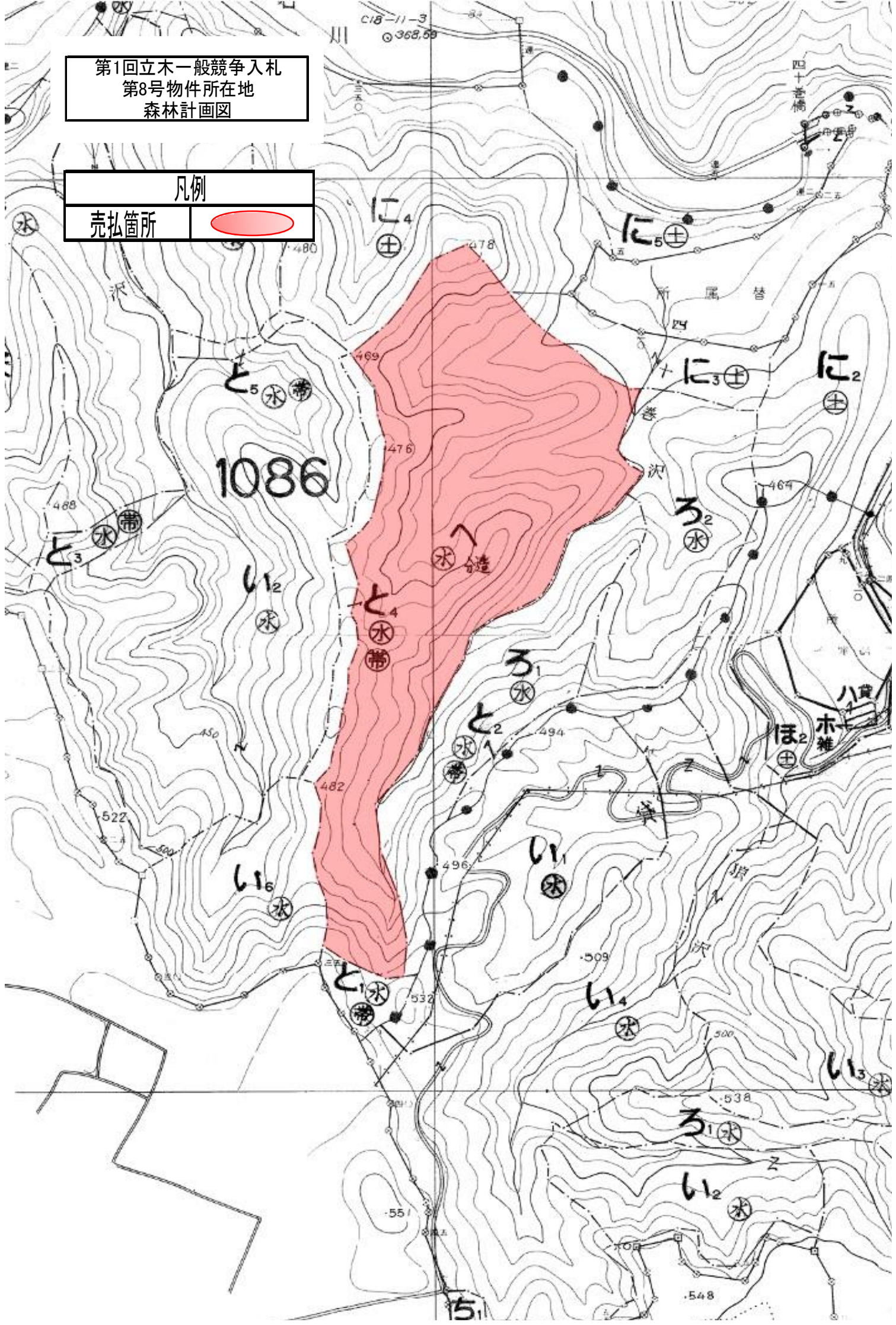

第1回立木一般競争入札
第8号物件所在地
施業実施計画図

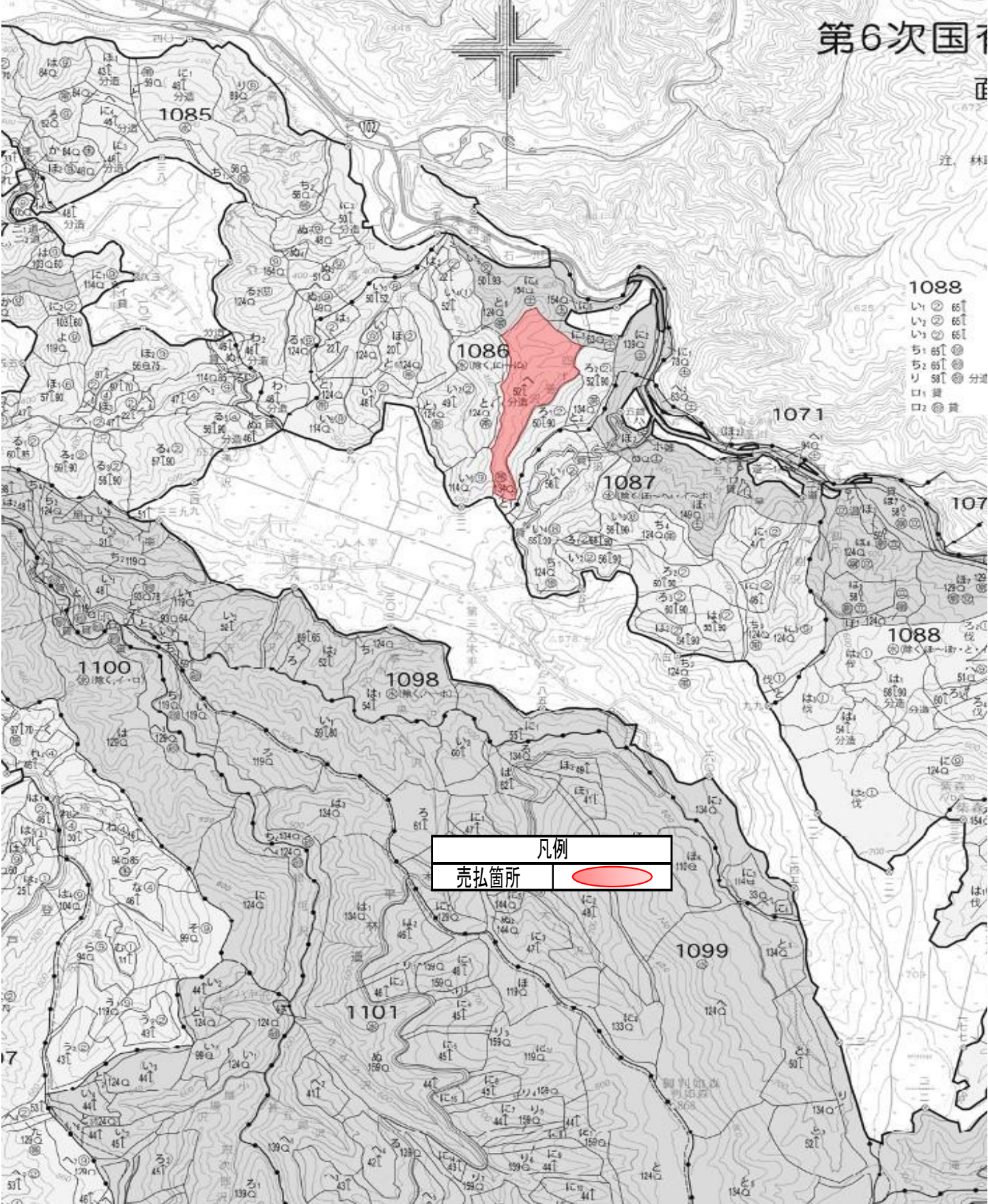

令和6年度 第1回 立木資格付一般競争入札

入札番号9号

国有林名	林小班	面積(ha)	伐採方法	主要樹種	林齢	針葉樹		広葉樹		計		備考
						本数	数量(m ³)	本数	数量(m ³)	本数	数量(m ³)	
温川沢	1088は1	6.40	皆伐	スギ外	62	2,535	2,118.41	5,834	464.18	8,369	2,582.59	
計		6.40				2,535	2,118.41	5,834	464.18	8,369	2,582.59	

- 1 上記記載の箇所で1物件とする。
- 2 林齢は森林調査簿記載の林齢による。

公 売 物 件 明 細 書 (立 木)

物件番号	9	特約条項及び特記事項	主要樹種径級別本数及び総材積、平均径級													
物件所在地	温川沢国有林 1088は1林小班	1. 本物件は保安林であることから、伐採搬出等は伐採協議・作業許可の手続き完了後でなければ作業に着手できません。 保安林等の法令協議については、約2週間の日数を要します。 事前に作業仕組み計画書を当管理署長に提出し、承認を受けてください。 また、売払い物件区域外に支障木が生じる場合、当初の搬出路計画を変更する場合も保安林の場合については同様です。 2. 買受人は、労働安全確保体制を確立し、現場従業員を指導すると共に、緊急連絡体制図を休憩所等に明示してください。 3. 公道から現地までの林道等の除雪はいたしません。 また、林道等を損壊した場合は使用者の責において修繕してください。 4. 公道等の路帯損傷及び交通の妨げとならないよう必要な措置を講じてください。 5. 当該箇所は分収造林地であるので、官収分については納入告知書により、また、民収分については分収造林契約者へ直接納入してください。 6. 本物件の所在地はナラ枯れ被害発生隣接市町村内であることから、「青森県マツ類及びナラ類の伐採・移動・利用に関する留意事項」により、6月～9月までの期間は生立木等（ナラ類）の伐採を行わないでください。また、生立木等（マツ類）の伐採を極力行わないでください。	樹種	種類	一般材 低質材 別	径 級 別 本 数						計		平均		
						10cm 以下	12cm ～20	22 ～30	32 ～40	42 ～50	52 ～60	62上	本数 (本)	材積 (m3)	径級 (cm)	樹高 (m)
調査方法	直径毎木		スギ	生立木	一般材	0	346	702	926	350	79	6	2,409	2,107.45	32	19
伐採方法	皆伐		ヒバ	生立木	一般材	0	1	1	5	0	0	0	7	5.10	32	17
面積 (ha)	6.40		スギ(外)	生立木	低質材	108	0	0	0	0	0	0	108	2.39	8	6
林齢 (年)	62		ヒバNA	生立木	低質材	1	3	6	1	0	0	0	11	3.47	22	13
搬出期間 (ヶ月)	36												0			
契約関係	分収造林												0			
民収分納入方法	振り込み												0			
標準地面積 (ha)	—												0			
毎木法区域面積	6.40												0			
標準地法区域面積	—												0			
													0			
													0			
法令制限、その他留意事項													0			
保安林	水涵保												0			
自然公園	—												0			
砂防指定	—												0			
その他留意事項	—		N計			109	350	709	932	350	79	6	2,535	2,118.41		
車両制限	—												0			
			他L	生立木	一般材	0	0	338	75	10	1	0	424	191.16	28	16
			他L(外)	生立木	低質材	3,722	1,559	123	5	1	0	0	5,410	273.02	10	9
			L計			3,722	1,559	461	80	11	1	0	5,834	464.18		
			合計			3,831	1,909	1,170	1,012	361	80	6	8,369	2,582.59		

(別紙)
 物件番号 第9号
 国有林名 温川沢
 林小班 1088は1
 面積 6.4ha

主要樹種径級別本数及び材積

樹種 平均 (径級/樹高)	スギ(一般材)		スギ(低質材)		ヒバ		ヒバNA		他L(一般材)		他L(低質材)		計	
	32cm (本)	19m (m³)	8cm (本)	6m (m³)	32cm (本)	17m (m³)	22cm (本)	13m (m³)	28cm (本)	16m (m³)	10cm (本)	9m (m³)	(本)	(m³)
10cm以下	0	0.00	108	2.38	0	0.00	1	0.02	0	0.00	3722	63.12	3831	65.53
12cm	78	4.68	0	0.00	0	0.00	1	0.04	0	0.00	380	19.00	459	23.72
14cm	79	7.90	0	0.00	0	0.00	1	0.06	0	0.00	398	31.84	478	39.80
16cm	59	8.26	0	0.00	0	0.00	0	0.00	0	0.00	323	35.53	382	43.79
18cm	58	11.02	0	0.00	1	0.15	0	0.00	0	0.00	235	35.25	294	46.42
20cm	72	18.00	0	0.00	0	0.00	1	0.19	0	0.00	223	44.60	296	62.79
22cm	65	20.15	0	0.00	0	0.00	1	0.29	89	22.25	45	11.25	200	53.94
24cm	113	44.07	0	0.00	0	0.00	1	0.30	91	27.30	34	10.20	239	81.87
26cm	140	61.60	0	0.00	0	0.00	2	0.80	78	28.84	24	8.88	244	100.12
28cm	159	85.86	0	0.00	1	0.48	1	0.45	46	21.16	14	6.44	221	114.39
30cm	225	146.25	0	0.00	0	0.00	1	0.52	34	18.56	6	2.63	266	167.96
32cm	207	159.39	0	0.00	0	0.00	0	0.00	26	16.73	2	0.99	235	177.11
34cm	208	176.80	0	0.00	2	1.63	1	0.80	16	11.20	1	0.66	228	191.09
36cm	191	191.00	0	0.00	0	0.00	0	0.00	21	16.61	2	1.41	214	209.02
38cm	158	173.80	0	0.00	3	2.84	0	0.00	6	5.86	0	0.00	167	182.50
40cm	162	204.12	0	0.00	0	0.00	0	0.00	6	6.45	0	0.00	168	210.57
42cm	109	153.69	0	0.00	0	0.00	0	0.00	5	6.67	1	1.22	115	161.58
44cm	83	131.97	0	0.00	0	0.00	0	0.00	2	2.93	0	0.00	85	134.90
46cm	79	140.62	0	0.00	0	0.00	0	0.00	1	1.89	0	0.00	80	142.51
48cm	43	82.13	0	0.00	0	0.00	0	0.00	2	3.30	0	0.00	45	85.43
50cm	36	76.68	0	0.00	0	0.00	0	0.00	0	0.00	0	0.00	36	76.68
52cm	29	65.54	0	0.00	0	0.00	0	0.00	1	1.41	0	0.00	30	66.95
54cm	29	69.89	0	0.00	0	0.00	0	0.00	0	0.00	0	0.00	29	69.89
56cm	12	29.90	0	0.00	0	0.00	0	0.00	0	0.00	0	0.00	12	29.90
58cm	6	15.87	0	0.00	0	0.00	0	0.00	0	0.00	0	0.00	6	15.87
60cm以上	9	28.26	0	0.00	0	0.00	0	0.00	0	0.00	0	0.00	9	28.26
計	2,409	2,107.45	108	2.39	7	5.10	11	3.47	424	191.16	5,410	273.02	8,369	2,582.59

第1回立木一般競争入札
第9号物件所在地
森林計画図

凡例

売払箇所

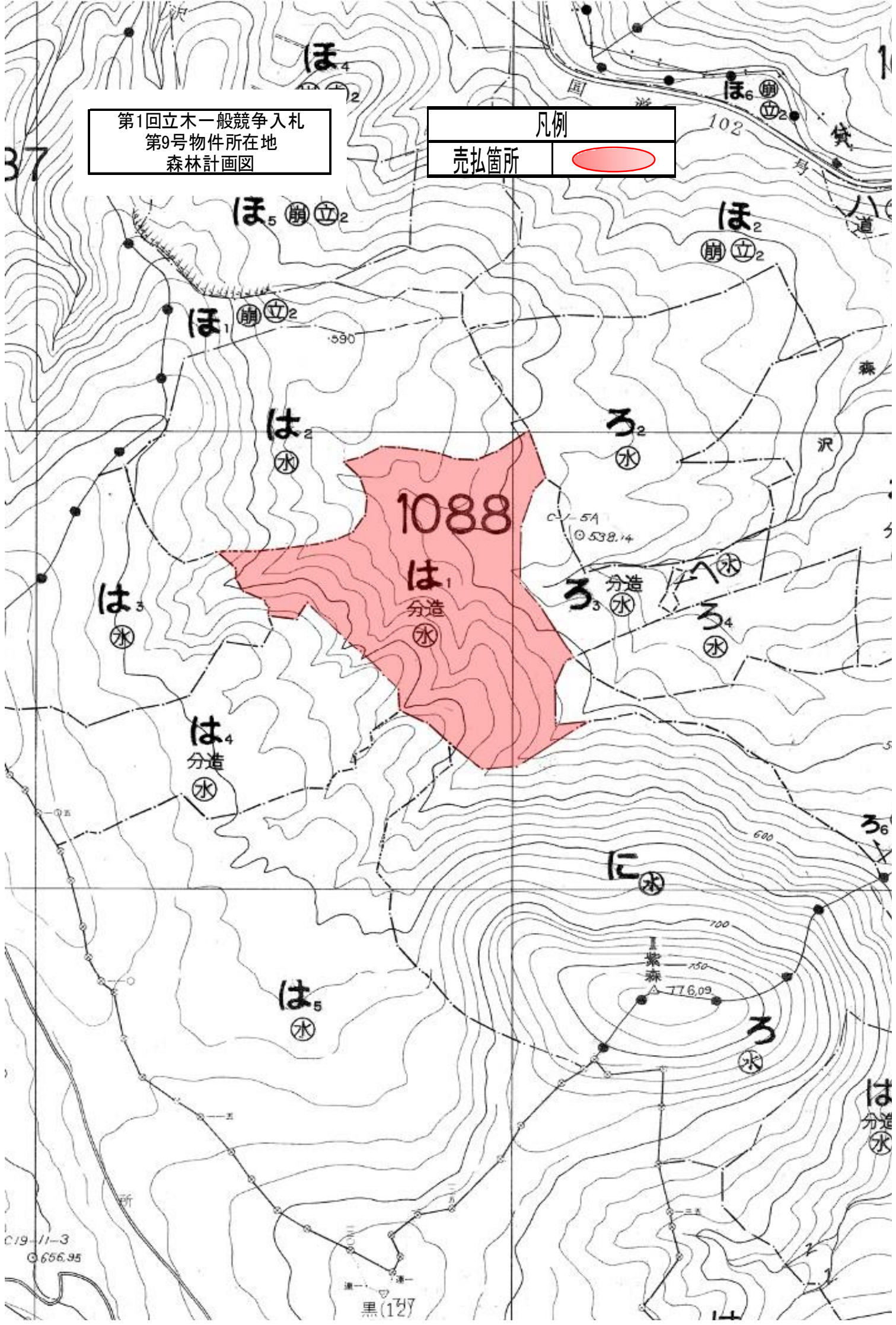

1088

は₁
分造
水

ろ₃
分造
水

は₄
分造
水

に
水

は₅
水

ろ
水

は
分造
水

C19-11-3
656.95

黒(127)

紫森
776.09

C19-5A
538.14

590

600

700

750

102

37

1

3

5

5

2

2

2

令和6年度 第1回 立木資格付一般競争入札

入札番号10号

国有林名	林小班	面積(ha)	伐採方法	主要樹種	林齡	針葉樹		広葉樹		計		備考
						本数	数量(m ³)	本数	数量(m ³)	本数	数量(m ³)	
温川沢	1088㍿	0.11	皆伐	スギ外	62	10	6.31	66	9.50	76	15.81	
計		0.11				10	6.31	66	9.50	76	15.81	

- 1 上記記載の箇所で1物件とする。
- 2 林齡は森林調査簿記載の林齡による。

公 売 物 件 明 細 書 (立 木)

物件番号	10	特約条項及び特記事項	主要樹種径級別本数及び総材積、平均径級													
物件所在地	温川沢国有林 1088リ林小班	1. 本物件は保安林であることから、伐採搬出等は伐採協議・作業許可の手続き完了後でなければ作業に着手できません。 保安林等の法令協議については、約2週間の日数を要します。 事前に作業仕組み計画書を当管理署長に提出し、承認を受けてください。 また、売払い物件区域外に支障木が生じる場合、当初の搬出路計画を変更する場合も保安林の場合については同様です。	樹種	種類	一般材 低質材 別	径級別本数						計		平均		
						10cm 以下	12cm ~20	22 ~30	32 ~40	42 ~50	52 ~60	62上	本数 (本)	材積 (m3)	径級 (cm)	樹高 (m)
調査方法	直径毎木	2. 買受人は、労働安全確保体制を確立し、現場従業員を指導すると共に、緊急連絡体制図を休憩所等に明示してください。	スギ	生立木	一般材	0	1	1	6	1	0	0	9	6.29	34	15
伐採方法	皆伐		3. 公道から現地までの林道等の除雪はいたしません。 また、林道等を損壊した場合は使用者の責において修繕してください。	スギ(外)	生立木	低質材	1	0	0	0	0	0	0	1	0.02	10
面積(ha)	0.11	4. 公道等の路帯損傷及び交通の妨げとならないよう必要な措置を講じてください。												0		
林齢(年)	62		5. 当該箇所は分収造林地であるので、官収分については納入告知書により、また、民収分については分収造林契約者へ直接納入してください。											0		
搬出期間(ヶ月)	36	6. 本物件の所在地はナラ枯れ被害発生隣接市町村内であることから、「青森県マツ類及びナラ類の伐採・移動・利用に関する留意事項」により、6月~9月までの期間は生立木等(ナラ類)の伐採を行わないでください。また、生立木等(マツ類)の伐採を極力行わないでください。												0		
契約関係	分収造林		7. 当該箇所は砂防指定地のため、別途手続きが必要となる場合があります。											0		
民収分納入方法	振り込み													0		
標準地面積(ha)	—												0			
毎木法区域面積	0.11												0			
標準地法区域面積	—												0			
法令制限、その他留意事項													0			
保安林	水涵保												0			
自然公園	—												0			
砂防指定	○												0			
その他留意事項	—												0			
車両制限	—												0			
			他L	生立木	一般材	0	0	5	2	0	0	0	7	2.94	28	15
			他L(外)	生立木	低質材	39	12	4	2	1	1	0	59	6.56	14	7
			L計			39	12	9	4	1	1	0	66	9.50		
			合計			40	13	10	10	2	1	0	76	15.81		

(別紙)
 物件番号 第10号
 国有林名 温川沢
 林小班 1088㍿
 面積 0.11ha

主要樹種径級別本数及び材積

樹種 平均 (径級/樹高)	スギ(一般材)		スギ(低質材)		他L(一般材)		他L(低質材)		計	
	34cm (本)	15m (m ³)	10cm (本)	4m (m ³)	28cm (本)	15m (m ³)	14cm (本)	7m (m ³)	(本)	(m ³)
10cm以下	0	0.00	1	0.02	0	0.00	39	0.53	40	0.55
12cm	0	0.00	0	0.00	0	0.00	2	0.06	2	0.06
14cm	1	0.06	0	0.00	0	0.00	3	0.16	4	0.22
16cm	0	0.00	0	0.00	0	0.00	3	0.26	3	0.26
18cm	0	0.00	0	0.00	0	0.00	0	0.00	0	0.00
20cm	0	0.00	0	0.00	0	0.00	4	0.69	4	0.69
22cm	0	0.00	0	0.00	0	0.00	1	0.20	1	0.20
24cm	0	0.00	0	0.00	1	0.28	2	0.41	3	0.69
26cm	0	0.00	0	0.00	2	0.70	1	0.32	3	1.02
28cm	1	0.38	0	0.00	2	0.77	0	0.00	3	1.15
30cm	0	0.00	0	0.00	0	0.00	0	0.00	0	0.00
32cm	2	1.28	0	0.00	1	0.51	0	0.00	3	1.79
34cm	2	1.25	0	0.00	0	0.00	2	1.31	4	2.56
36cm	0	0.00	0	0.00	1	0.68	0	0.00	1	0.68
38cm	0	0.00	0	0.00	0	0.00	0	0.00	0	0.00
40cm	2	2.16	0	0.00	0	0.00	0	0.00	2	2.16
42cm	0	0.00	0	0.00	0	0.00	1	1.10	1	1.10
44cm	1	1.16	0	0.00	0	0.00	0	0.00	1	1.16
46cm	0	0.00	0	0.00	0	0.00	0	0.00	0	0.00
48cm	0	0.00	0	0.00	0	0.00	0	0.00	0	0.00
50cm	0	0.00	0	0.00	0	0.00	0	0.00	0	0.00
52cm	0	0.00	0	0.00	0	0.00	1	1.51	1	1.51
54cm	0	0.00	0	0.00	0	0.00	0	0.00	0	0.00
56cm	0	0.00	0	0.00	0	0.00	0	0.00	0	0.00
58cm	0	0.00	0	0.00	0	0.00	0	0.00	0	0.00
60cm以上	0	0.00	0	0.00	0	0.00	0	0.00	0	0.00
計	9	6.29	1	0.02	7	2.94	59	6.56	76	15.81

第1回立木一般競争入札
第10号物件所在地
森林計画図

凡例

売払箇所

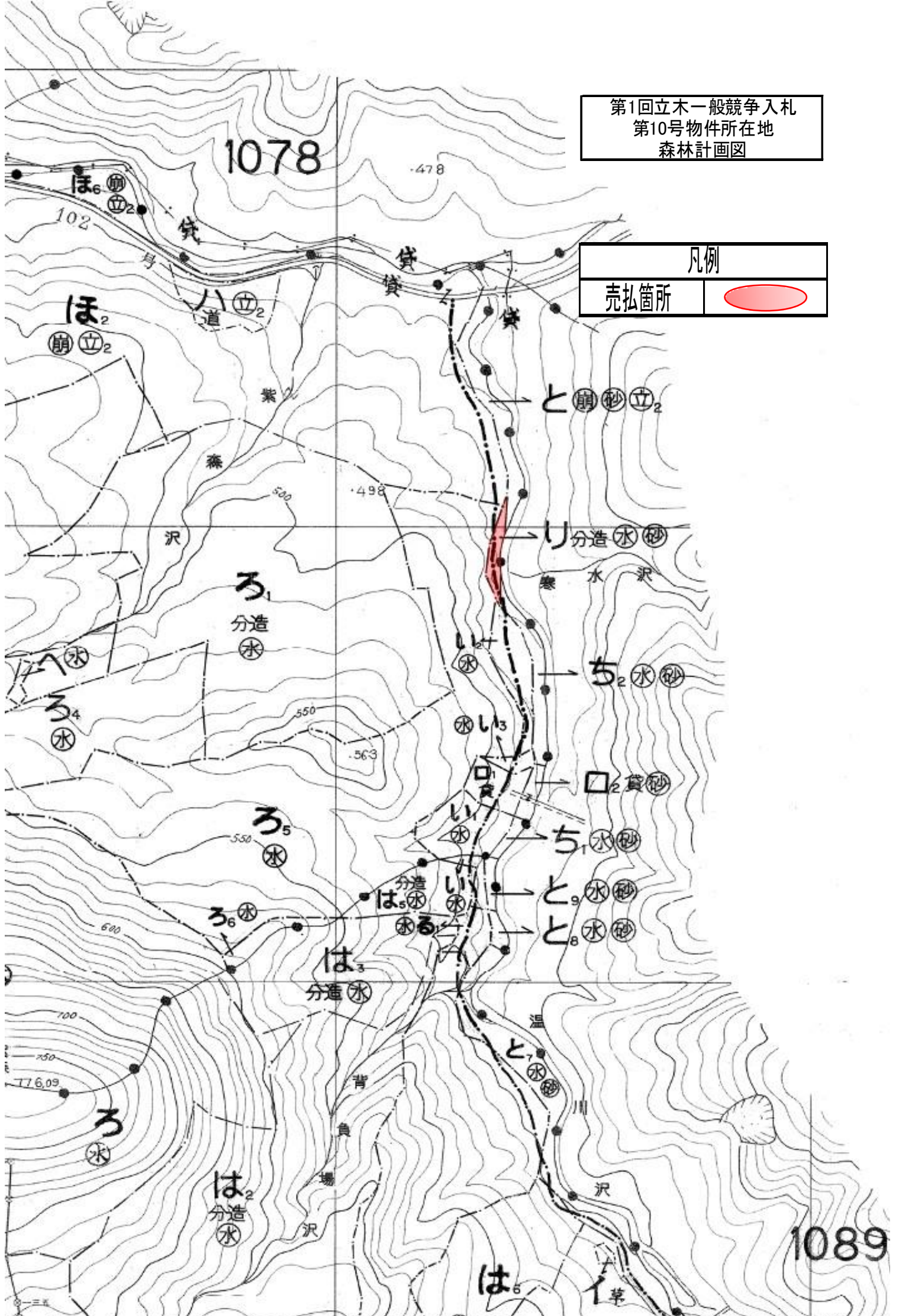

注 林班番号の下の記号は、その林班の全小班に共通する。

第1回立木一般競争入札
第10号物件所在地
施業実施計画図

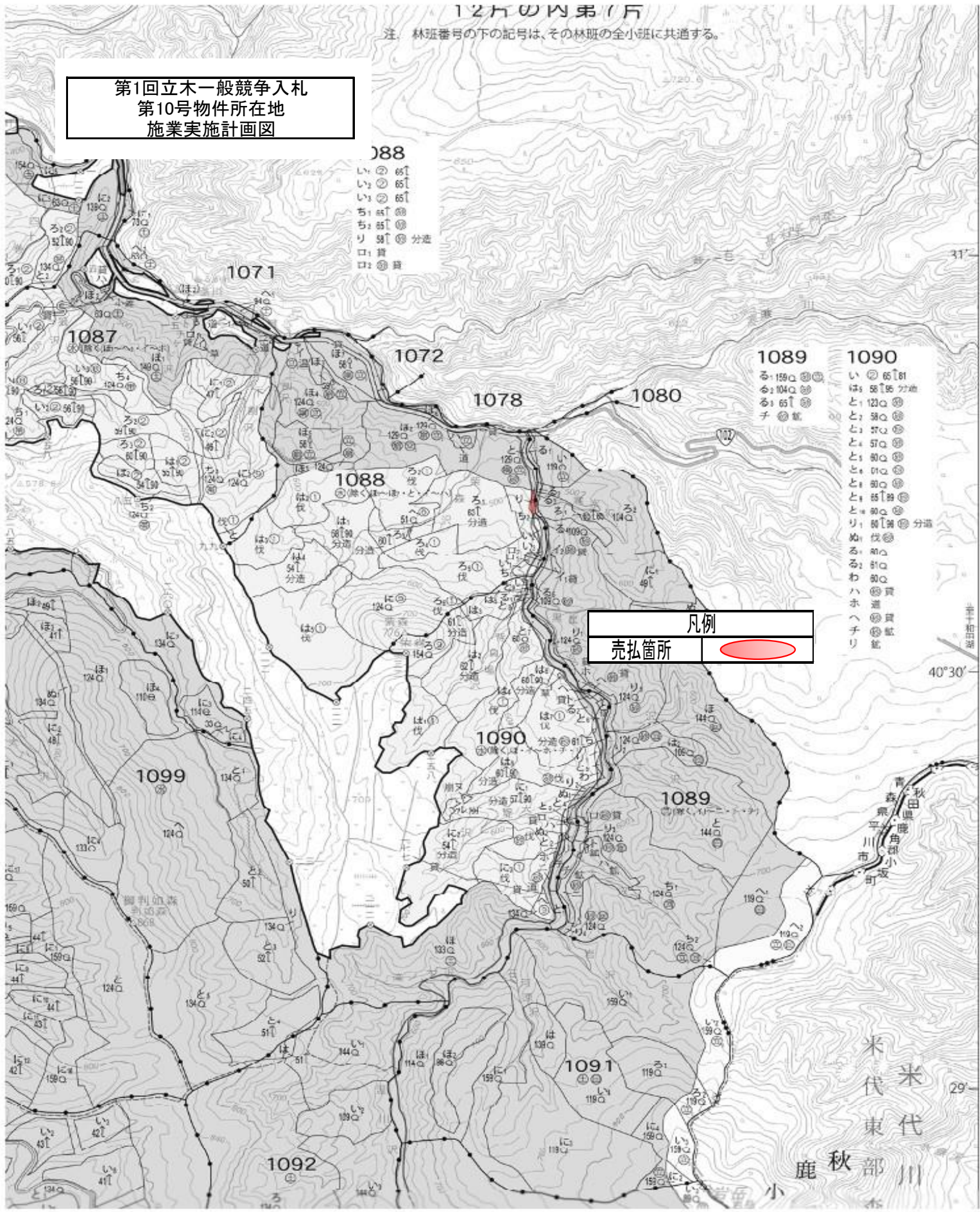

令和6年度 第1回 立木資格付一般競争入札

入札番号11号

国有林名	林小班	面積(ha)	伐採方法	主要樹種	林齡	針葉樹		広葉樹		計		備考
						本数	数量(m ³)	本数	数量(m ³)	本数	数量(m ³)	
温川沢	1090に1	14.30	皆伐	スギ外	61	7,727	3,578.62	10,276	1,093.24	18,003	4,671.86	
計		14.30				7,727	3,578.62	10,276	1,093.24	18,003	4,671.86	

- 1 上記記載の箇所で1物件とする。
- 2 林齡は森林調査簿記載の林齡による。

公 売 物 件 明 細 書 (立 木)

物件番号	11	特約条項及び特記事項	主要樹種径級別本数及び総材積、平均径級													
物件所在地	温川沢国有林 1090に1林小班	1. 本物件は保安林であることから、伐採搬出等は伐採協議・作業許可の手続き完了後でなければ作業に着手できません。 保安林等の法令協議については、約2週間の日数を要します。 事前に作業仕組み計画書を当管理署長に提出し、承認を受けてください。 また、売払い物件区域外に支障木が生じる場合、当初の搬出路計画を変更する場合も保安林の場合については同様です。 2. 買受人は、労働安全確保体制を確立し、現場従業員を指導すると共に、緊急連絡体制図を休憩所等に明示してください。 3. 公道から現地までの林道等の除雪はいたしません。 また、林道等を損壊した場合は使用者の責において修繕してください。 4. 公道等の路帯損傷及び交通の妨げとならないよう必要な措置を講じてください。 5. 当該箇所は分収造林地であるので、官収分については納入告知書により、また、民収分については分収造林契約者へ直接納入してください。 6. 本物件の所在地はナラ枯れ被害発生隣接市町村内であることから、「青森県マツ類及びナラ類の伐採・移動・利用に関する留意事項」により、6月～9月までの期間は生立木等（ナラ類）の伐採を行わないでください。また、生立木等（マツ類）の伐採を極力行わないでください。	樹種	種類	一般材 低質材 別	径 級 別 本 数						計		平均		
						10cm 以下	12cm ～20	22 ～30	32 ～40	42 ～50	52 ～60	62上	本数 (本)	材積 (m3)	径級 (cm)	樹高 (m)
調査方法	直径毎木		スギ	生立木	一般材	0	2,261	2,878	1,465	245	26	3	6,878	3,546.52	26	17
伐採方法	皆伐		クロマツ	生立木	一般材	0	0	0	0	1	0	0	1	1.56	46	20
面積 (ha)	14.30		スギ(外)	生立木	低質材	848	0	0	0	0	0	0	848	30.54	8	9
林齢 (年)	61												0			
搬出期間 (ヶ月)	36												0			
契約関係	分収造林												0			
民収分納入方法	振り込み												0			
標準地面積 (ha)	—												0			
毎木法区域面積	14.30												0			
標準地法区域面積	—												0			
													0			
													0			
法令制限、その他留意事項													0			
保安林	水涵保												0			
自然公園	—												0			
砂防指定	—												0			
その他留意事項	—		N計			848	2,261	2,878	1,465	246	26	3	7,727	3,578.62		
車両制限	—												0			
			他L	生立木	一般材	0	0	647	212	59	9	3	930	511.94	30	17
			他L(外)	生立木	低質材	5,906	3,125	278	24	9	0	4	9,346	581.30	10	9
			L計			5,906	3,125	925	236	68	9	7	10,276	1,093.24		
			合計			6,754	5,386	3,803	1,701	314	35	10	18,003	4,671.86		

(別紙)
 物件番号 第11号
 国有林名 温川沢
 林小班 1090に1
 面積 14.3ha

主要樹種径級別本数及び材積

樹種 平均 (径級/樹高)	スギ(一般材)		スギ(低質材)		クロマツ		他L(一般材)		他L(低質材)		計	
	26cm (本)	17m (m ³)	8cm (本)	9m (m ³)	46cm (本)	20m (m ³)	30cm (本)	17m (m ³)	10cm (本)	9m (m ³)	(本)	(m ³)
10cm以下	0	0.00	848	30.54	0	0.00	0	0.00	5906	109.75	6754	140.29
12cm	482	33.74	0	0.00	0	0.00	0	0.00	763	38.15	1245	71.89
14cm	494	54.34	0	0.00	0	0.00	0	0.00	810	64.80	1304	119.14
16cm	429	64.35	0	0.00	0	0.00	0	0.00	672	73.92	1101	138.27
18cm	395	75.05	0	0.00	0	0.00	0	0.00	448	67.20	843	142.25
20cm	461	115.25	0	0.00	0	0.00	0	0.00	432	86.40	893	201.65
22cm	467	144.77	0	0.00	0	0.00	146	36.50	102	25.50	715	206.77
24cm	605	235.95	0	0.00	0	0.00	157	50.24	74	23.68	836	309.87
26cm	649	305.03	0	0.00	0	0.00	132	52.80	37	14.80	818	372.63
28cm	581	313.74	0	0.00	0	0.00	139	66.72	56	26.88	776	407.34
30cm	576	374.40	0	0.00	0	0.00	73	40.87	9	4.53	658	419.80
32cm	454	349.58	0	0.00	0	0.00	58	36.01	8	4.43	520	390.02
34cm	377	320.45	0	0.00	0	0.00	64	46.77	3	2.02	444	369.24
36cm	279	279.00	0	0.00	0	0.00	40	32.05	3	2.28	322	313.33
38cm	200	220.00	0	0.00	0	0.00	22	20.12	5	3.60	227	243.72
40cm	155	195.30	0	0.00	0	0.00	28	29.58	5	4.17	188	229.05
42cm	100	141.00	0	0.00	0	0.00	27	30.08	0	0.00	127	171.08
44cm	61	96.99	0	0.00	0	0.00	15	20.12	5	4.98	81	122.09
46cm	49	83.79	0	0.00	1	1.56	8	11.00	2	3.11	60	99.46
48cm	17	32.87	0	0.00	0	0.00	6	8.46	0	0.00	23	41.33
50cm	18	37.77	0	0.00	0	0.00	3	5.33	2	2.53	23	45.63
52cm	11	25.17	0	0.00	0	0.00	5	8.95	0	0.00	16	34.12
54cm	7	16.47	0	0.00	0	0.00	3	6.55	0	0.00	10	23.02
56cm	6	15.74	0	0.00	0	0.00	1	1.59	0	0.00	7	17.33
58cm	1	2.70	0	0.00	0	0.00	0	0.00	0	0.00	1	2.70
60cm以上	4	13.07	0	0.00	0	0.00	3	8.20	4	18.57	11	39.84
計	6,878	3,546.52	848	30.54	1	1.56	930	511.94	9,346	581.30	18,003	4,671.86

第1回立木一般競争入札
 第11号物件所在地
 森林計画図

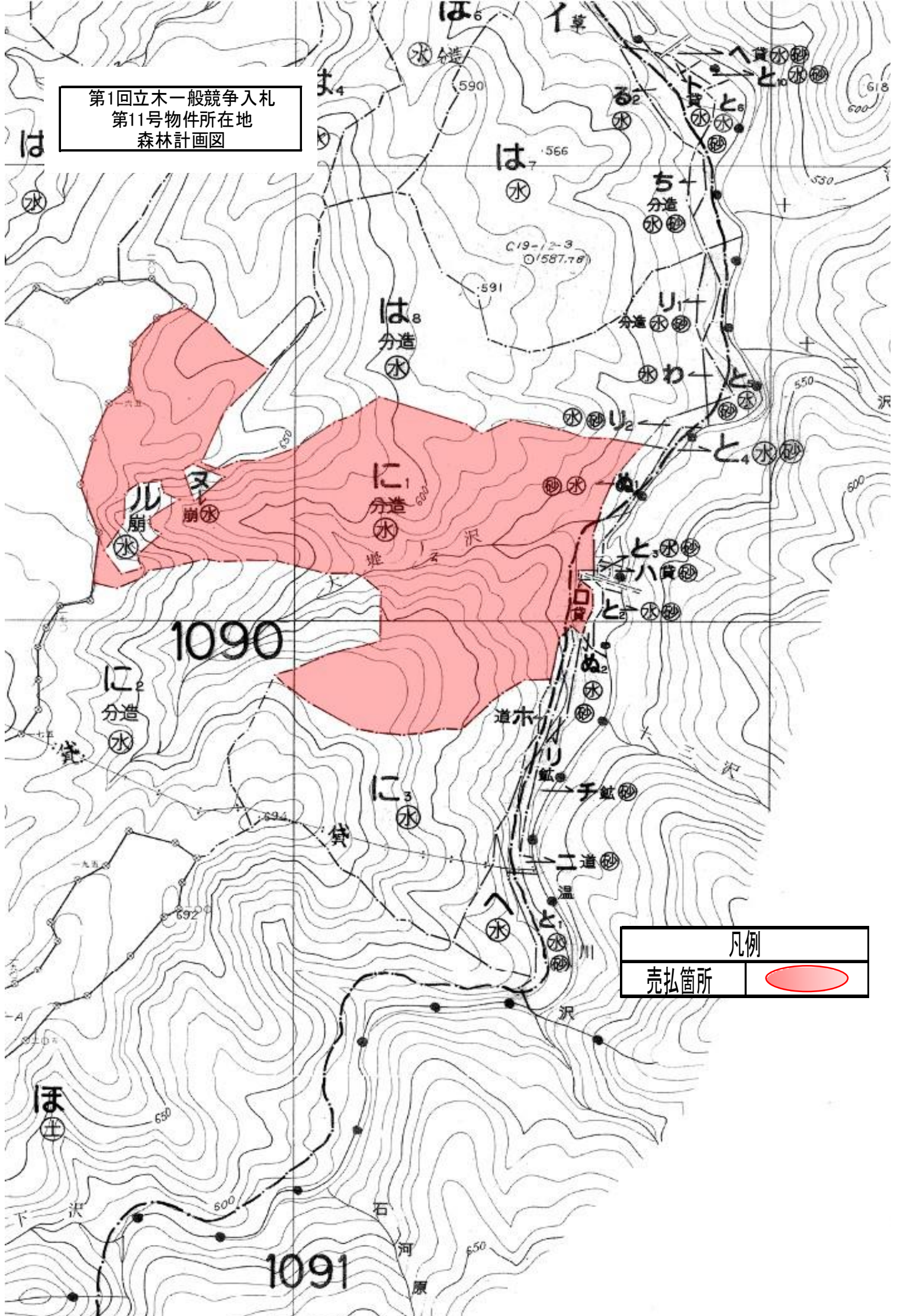

凡例	
売払箇所	

12片の内第7片

注 林班番号の下の記号は、その林班の全小班に共通する。

第1回立木一般競争入札
第11号物件所在地
施業実施計画図

凡例	
売払箇所	

