【大間町・風間浦村】

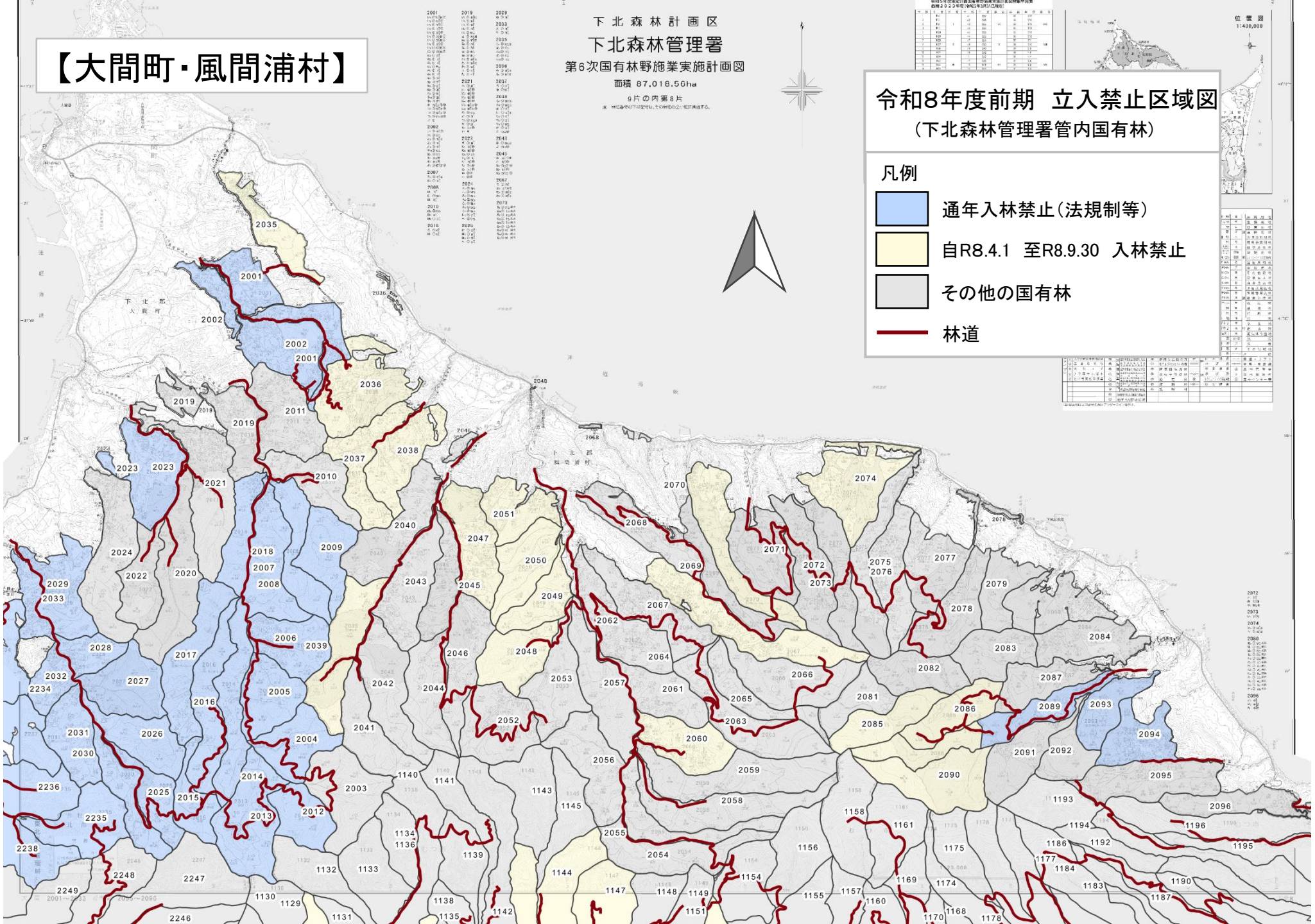
下北森林計画区
下北森林管理署
第6次国有林野施業実施計画図
面積 87,016.56ha
9片の内第8片
令和8年度前期　立入禁止区域図
（下北森林管理署管内国有林）
凡例
通年入林禁止（法規制等）
自R8.4.1　至R8.9.30　入林禁止
その他の国有林
林道