公　売　物　件　明　細　書（立　木）

物件番号	7(合計)
物件所在地	片倉外3国有林 2250ち林小班外1
調査方法	直径毎木法
伐採方法	皆伐
面積（ｈａ）	4.64
林齢（年）	71
搬出期間（ヶ月）	36
契約関係	分収造林
法令制限、その他留意事項	
保安林	
自然公園	
砂防指定	
車両制限	
鳥獣保護区	
民地借用	○
期間制限	
保残木	
植付	
（電離別）	

特約条項及び特記事項

【別紙、全物件に係る特約条項についても確認して下さい。】

１．搬出路、土場敷については、民地を使用することとなることから作業開始前には土地所有者の許可等の条件（作業終了後の敷砂利・整地、土場跡地の整理）を遵守した上での作業となります。立木等の損傷した場合においては、買受者の責任で原状回復する必要があります。

２．この物件は、分収造林契約の候補地であり、落札者が分収造林契約を希望する場合、契約相手方の要件を満たせば、分収契約を締結することが可能です。

主要樹種径級別本数及び総材積　（平均径級は別紙参照）

樹　種	種　類	一般材 低質材 別	径級別本数							計		平均	
			10cm 以下	12～ 20cm	22～ 30cm	32～ 40cm	42～ 50cm	52～ 60cm	62cm 以上	本数 （本）	材積 (m3)	径級 （cm）	樹高 （m）
スギ	生立木	一般材		760	761	395	141	17	4	2,078	1,257.55	26	18
アカマツ	生立木	一般材		11	14	20	5	1	1	52	36.54	32	16
N　計				771	775	415	146	18	5	2,130	1,294.09		
ブナ	生立木	一般材			4					4	1.45	26	15
クリ	生立木	一般材			1	1				2	0.83	28	15
ナラ	生立木	一般材			100	13	3	1		117	43.60	26	14
ホオノキ	生立木	一般材			13	2	1			16	5.83	26	14
サクラ	生立木	一般材			2	1				3	1.62	28	17
イタヤカエデ	生立木	一般材			1					1	0.35	26	15
その他広葉樹	生立木	一般材			5					5	1.50	24	14
その他広葉樹	生立木	低質材		180	4					184	25.20	16	12
L　計				180	130	17	4	1		332	80.38		
計				951	905	432	150	19	5	2,462	1,374.47		

（別紙）

物件番号	7(合計)
国有林名	片倉外3国有林
林小班	2250ち林小班外1

主要樹種経級別本数及び材積

樹種	スギ 一般材		アカマツ 一般材											
平均 (径級／樹高)	26	18	32	16										
本数／材積	(本)	(㎥)	(本)	(㎥)	(本)	(㎥)	(本)	(㎥)	(本)	(㎥)	(本)	(㎥)	(本)	(㎥)
10 ㎝以下														
12 ㎝	12	0.54	2	0.11										
14 ㎝	136	10.95	2	0.18										
16 ㎝	194	23.17												
18 ㎝	227	38.30	4	0.71										
20 ㎝	191	45.40	3	0.67										
22 ㎝	189	57.01												
24 ㎝	183	70.51	2	0.70										
26 ㎝	164	80.48	3	1.23										
28 ㎝	106	63.77	3	1.53										
30 ㎝	119	84.94	6	3.53										
32 ㎝	99	87.12	6	4.01										
34 ㎝	79	81.37	2	1.62										
36 ㎝	96	111.78	4	3.60										
38 ㎝	62	83.56	4	4.37										
40 ㎝	59	90.74	4	3.69										
42 ㎝	46	77.06	4	5.00										
44 ㎝	35	66.74	1	0.74										
46 ㎝	20	37.99												
48 ㎝	21	43.99												
50 ㎝	19	42.93												
52 ㎝	7	16.37												
54 ㎝	4	10.01												
56 ㎝	1	2.80	1	2.39										
58 ㎝	3	8.53												
60 ㎝	2	5.62												
62 ㎝以上	4	15.87	1	2.46										
計	2,078	1,257.55	52	36.54										

公　売　物　件　明　細　書（立　木）

物件番号	7(内訳1)	特約条項及び特記事項
物件所在地	片倉外3国有林	【別紙、全物件に係る特約条項についても確認して下さい。】
	2250ち林小班	
調査方法	直径毎木法	
伐採方法	皆伐	物件番号7(合計)に記載。
面積（ｈａ）	1.10	
林齢（年）	71	
搬出期間（ヶ月）	36	
契約関係	分収造林	
法令制限、その他留意事項		
保安林		
自然公園		
砂防指定		
車両制限		
鳥獣保護区		
民地借用	○	
期間制限		
保残木		
植付		
（電離別）		

主要樹種径級別本数及び総材積　（平均径級は別紙参照）

樹　種	種　類	一般材 低質材 別	径級別本数 10cm以下	12～20cm	22～30cm	32～40cm	42～50cm	52～60cm	62cm以上	計 本数（本）	材積（m3）	平均 径級（cm）	樹高（m）
スギ	生立木	一般材		187	226	154	73	5	1	646	481.26	28	20
アカマツ	生立木	一般材			1	2				3	3.05	34	21
N　計				187	227	156	73	5	1	649	484.31		
ブナ	生立木	一般材			2					2	0.58	24	14
ナラ	生立木	一般材			67	10	3	1		81	32.46	28	14
ホオノキ	生立木	一般材			2		1			3	1.36	32	13
その他広葉樹	生立木	低質材		56	3					59	9.43	18	13
L　計				56	74	10	4	1		145	43.83		
計				243	301	166	77	6	1	794	528.14		

（別紙）

物件番号	7(内訳1)
国有林名	片倉外3国有林
林小班	2250ち林小班

主要樹種経級別本数及び材積

樹種	スギ 一般材		アカマツ 一般材											
平均 (径級／樹高)	28	20	34	21										
本数／材積	(本)	(㎥)	(本)	(㎥)	(本)	(㎥)	(本)	(㎥)	(本)	(㎥)	(本)	(㎥)	(本)	(㎥)
10 ㎝以下														
12 ㎝	1	0.04												
14 ㎝	10	0.87												
16 ㎝	61	8.54												
18 ㎝	66	12.54												
20 ㎝	49	12.74												
22 ㎝	44	14.96												
24 ㎝	56	23.52												
26 ㎝	44	22.88												
28 ㎝	41	25.42												
30 ㎝	41	30.34	1	0.58										
32 ㎝	40	35.20												
34 ㎝	23	23.69												
36 ㎝	41	46.33												
38 ㎝	23	30.13	2	2.47										
40 ㎝	27	40.50												
42 ㎝	26	41.86												
44 ㎝	16	29.12												
46 ㎝	12	23.52												
48 ㎝	9	19.71												
50 ㎝	10	23.30												
52 ㎝	3	7.15												
54 ㎝	2	5.06												
56 ㎝														
58 ㎝														
60 ㎝														
62 ㎝以上	1	3.84												
計	646	481.26	3	3.05										

公　売　物　件　明　細　書（立　木）

物件番号	7(内訳2)	特約条項及び特記事項
物件所在地	片倉外3国有林 2250ぬ林小班	【別紙、全物件に係る特約条項についても確認して下さい。】
調査方法	直径毎木法	
伐採方法	皆伐	物件番号7(合計)に記載。
面積（ｈａ）	1.64	
林齢（年）	71	
搬出期間（ヶ月）	36	
契約関係	分収造林	
法令制限、その他留意事項		
保安林		
自然公園		
砂防指定		
車両制限		
鳥獣保護区		
民地借用	○	
期間制限		
保残木		
植付		
（電離別）		

主要樹種径級別本数及び総材積　（平均径級は別紙参照）

樹　種	種　類	一般材 低質材 別	径級別本数 10cm以下	12～20cm	22～30cm	32～40cm	42～50cm	52～60cm	62cm以上	計 本数（本）	計 材積（m3）	平均 径級（cm）	平均 樹高（m）
スギ	生立木	一般材		573	535	241	68	12	3	1,432	776.29	26	17
アカマツ	生立木	一般材		11	13	18	5	1	1	49	33.49	32	15
N　計				584	548	259	73	13	4	1,481	809.78		
ブナ	生立木	一般材			2					2	0.87	28	16
クリ	生立木	一般材			1	1				2	0.83	28	15
ナラ	生立木	一般材			33	3				36	11.14	24	14
ホオノキ	生立木	一般材			11	2				13	4.47	26	14
サクラ	生立木	一般材			2	1				3	1.62	28	17
イタヤカエデ	生立木	一般材			1					1	0.35	26	15
その他広葉樹	生立木	一般材			5					5	1.50	24	14
その他広葉樹	生立木	低質材		124	1					125	15.77	16	12
L　計				124	56	7				187	36.55		
計				708	604	266	73	13	4	1,668	846.33		

（別紙）

物件番号	7(内訳2)
国有林名	片倉外3国有林
林小班	2250ぬ林小班

主要樹種経級別本数及び材積

樹種	スギ 一般材		アカマツ 一般材											
平均 (径級／樹高)	26	17	32	15										
本数／材積	(本)	(㎥)	(本)	(㎥)	(本)	(㎥)	(本)	(㎥)	(本)	(㎥)	(本)	(㎥)	(本)	(㎥)
10 ㎝以下														
12 ㎝	11	0.50	2	0.11										
14 ㎝	126	10.08	2	0.18										
16 ㎝	133	14.63												
18 ㎝	161	25.76	4	0.71										
20 ㎝	142	32.66	3	0.67										
22 ㎝	145	42.05												
24 ㎝	127	46.99	2	0.70										
26 ㎝	120	57.60	3	1.23										
28 ㎝	65	38.35	3	1.53										
30 ㎝	78	54.60	5	2.95										
32 ㎝	59	51.92	6	4.01										
34 ㎝	56	57.68	2	1.62										
36 ㎝	55	65.45	4	3.60										
38 ㎝	39	53.43	2	1.90										
40 ㎝	32	50.24	4	3.69										
42 ㎝	20	35.20	4	5.00										
44 ㎝	19	37.62	1	0.74										
46 ㎝	8	14.47												
48 ㎝	12	24.28												
50 ㎝	9	19.63												
52 ㎝	4	9.22												
54 ㎝	2	4.95												
56 ㎝	1	2.80	1	2.39										
58 ㎝	3	8.53												
60 ㎝	2	5.62												
62 ㎝以上	3	12.03	1	2.46										
計	1,432	776.29	49	33.49										

〈 物件位置図 〉

２２５０林班

ち小班外１

1

20,000

N

物件所在箇所

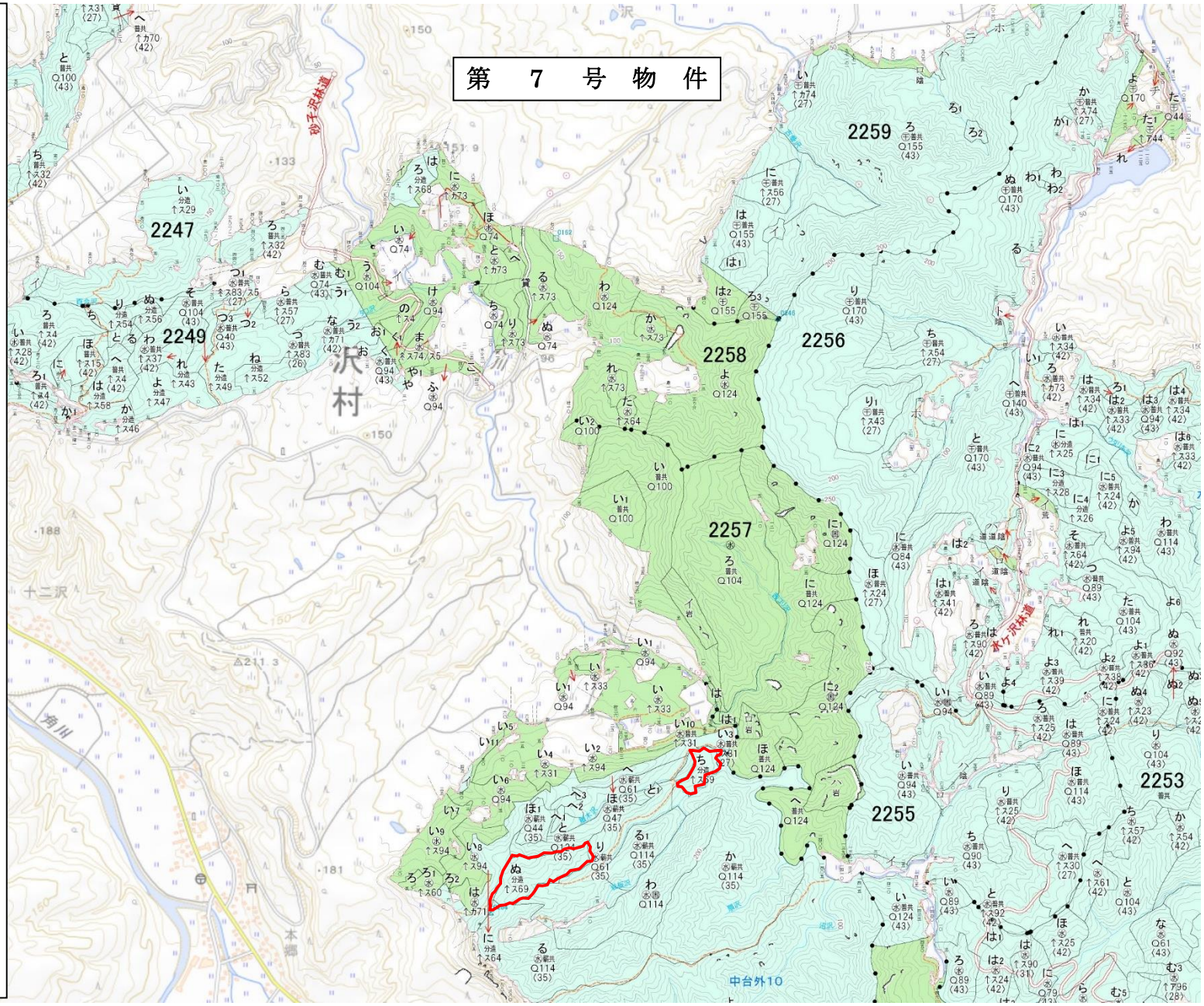

〈 物件位置図 〉

２２５０林班

ち小班外１

1

5,000

N

物件所在箇所