公　売　物　件　明　細　書（立　木）

物件番号	(11)
物件所在地	五郎沢外18国有林 2182ぬ3林小班
調査方法	標準地
伐採方法	皆伐
面積（ｈａ）	1.09
林齢（年）	71
搬出期間（ヶ月）	36
契約関係	分収造林
法令制限、その他留意事項	
保安林	
自然公園	
砂防指定	
車両制限	
鳥獣保護区	
民地借用	○
期間制限	
保残木	
植付	
（電離別）	

特約条項及び特記事項

【別紙、全物件に係る特約条項についても確認して下さい。】

１．搬出予定路の中で一部民地を使用することから、作業開始前には土地所有者と協議し同意を得るとともに、使用許可等の条件を遵守すること。

２．一部民地と隣接していることから、区域の確認を行い誤伐等に注意し境界標の保全に務めること。

３．この物件は、分収造林契約の候補地であり、落札者が分収造林契約を希望する場合、契約相手方の要件を満たせば、分収契約を締結することが可能です。

主要樹種径級別本数及び総材積　（平均径級は別紙参照）

樹　種	種　類	一般材 低質材 別	径級別本数 10cm以下	12～20cm	22～30cm	32～40cm	42～50cm	52～60cm	62cm以上	計 本数（本）	計 材積（m3）	平均 径級（cm）	平均 樹高（m）
スギ	生立木	一般材		207	450	324				981	633.41	26	20
N　計				207	450	324				981	633.41		
クリ	生立木	一般材				10				10	6.18	32	17
ナラ	生立木	一般材			20	10				30	17.19	30	17
ホオノキ	生立木	一般材			10					10	6.08	30	19
その他広葉樹	生立木	低質材		104						104	15.51	16	14
L　計				104	30	20				154	44.96		
計				311	480	344				1,135	678.37		

（別紙）

物件番号	(11)
国有林名	五郎沢外18国有林
林小班	2182ぬ3林小班

主要樹種経級別本数及び材積

樹種	スギ 一般材													
平均 (径級／樹高)	26	20												
本数／材積	(本)	(㎥)	(本)	(㎥)	(本)	(㎥)	(本)	(㎥)	(本)	(㎥)	(本)	(㎥)	(本)	(㎥)
10 ㎝以下														
12 ㎝	31	1.89												
14 ㎝	20	1.99												
16 ㎝	52	6.39												
18 ㎝	73	13.83												
20 ㎝	31	8.38												
22 ㎝	63	18.55												
24 ㎝	83	34.69												
26 ㎝	115	65.29												
28 ㎝	63	44.12												
30 ㎝	126	98.62												
32 ㎝	84	76.92												
34 ㎝	136	133.10												
36 ㎝	52	58.69												
38 ㎝	21	27.46												
40 ㎝	31	43.49												
42 ㎝														
44 ㎝														
46 ㎝														
48 ㎝														
50 ㎝														
52 ㎝														
54 ㎝														
56 ㎝														
58 ㎝														
60 ㎝														
62 ㎝以上														
計	981	633.41												

〈 物件位置図 〉

２１８２林班

ぬ３小班

1

20,000

N

物件所在箇所

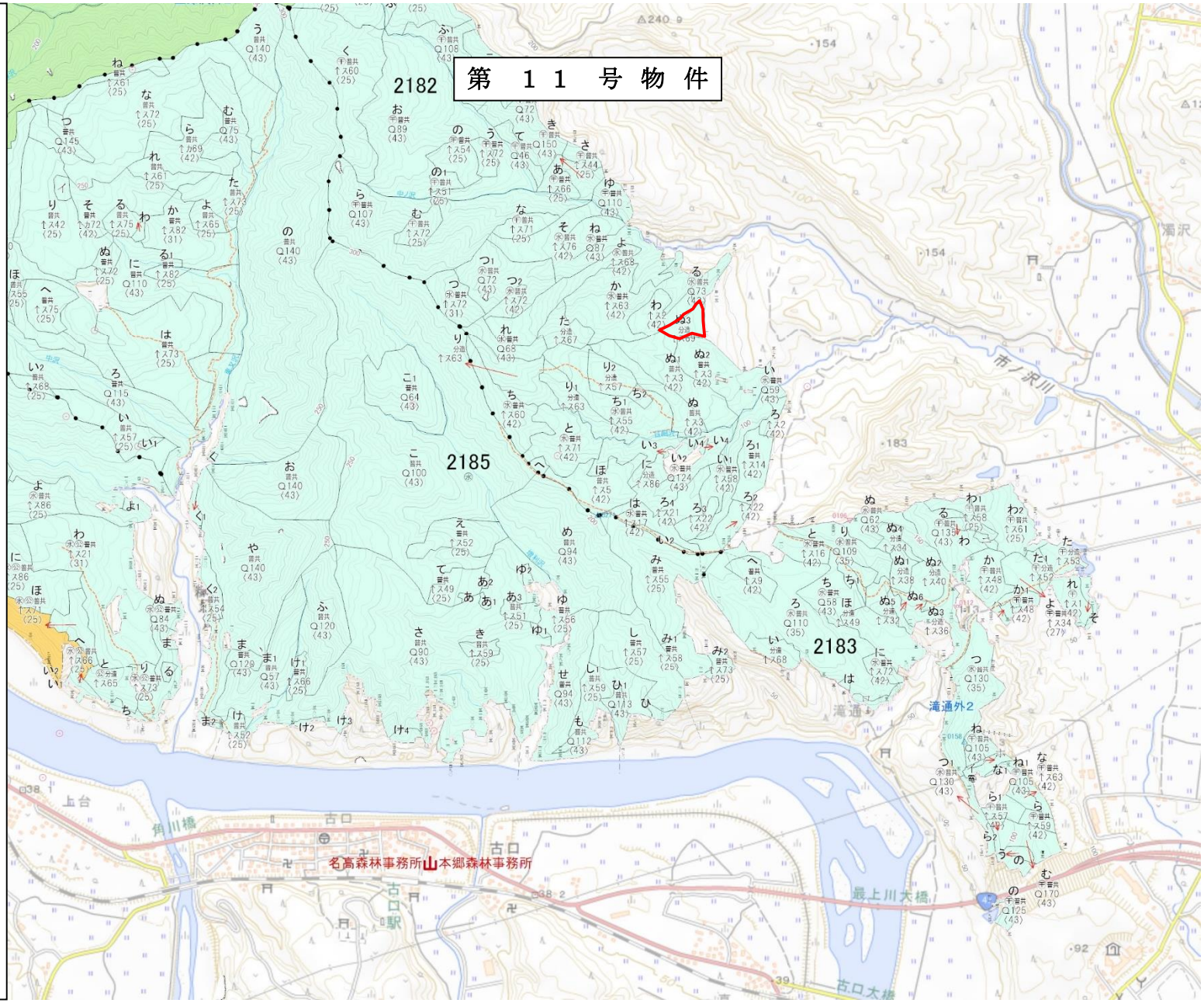

〈 物件位置図 〉

２１８２林班

ぬ３小班

1

5,000

N
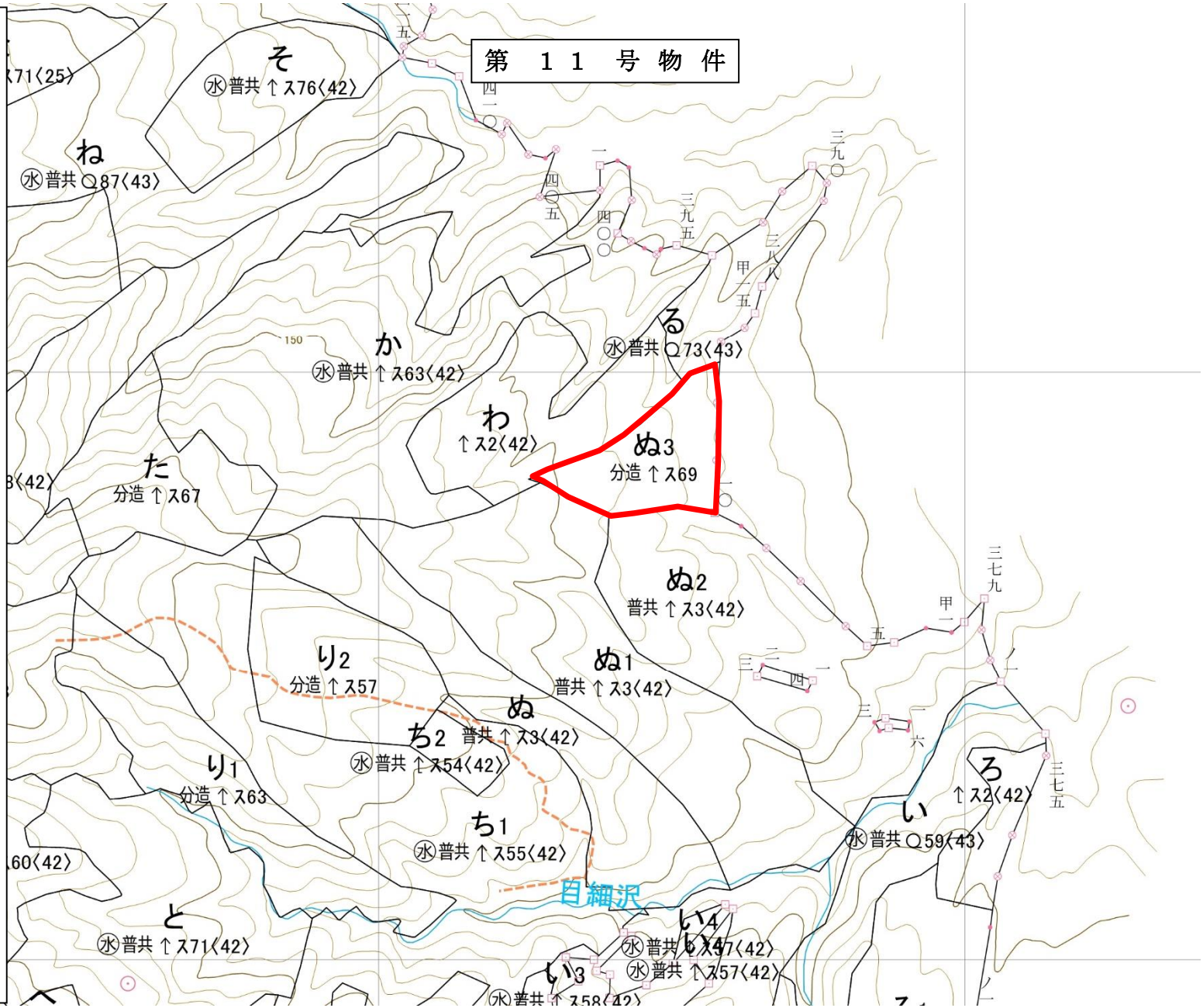
物件所在箇所