東北森林管理局　最上村山森林計画区
山形森林管理署最上支署　国有林野施業実施計画図　11（全14）

狩猟禁止地区（舟形）
縮尺　1:20, 000

第10公共座標

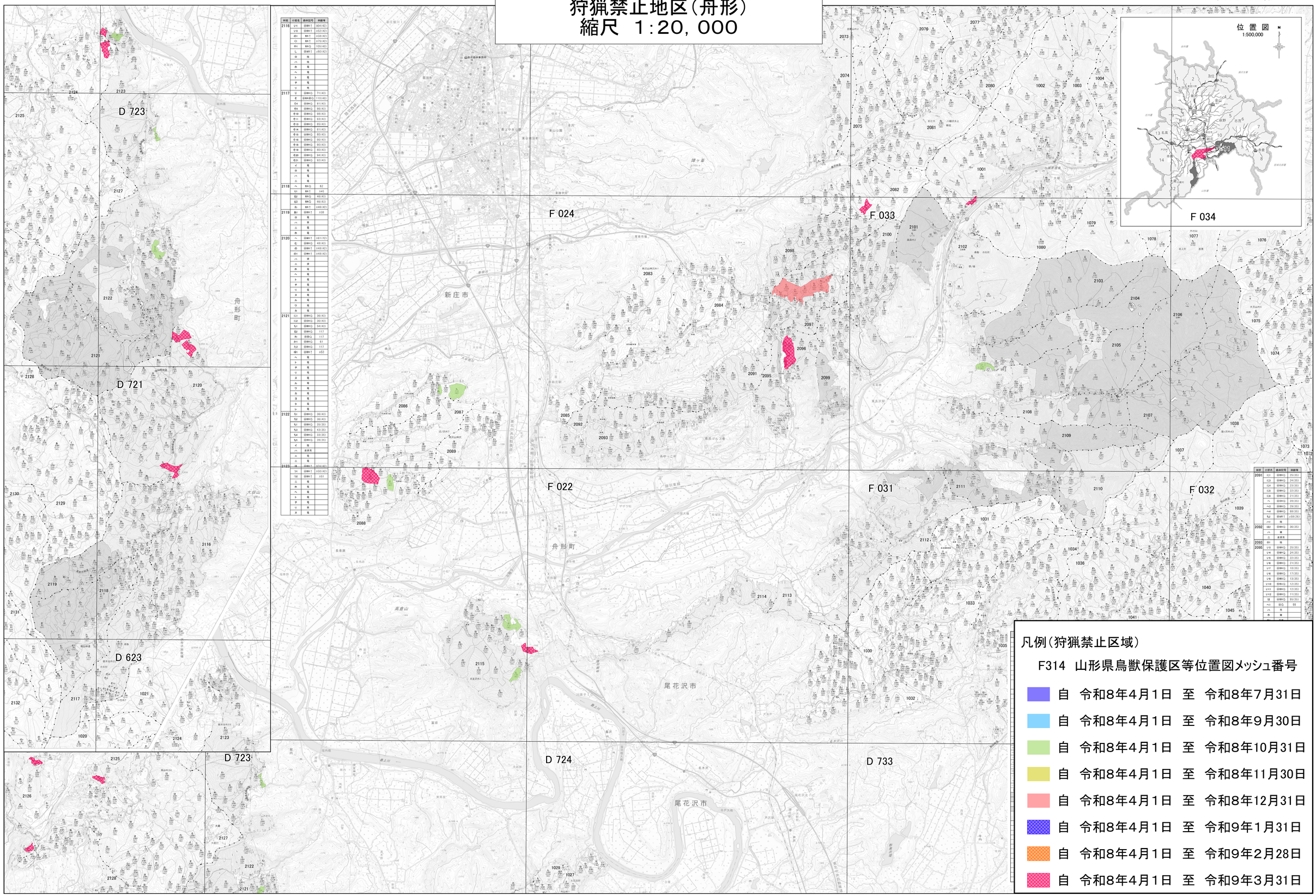

舟形　2091～2093・2095～2123

東北森林管理局　山形森林管理署最上支署

最上支　11

舟形　2091～2093・2095～2123

最上支　11

令和6年度　第7次樹立

「測量法に基づく国土地理院長承認（使用）R 6JHs 591」