東北森林管理局　最上村山森林計画区
山形森林管理署最上支署　国有林野施業実施計画図　10（全14）

狩猟禁止地区（新庄）
縮尺　1:20,000

第10公共座標

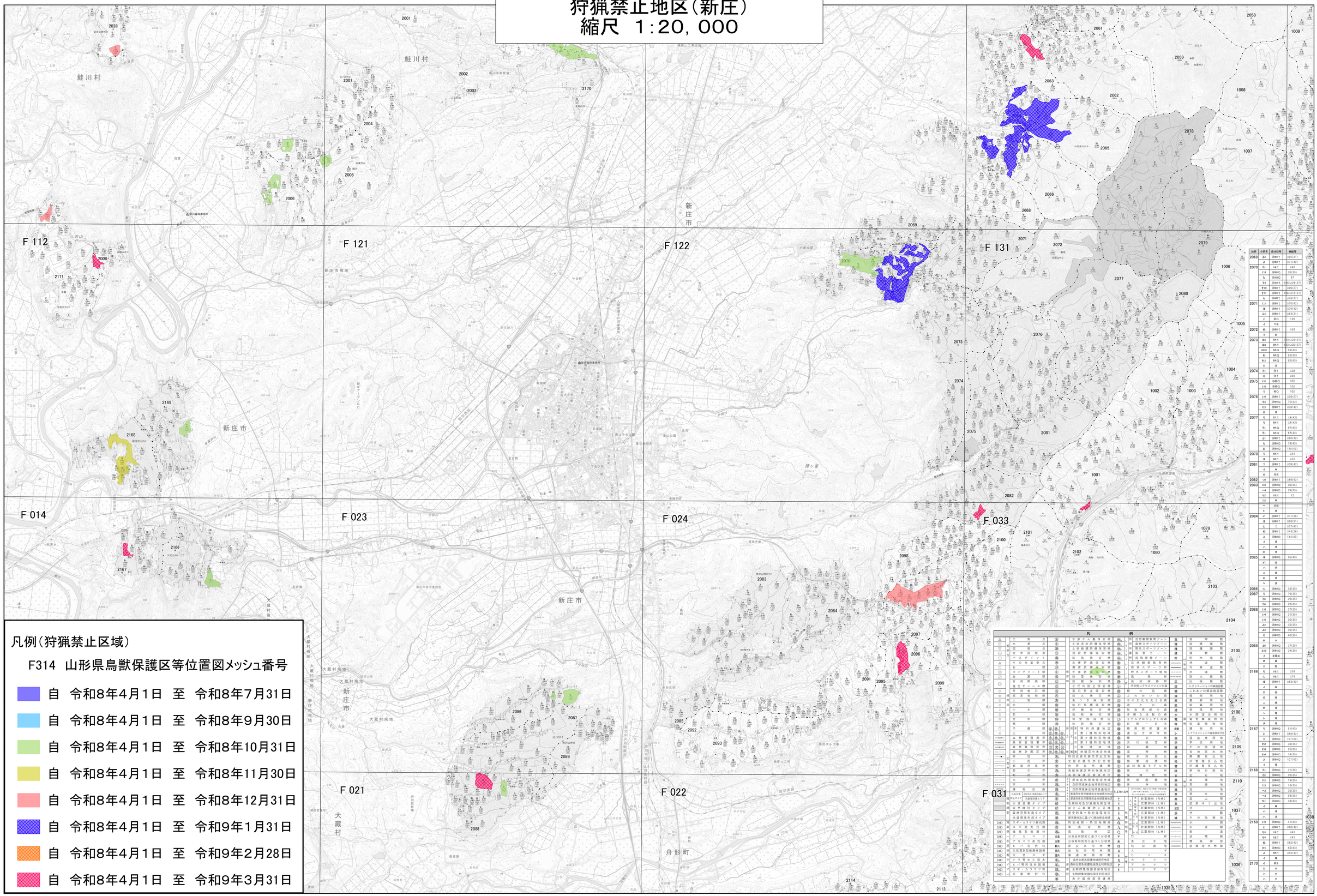

新庄　2069～2089・2166～2170

最上支　10

東北森林管理局　山形森林管理署最上支署

最上支　10

新庄　2069～2089・2166～2170

令和6年度　第7次樹立

「測量法に基づく国土地理院長承認（使用）R 6JHs 591」