東北森林管理局　最上村山森林計画区
山形森林管理署最上支署　国有林野施業実施計画図　4（全14）

狩猟禁止地区（金山）
縮尺　1:20, 000

第10公共座標

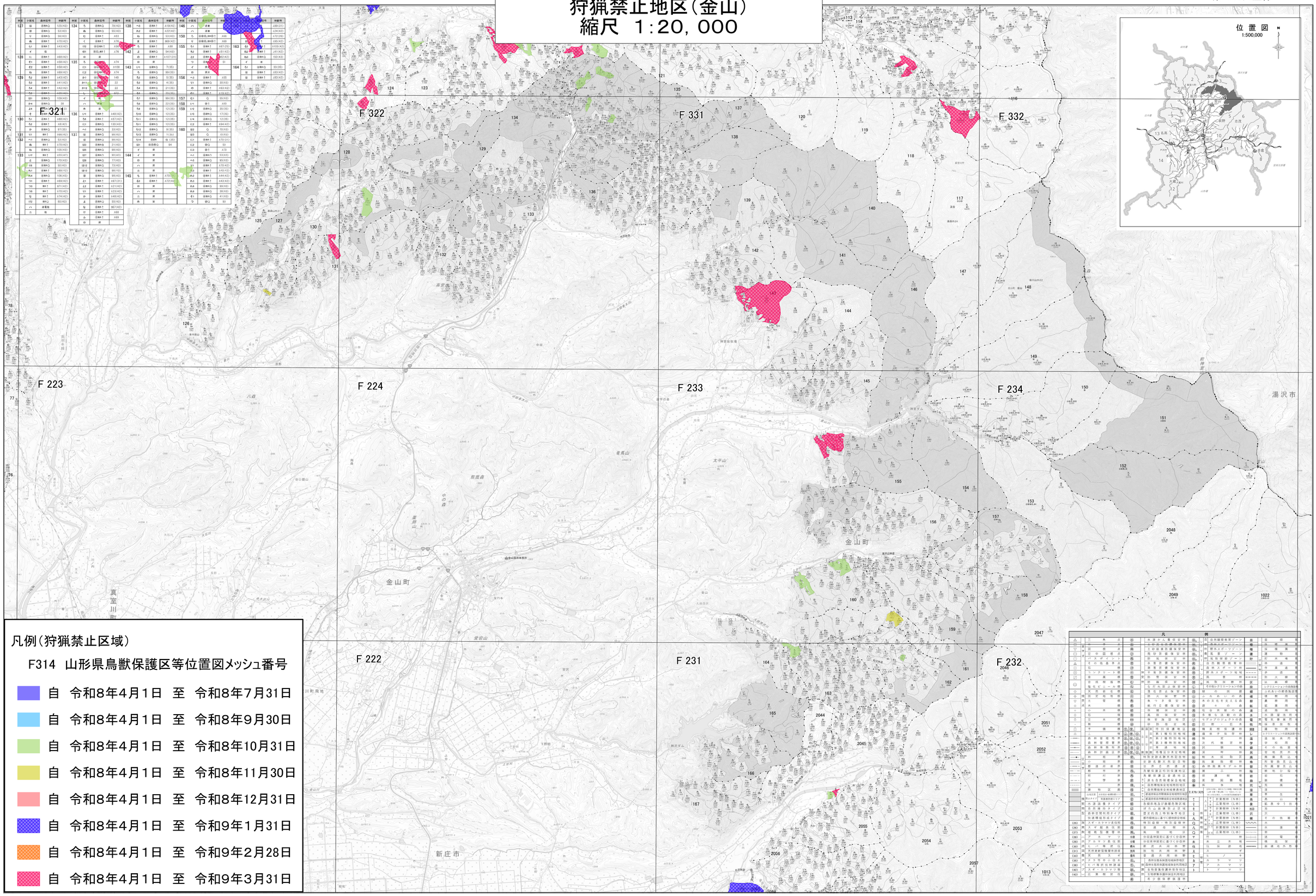

凡例（狩猟禁止区域）

F314　山形県鳥獣保護区等位置図メッシュ番号

- 自　令和8年4月1日　至　令和8年7月31日
- 自　令和8年4月1日　至　令和8年9月30日
- 自　令和8年4月1日　至　令和8年10月31日
- 自　令和8年4月1日　至　令和8年11月30日
- 自　令和8年4月1日　至　令和8年12月31日
- 自　令和8年4月1日　至　令和9年1月31日
- 自　令和8年4月1日　至　令和9年2月28日
- 自　令和8年4月1日　至　令和9年3月31日

1:20,000
0　0.5　1　1.5　2km

「測量法に基づく国土地理院長承認（使用）R 6JHs 591」

東北森林管理局　山形森林管理署最上支署

最上支　4

金山　127～167

最上支　4

金山　127～167

令和6年度　第7次樹立