

東北森林管理局 最上村山森林計画区
山形森林管理署最上支署 国有林野施業実施計画図 3 (全14)

狩猟禁止地区(及位)
縮尺 1:20,000

第10公共座標

及位 86~124

最上支 3

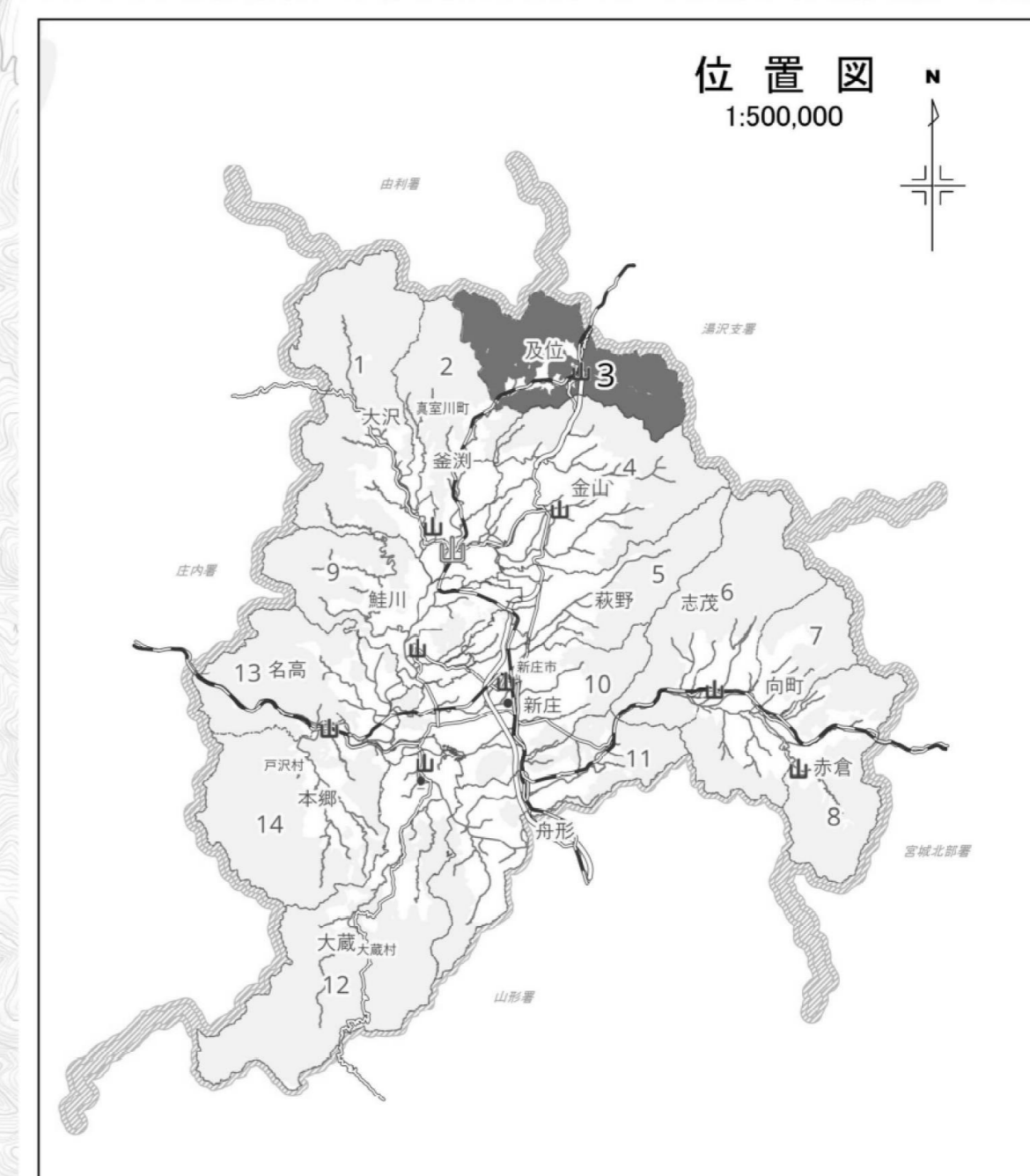
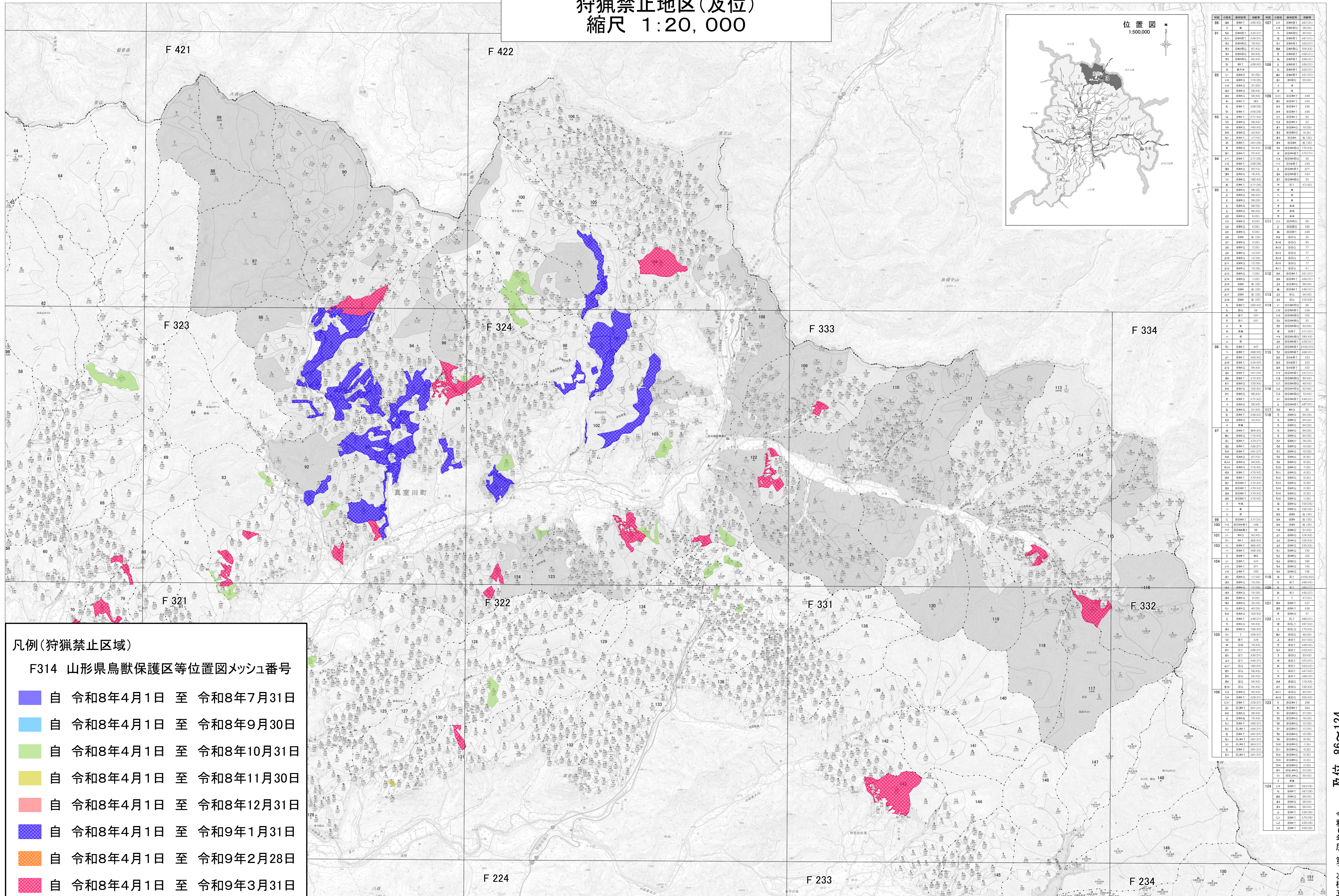

座標	区画番号	面積	種別	位置	備考
86	107	107	107	107	
87	108	108	108	108	
88	109	109	109	109	
89	110	110	110	110	
90	111	111	111	111	
91	112	112	112	112	
92	113	113	113	113	
93	114	114	114	114	
94	115	115	115	115	
95	116	116	116	116	
96	117	117	117	117	
97	118	118	118	118	
98	119	119	119	119	
99	120	120	120	120	
100	121	121	121	121	
101	122	122	122	122	
102	123	123	123	123	
103	124	124	124	124	
104	125	125	125	125	
105	126	126	126	126	
106	127	127	127	127	
107	128	128	128	128	
108	129	129	129	129	
109	130	130	130	130	
110	131	131	131	131	
111	132	132	132	132	
112	133	133	133	133	
113	134	134	134	134	
114	135	135	135	135	
115	136	136	136	136	
116	137	137	137	137	
117	138	138	138	138	
118	139	139	139	139	
119	140	140	140	140	
120	141	141	141	141	
121	142	142	142	142	
122	143	143	143	143	
123	144	144	144	144	
124	145	145	145	145	
125	146	146	146	146	
126	147	147	147	147	
127	148	148	148	148	
128	149	149	149	149	
129	150	150	150	150	
130	151	151	151	151	
131	152	152	152	152	
132	153	153	153	153	
133	154	154	154	154	
134	155	155	155	155	
135	156	156	156	156	
136	157	157	157	157	
137	158	158	158	158	
138	159	159	159	159	
139	160	160	160	160	
140	161	161	161	161	
141	162	162	162	162	
142	163	163	163	163	
143	164	164	164	164	
144	165	165	165	165	
145	166	166	166	166	
146	167	167	167	167	
147	168	168	168	168	
148	169	169	169	169	
149	170	170	170	170	
150	171	171	171	171	
151	172	172	172	172	
152	173	173	173	173	
153	174	174	174	174	
154	175	175	175	175	
155	176	176	176	176	
156	177	177	177	177	
157	178	178	178	178	
158	179	179	179	179	
159	180	180	180	180	
160	181	181	181	181	
161	182	182	182	182	
162	183	183	183	183	
163	184	184	184	184	
164	185	185	185	185	
165	186	186	186	186	
166	187	187	187	187	
167	188	188	188	188	
168	189	189	189	189	
169	190	190	190	190	
170	191	191	191	191	
171	192	192	192	192	
172	193	193	193	193	
173	194	194	194	194	
174	195	195	195	195	
175	196	196	196	196	
176	197	197	197	197	
177	198	198	198	198	
178	199	199	199	199	
179	200	200	200	200	

- 凡例(狩猟禁止区域)
- F314 山形県鳥獣保護区等位置図メッシュ番号
- 自 令和8年4月1日 至 令和8年7月31日
 - 自 令和8年4月1日 至 令和8年9月30日
 - 自 令和8年4月1日 至 令和8年10月31日
 - 自 令和8年4月1日 至 令和8年11月30日
 - 自 令和8年4月1日 至 令和8年12月31日
 - 自 令和8年4月1日 至 令和9年1月31日
 - 自 令和8年4月1日 至 令和9年2月28日
 - 自 令和8年4月1日 至 令和9年3月31日

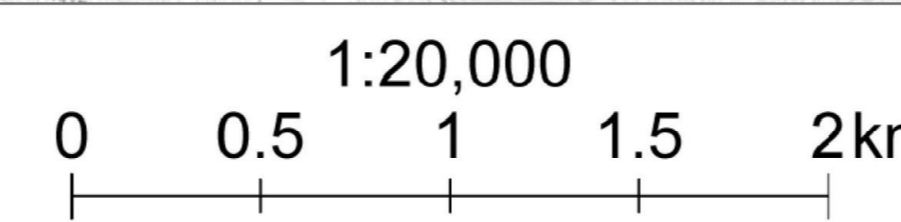

「測量法に基づく国土地理院長承認(使用)R 6Jhs 591J」

東北森林管理局 山形森林管理署最上支署 最上支 3

及位 86~124 令和6年度 第7次樹立