立入禁止区域図（喜良市・金木地区国有林）
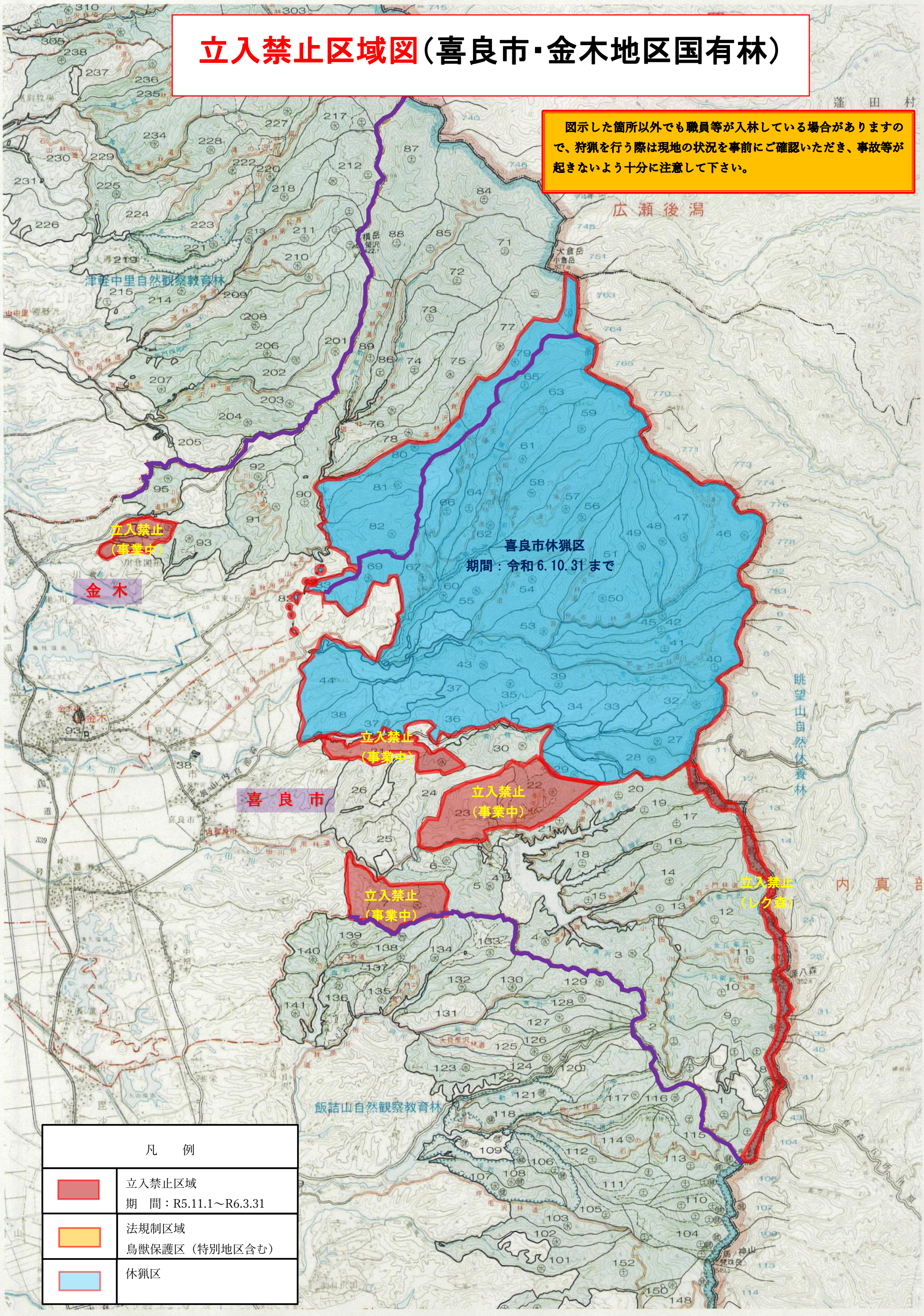
図示した箇所以外でも職員等が入林している場合がありますので、狩猟を行う際は現地の状況を事前にご確認いただき、事故等が起きないよう十分に注意して下さい。