図面は貴重な資料です。
有効に使用しましょう。

「この地図は、国土地理院長の承認を得て、平成29年1月1日付け29情複、第1062号）」
第三者がさらに複製する場合には、国土地理院の長の承認を得なければならない。

米代川森林計画区

米代東部森林管理署
上小阿仁支署

第5次国有林野施業実施計画図

面積　63,461.39ha

8片の内第3片

注．林班番号の下の記号は、その林班の全小班に共通する。

位置図 1:400,000

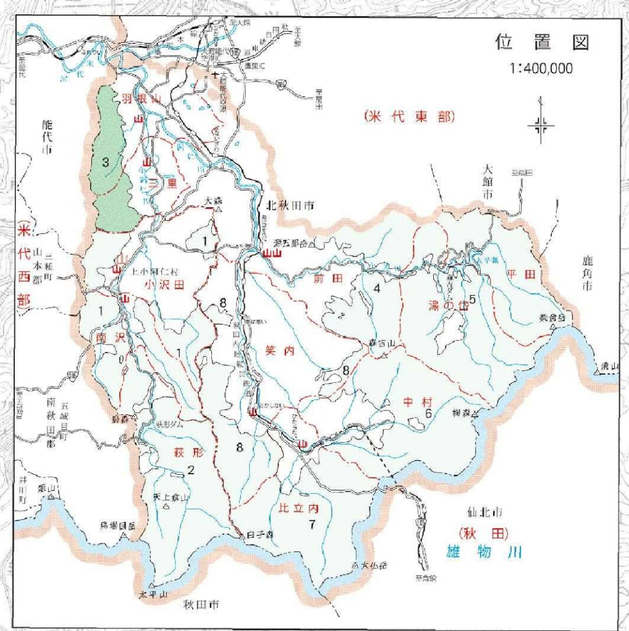

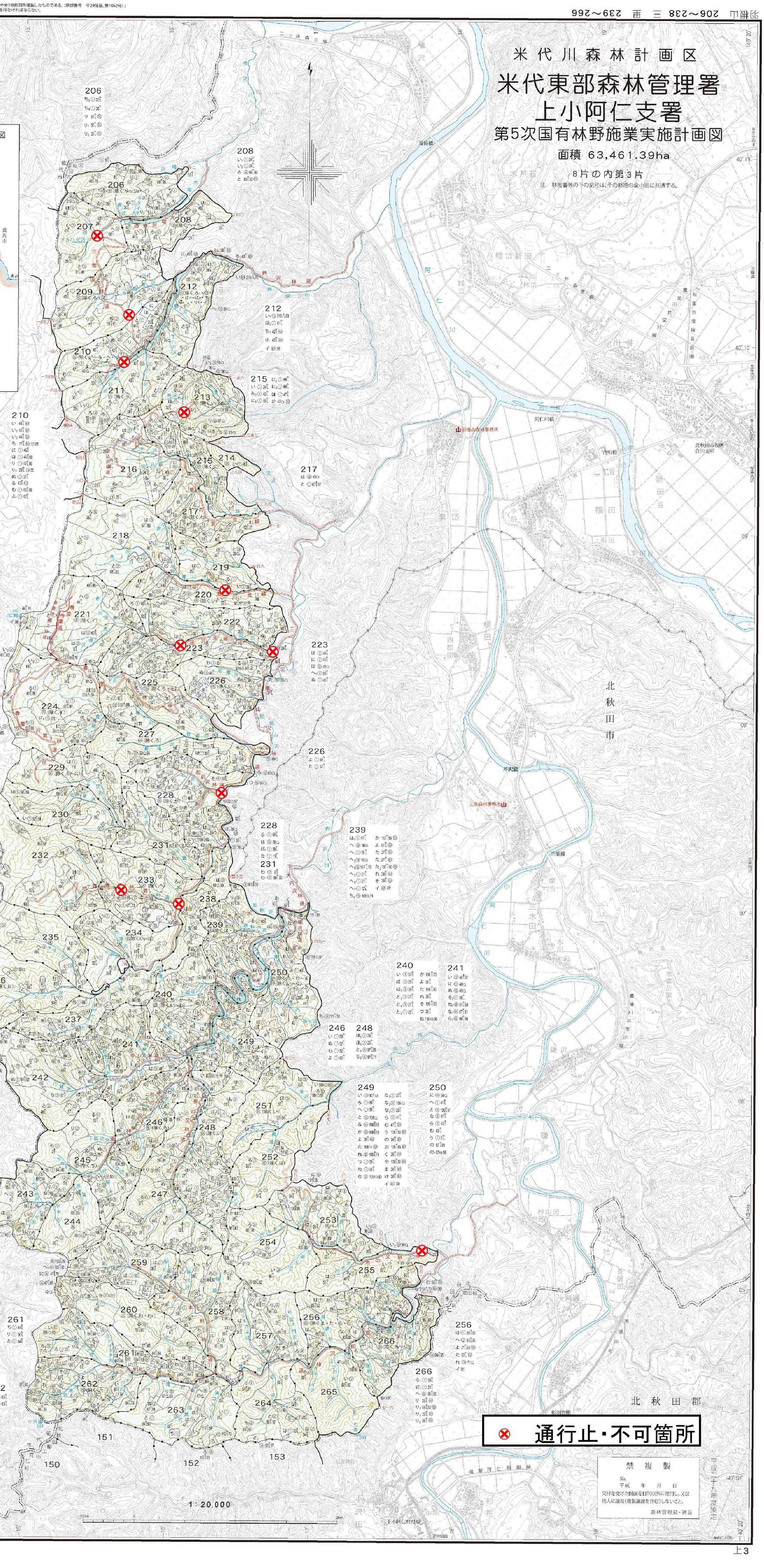

平成２９年度策定計画国有林野施業実施計画図林齢早見表
西暦２０１７年度（平成29年3月31日現在）

林齢	年度	齢級	林齢	年度	齢基	林齢	年度	齢階
1	H28		41	S51		81	S11	
2	H27		42	S50		82	S10	
3	H26	I	43	S49	IX	83	S9	XVII
4	H25		44	S48		84	S8	
5	H24		45	S47		85	S7	
6	H23		46	S46		86	S6	
7	H22		47	S45		87	S5	
8	H21	II	48	S44	X	88	S4	XVIII
9	H20		49	S43		89	S3	
10	H19		50	S42		90	S2	
11	H18		51	S41		91	S1	
12	H17		52	S40		92	T14	
13	H16	III	53	S39	XI	93	T13	XIX
14	H15		54	S38		94	T12	
15	H14		55	S37		95	T11	
16	H13		56	S36		96	T10	
17	H12		57	S35		97	T9	
18	H11	IV	58	S34	XII	98	T8	XX
19	H10		59	S33		99	T7	
20	H9		60	S32		100	T6	
21	H8		61	S31		101	T5	
22	H7		62	S30		102	T4	
23	H6	V	63	S29	XIII	103	T3	XXI
24	H5		64	S28		104	T2	
25	H4		65	S27		105	T1	
26	H3		66	S26		106	M64	
27	H2		67	S25		107	M43	
28	H1	VI	68	S24	XIV	108	M42	XXII
29	S63		69	S23		109	M41	
30	S62		70	S22		110	M38	
31	S61		71	S21		111	M39	
32	S60		72	S20		112	M38	
33	S59	VII	73	S19	XV	113	M37	XXIII
34	S58		74	S18		114	M36	
35	S57		75	S17		115	M35	
36	S56		76	S16		116	M34	
37	S55		77	S15		117	M33	
38	S54	VIII	78	S14	XVI	118	M32	XXIV
39	S53		79	S13		119	M31	
40	S52		80	S12		120	M30	

凡例

△	三角点	一等	自然観察教育ゾーン
▽	図根点	二等	森林スポーツゾーン
▣	石標三角点	三等	野外スポーツゾーン
⊗	コンクリート標	四等	風景ゾーン
◎	合成樹脂標等	五等	遺跡探勝ゾーン
××××	森林管理局界		自然観察教育林
●●●●	森林計画区界		森林スポーツ林
××	森林管理署界・支署界		野外スポーツ地域
×	担当区界		風景林
——●——	林班界		風致探勝林
——	小班界		その他レクリエーションの森
—2—	同一小班の表示記号		緑の回廊
——·——	郡市界		ふれあいの森
– – –	町村界		木の文化を支える森
	土砂流出・崩壊防備エリア		遊々の森
	気象害防備エリア		社会貢献の森
	水源涵養タイプ		多様な活動の森
	自然維持タイプ		モデルプロジェクトの森
	森林空間利用タイプ		精英樹保護林
	快適環境形成タイプ		遺伝子保存林
①	スギ・カラマツ等		試験地
②	スギ・カラマツ長伐期		施業指標林
③	スギ超長伐期		森林施業モデル林
④	植栽型複層林		展示林
⑤	アカマツ		保護樹帯
⑥	アカマツ長伐期		更新困難地
⑦	ヒバ等択伐		係争地
⑧	天然更新型複層林誘導	20年	記号の左側に実施年、右側に表示記号の適応率(100%の場合は省略)を表わす。（例）S60
⑨	広葉樹択伐	20年	
⑩	天然スギ	20年	
⑪	ナラ等中小径木	30年	
⑫	ヒバ等択伐林誘導	30年	
⑬	水源かん養保安林	10年	
⑭	土砂流出防備保安林	10年	
⑮	土砂崩壊防備保安林	10年	
⑯	飛砂防備保安林	120年	
⑰	防風保安林	120年	
⑱	潮害防備保安林	140年	
⑲	干害防備保安林	140年	
⑳	なだれ防止保安林	60年	
㉑	落石防止保安林	60年	
㉒	魚つき保安林	60年	
㉓	保健保安林	60年	
㉔	風致保安林	60年	
㉕	保安施設地区		
㉖	砂防指定地		
㉗	特別保護地区		
㉘	第1種特別地域		
㉙	第2種特別地域		
㉚	第3種特別地域		
㉛	普通地域		
㉜	特別史跡名勝天然記念物		
㉝	史跡名勝天然記念物		
㉞	県史跡名勝天然記念物		
㉟	市町村定名勝天然記念物		
㊱	世界自然遺産		
㊲	鳥獣保護区特別保護地区		
㊳	鳥獣保護区普通地区		
㊴	原生自然環境保全地域		
㊵	自然環境保全地域		
㊶	自然環境保全地域特別地区		
㊷	都道府県自然環境保全地域特別地区		
㊸	都道府県自然環境保全地域普通地区		
㊹	緑地環境保全地域		
㊺	急傾斜地および崩壊危険区域		
㊻	地すべり防止区域		
㊼	特別母樹・特別母樹林		
㊽	普通母樹林		
㊾	風致地区		
分造	分収造林契約に基づく分収林		
分育	分収育林契約に基づく分収林		
新共	新規共用林野		
放共	放牧共用林野		
㊿	森林生態系保護地域保全地区		
(51)	森林生態系保護地域保全利用地区		
(52)	生物遺伝資源保全林		
(53)	希少個体群保護林		

人工林種：NA林 26年 100%／L林 31年 90%／L水N76年90%／T水N16年100%／L土L74年70%／T水N24年90%

天然林種：NA林120年90%／L林120年90%／NA林140年85%／L林140年100%

	竹林		
	伐採跡地		
	未立木地		
天・未	天然林更新未了		
単・未	単層林更新未了		
天・未	育成天然林更新未了		
苗	苗畑敷		
種	採種園敷		
種	採種園敷		
建	建物敷		
貯	貯木場敷		
林	林道敷		
作	作業道敷		
歩	歩道敷		
歩	レクリエーションの森施設敷		
防	防火線敷		
植	植樹用地		
農	農耕用地		
鉱	鉱業用地		
道	道路用地		
水	水路溜池用地		
電	電気事業用地		
牧	採草放牧地		
貸建	建物用地		
貸設	レクリエーションの森施設敷		
温	温鉱泉用地		
学	学校用地		
貸	その他貸地		
民	官地民木地		
廃	廃棄見込地		
換	所置換見込地		
替	所属替見込地		
崖	崩地ひ陰地		
岩	岩石地		
崩	崩壊地		
荒	荒廃地		
湿	湿地		
草	単生地		
高	高山帯		
泉	鉱泉ゆう出地		
池(沼)	池沼		
沢	沢敷		
雑	その他雑地		
	水路		
	索道・リフト		
	電線・電話線		
山	森林管理署		
山	森林事務所		
山	森林センター等		

(注) 見込地は文字記号のみにアンダーラインを付す。

東北森林管理局

⊗ 通行止・不可箇所

禁複製
No.
平成　年　月　日
交付を受けた図面を目的以外に使用し、又は他人に譲渡（複製譲渡を含む）しないこと。
森林管理局・署長

平成二十九年度策定