公　売　物　件　明　細　書（立　木）

物件番号	1
森林事務所	土橋
国有林名	西前川山
林小班名	73ろ5
林名区分	分収育林
林齢（年）	65
面積（ha）	4.36
伐採方法	皆伐
伐採率(%)	100
調査方法	直径毎木法
契約関係	分収育林
官収割合（%）	官96.16 民3.84
法令制限、その他留意事項	
保安林	水涵保
自然公園	―
砂防指定	―
車両制限（ｔ）	10
搬出期限（ヶ月）	36ヶ月内で作業可能期間の指定有り

特記事項

1. この物件は、分収育林契約による収益分収対象林分です。買受人は、国の分収に係わる代金については、国が発行する納入告知書により納入し、また、分収権者の分収に係わる代金については、契約後通知する方法で納入してください。

2. 物件共通特記事項を遵守してください。

3. 本物件は森林施業上の理由により、作業可能期間は毎年8月1日から12月31日までとします。

4. 本物件及びその周辺は保安林となっていることから、作業着手前に、保安林内の作業仕組計画書の承諾願いを担当森林官へ提出してください。なお、当承認願いの承認手続きで約3週間程度の期間を要します。

5. 本物件は、一部が埋蔵文化財包蔵地となっているため、当該箇所（別紙1/5,000図面の橙色箇所）に搬出路及び伐採作業を行う場合には、事前に岩手県教育委員会と協議する必要があります。

6. 物件の区域を十分確認し、誤伐等未然防止に努めてください。

7. 本物件の売払木は、全て伐採・搬出してください。なお、売払木か判断しがたい立木については、担当森林官の指示に従ってください。

8. 本物件は、分収造林契約の候補地です。落札者が分収造林契約を希望する場合、契約相手方の要件を満たせば分収造林契約を締結することが可能です。

主要樹種径級別本数及び総材積、平均径級

樹　種	種　類	一般材低質材別	径級別本数 10cm以下	12～20cm	22～30cm	32～40cm	42～50cm	52～60cm	62cm以上	計 本数（本）	計 材積（m3）	平均 径級（cm）	平均 樹高（m）
スギ	生立木	一般材		201	903	1,220	620	121	18	3,083	3,736.30	34	25
スギ	生立木	低質材	10	155	52	12		3		232	75.17	20	16
N　計			10	356	955	1,232	620	124	18	3,315	3,811.47		
ブナ	生立木	一般材					1			1	1.67	46	24
クリ	生立木	一般材			3	6				9	5.99	32	18
ミズナラ	生立木	一般材			1	2				3	2.24	34	19
サワグルミ	生立木	一般材			7	5	3			15	13.57	32	23
オニグルミ	生立木	一般材				1				1	1.17	40	22
トチノキ	生立木	一般材							1	1	4.51	78	25
トチノキ	生立木	低質材				1				1	0.53	34	14
その他広葉樹	生立木	低質材	8	158	97	32	11	2		308	103.14	22	15
L　計			8	158	108	47	15	2	1	339	132.82		
計			18	514	1,063	1,279	635	126	19	3,654	3,944.29		

1号物件

公　売　物　件　明　細　書（立　木）

森林事務所	林名区分	林齢（年）	面積（ha）	伐採方法	伐採率(%)	特記事項
土橋	分収育林	65	4.36	皆伐	100	
国有林名	調査方法	官収割合(%)	保安林	自然公園	砂防指定	
西前川山	直径毎木法	官96.16 民3.84	水涵保	ー	ー	
林小班	車両制限（ｔ）	搬出期限(ケ月)	契約関係			
73ろ5	10	で作業可能期間の	分収育林			

樹種	スギ 一般材		スギ 低質材		ブナ 一般材		クリ 一般材		ミズナラ 一般材		サワグルミ 一般材		オニグルミ 一般材		トチノキ 一般材		トチノキ 低質材		その他広葉樹 低質材	
平均（径級／樹高）	34	25	20	16	46	24	32	18	34	19	32	23	40	22	78	25	34	14	22	15
本数／材積	（本）	（㎥）	（本）	（㎥）	（本）	（㎥）	（本）	（㎥）	（本）	（㎥）	（本）	（㎥）	（本）	（㎥）	（本）	（㎥）	（本）	（㎥）	（本）	（㎥）
10 cm以下			10	0.25															8	0.22
12 cm	4	0.16	34	1.38															17	0.93
14 cm	33	2.97	47	4.19															34	2.86
16 cm	26	3.90	22	3.30															35	4.50
18 cm	57	13.68	37	8.88															45	7.23
20 cm	81	26.73	15	4.95															27	5.82
22 cm	112	49.28	16	7.04							1	0.31							22	5.68
24 cm	136	76.16	13	7.28							1	0.41							21	6.91
26 cm	168	109.20	12	7.80			1	0.37	1	0.47	2	0.89							23	8.70
28 cm	232	171.68	6	4.44			1	0.37			1	0.69							15	7.05
30 cm	255	221.85	5	4.35			1	0.52			2	1.50							16	8.80
32 cm	246	241.08	2	1.96			1	0.62											9	6.65
34 cm	259	295.26	3	3.42			3	2.30			3	2.73					1	0.53	12	9.13
36 cm	257	323.82	3	3.78			1	0.87			1	1.10							2	1.42
38 cm	259	357.42	2	2.76					2	1.77									6	5.26
40 cm	199	302.48	2	3.04			1	0.94			1	1.40	1	1.17					3	2.38
42 cm	182	303.94									2	2.94							4	4.38
44 cm	171	319.77									1	1.60							1	1.60
46 cm	107	215.07			1	1.67													3	3.76
48 cm	93	199.95																	2	3.54
50 cm	67	142.88																	1	1.86
52 cm	43	98.38	1	1.80															1	1.91
54 cm	40	97.71	1	2.21																
56 cm	17	43.58	1	2.34																
58 cm	11	30.69																		
60 cm	10	29.00																	1	2.55
62 cm以上	18	59.66													1	4.51				
計	3,083	3,736.30	232	75.17	1	1.67	9	5.99	3	2.24	15	13.57	1	1.17	1	4.51	1	0.53	308	103.14

1号物件	（本）計	（材積）計
	3,654	3,944.29

公売物件所在位置図

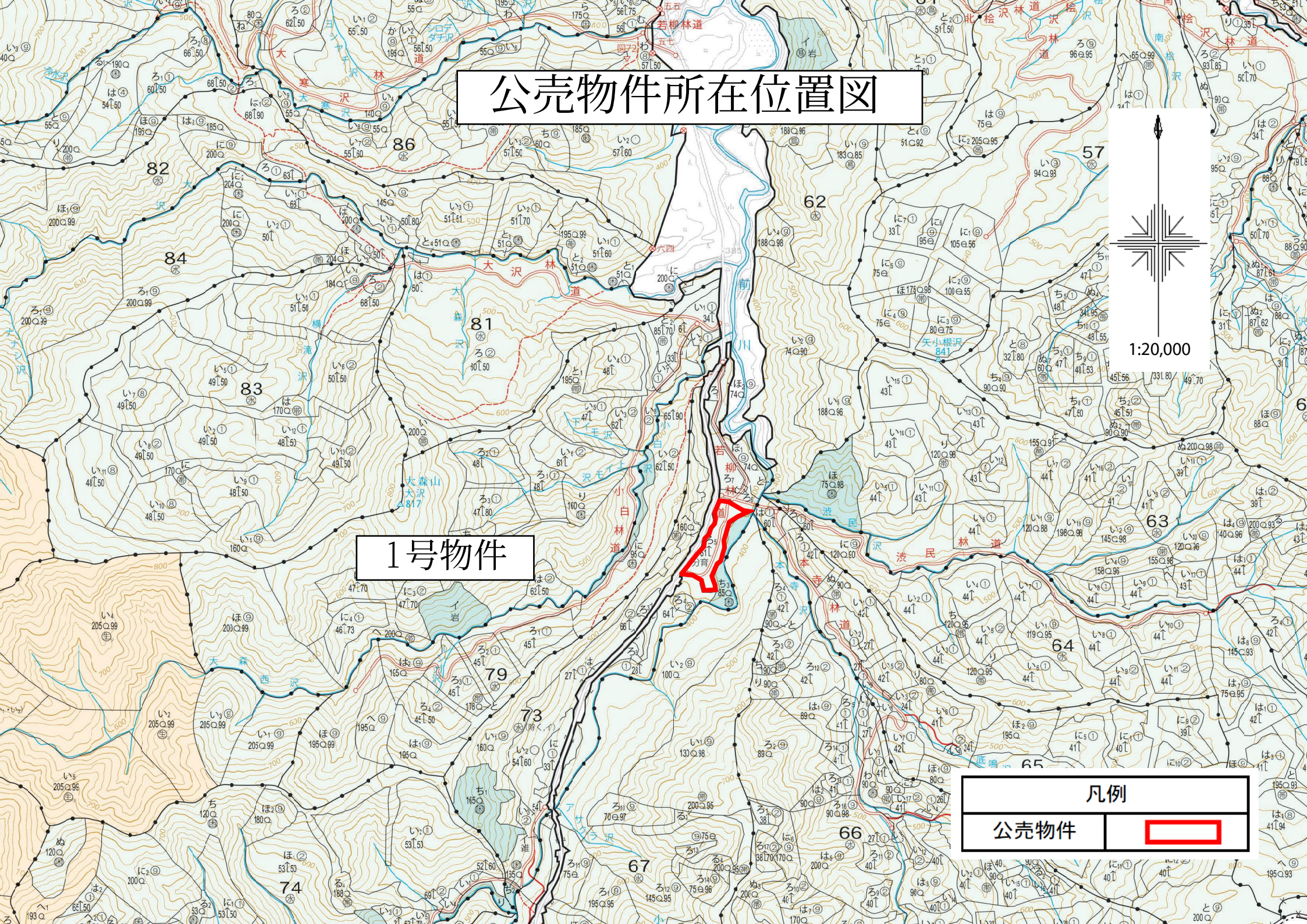

公売物件所在位置図

1:5,000

1号物件

公　売　物　件　明　細　書（立　木）

物件番号	2
森林事務所	千厩
国有林名	衣井沢山
林小班名	205か
林名区分	分収造林
林齢（年）	55
面積（ha）	1.81
伐採方法	皆伐
伐採率(%)	100
調査方法	直径毎木法
契約関係	分収造林
官収割合（%）	官20 民80
法令制限、その他留意事項	
保安林	ー
自然公園	ー
砂防指定	ー
車両制限（ｔ）	10
搬出期限（ヶ月）	36ヶ月

特記事項

1. この物件は、分収造林契約による収益分収対象林分です。買受人は、国の分収に係わる代金については、国が発行する納入告知書により納入し、また、分収権者の分収に係わる代金については、契約後通知する方法で納入してください。

2. 物件共通特記事項を遵守してください。

3. 物件の区域を十分確認し、誤伐等未然防止に努めてください。

4. 本物件の売払木は、全て伐採・搬出してください。なお、売払木か判断しがたい立木については、担当森林官の指示に従ってください。

5. 本物件は、分収造林契約の候補地です。落札者が分収造林契約を希望する場合、契約相手方の要件を満たせば分収造林契約を締結することが可能です。

主要樹種径級別本数及び総材積、平均径級

樹　種	種　類	一般材低質材別	径級別本数 10cm以下	12～20cm	22～30cm	32～40cm	42～50cm	52～60cm	62cm以上	計 本数（本）	計 材積（m3）	平均 径級（cm）	平均 樹高（m）
スギ	生立木	一般材		209	322	175	30	1		737	503.44	26	21
スギ	生立木	低質材	5	22						27	3.07	12	13
アカマツ	生立木	一般材		33	115	71	6			225	160.80	28	22
アカマツNA	生立木	低質材	1	9	2					12	3.23	18	18
N　計			6	273	439	246	36	1		1,001	670.54		
クリ	生立木	一般材				2				2	1.66	36	19
その他広葉樹	生立木	低質材	584	521	13					1,118	59.98	10	9
L　計			584	521	13	2				1,120	61.64		
計			590	794	452	248	36	1		2,121	732.18		

2号物件

公　売　物　件　明　細　書（立　木）

森林事務所	林名区分	林齢（年）	面積（ha）	伐採方法	伐採率(%)	特記事項
千厩	分収造林	55	1.81	皆伐	100	
国有林名	調査方法	官収割合(%)	保安林	自然公園	砂防指定	
衣井沢山	直径毎木法	官20 民80	ー	ー	ー	
林小班	車両制限（ｔ）	搬出期限(ケ月)	契約関係			
205か	10	36ヶ月	分収造林			

樹種	スギ 一般材		スギ 低質材		アカマツ 一般材		アカマツNA 低質材		クリ 一般材		その他広葉樹 低質材									
平均（径級／樹高）	26	21	12	13	28	22	18	18	36	19	10	9								
本数／材積	（本）	（㎥）	（本）	（㎥）	（本）	（㎥）	（本）	（㎥）	（本）	（㎥）	（本）	（㎥）	（本）	（㎥）	（本）	（㎥）	（本）	（㎥）	（本）	（㎥）
10 cm以下			5	0.20			1	0.06			584	13.88								
12 cm	12	0.84	8	0.56							228	11.40								
14 cm	33	3.63	7	0.77			1	0.14			155	12.40								
16 cm	53	8.48	3	0.48	2	0.34	4	0.68			87	9.57								
18 cm	64	14.72	2	0.46	13	2.86	2	0.44			33	5.28								
20 cm	47	14.10	2	0.60	18	5.22	2	0.58			18	3.78								
22 cm	67	26.13			22	8.14					10	2.70								
24 cm	70	35.70			25	11.75					1	0.30								
26 cm	56	34.72			19	11.40	1	0.60			2	0.67								
28 cm	68	50.32			17	12.41	1	0.73												
30 cm	61	50.63			32	26.24														
32 cm	50	49.00			22	21.34														
34 cm	49	53.41			21	20.15			1	0.70										
36 cm	29	36.54			14	14.81														
38 cm	25	34.50			7	7.77			1	0.96										
40 cm	22	33.44			7	9.36														
42 cm	13	22.27			3	3.50														
44 cm	6	11.08			1	1.69														
46 cm	6	11.30			1	1.83														
48 cm	3	6.21			1	1.99														
50 cm	2	3.91																		
52 cm																				
54 cm	1	2.51																		
56 cm																				
58 cm																				
60 cm																				
62 cm以上																				
計	737	503.44	27	3.07	225	160.80	12	3.23	2	1.66	1,118	59.98								

2号物件	（本）計	（材積）計
	2,121	732.18

公　売　物　件　明　細　書（立　木）

物件番号	2
森林事務所	千厩
国有林名	衣井沢山
林小班名	205れ
林名区分	分収造林
林齢（年）	57
面積（ha）	10.07
伐採方法	皆伐
伐採率(%)	100
調査方法	直径毎木法
契約関係	分収造林
官収割合（%）	官20 民80
法令制限、その他留意事項	
保安林	ー
自然公園	ー
砂防指定	ー
車両制限（ｔ）	10
搬出期限（ヶ月）	36ヶ月

特記事項

1. この物件は、分収造林契約による収益分収対象林分です。買受人は、国の分収に係わる代金については、国が発行する納入告知書により納入し、また、分収権者の分収に係わる代金については、契約後通知する方法で納入してください。

2. 物件共通特記事項を遵守してください。

3. 物件の区域を十分確認し、誤伐等未然防止に努めてください。

4. 本物件の売払木は、全て伐採・搬出してください。なお、売払木か判断しがたい立木については、担当森林官の指示に従ってください。

5. 本物件は、分収造林契約の候補地です。落札者が分収造林契約を希望する場合、契約相手方の要件を満たせば分収造林契約を締結することが可能です。

6.本物件は、一部民有地と接しているため、境界標を損傷しないようにしてください。

主要樹種径級別本数及び総材積、平均径級

樹　種	種　類	一般材低質材別	径級別本数 10cm以下	12～20cm	22～30cm	32～40cm	42～50cm	52～60cm	62cm以上	計 本数（本）	計 材積（m3）	平均 径級（cm）	平均 樹高（m）
スギ	生立木	一般材		869	1,709	1,137	234	14		3,963	3,166.43	28	23
スギ	生立木	低質材	14	32	4	2				52	9.51	14	13
アカマツ	生立木	一般材		164	516	167	8			855	503.01	26	21
アカマツNA	生立木	低質材		176	79	8	3			266	85.35	20	18
N　計			14	1,241	2,308	1,314	245	14		5,136	3,764.30		
クリ	生立木	一般材			3	1				4	1.75	28	15
ケヤキ	生立木	一般材			1			1		2	2.27	40	20
ホオノキ	生立木	一般材			6	1				7	3.65	28	18
その他広葉樹	生立木	低質材	2,030	2,582	199	14	2			4,827	432.28	12	11
L　計			2,030	2,582	209	16	2	1		4,840	439.95		
計			2,044	3,823	2,517	1,330	247	15		9,976	4,204.25		

2号物件

公　売　物　件　明　細　書（立　木）

森林事務所	林名区分	林齢（年）	面積（ha）	伐採方法	伐採率(%)	特記事項
千厩	分収造林	57	10.07	皆伐	100	
国有林名	調査方法	官収割合(%)	保安林	自然公園	砂防指定	
衣井沢山	直径毎木法	官20 民80	ー	ー	ー	
林小班	車両制限（ｔ）	搬出期限(ケ月)	契約関係			
205れ	10	36ヶ月	分収造林			

樹種	スギ 一般材		スギ 低質材		アカマツ 一般材		アカマツNA 低質材		クリ 一般材		ケヤキ 一般材		ホオノキ 一般材		その他広葉樹 低質材					
平均（径級／樹高）	28	23	14	13	26	21	20	18	28	15	40	20	28	18	12	11				
本数／材積	（本）	（㎥）	（本）	（㎥）	（本）	（㎥）	（本）	（㎥）	（本）	（㎥）	（本）	（㎥）	（本）	（㎥）	（本）	（㎥）	（本）	（㎥）	（本）	（㎥）
10 cm以下			14	0.56											2,030	63.13				
12 cm	27	1.89	16	1.12	3	0.24	19	1.52							990	69.30				
14 cm	94	11.28	6	0.72	11	1.32	38	4.56							646	64.60				
16 cm	186	31.62	4	0.68	25	4.25	38	6.46							465	65.10				
18 cm	262	65.50	4	1.00	40	9.20	39	8.97							313	53.21				
20 cm	300	102.00	2	0.68	85	24.65	42	12.18							168	38.64				
22 cm	319	140.36	1	0.44	108	39.96	28	10.36							103	29.87				
24 cm	342	184.68	2	1.08	104	48.88	22	10.34			1	0.36	1	0.36	40	12.52				
26 cm	344	223.60			123	71.34	16	9.28	1	0.42					34	12.83				
28 cm	351	259.74			96	63.36	8	5.28	1	0.31			4	1.98	13	6.10				
30 cm	353	307.11	1	0.87	85	67.15	5	3.95	1	0.49			1	0.49	9	4.70				
32 cm	323	316.54	1	0.98	68	59.84	2	1.76							6	3.42				
34 cm	275	299.75			41	37.81	2	1.77	1	0.53			1	0.82	3	2.22				
36 cm	233	293.63			30	31.65	1	1.14							4	3.02				
38 cm	153	211.14	1	1.38	18	19.96	2	1.86												
40 cm	153	241.74			10	11.70	1	1.10							1	0.94				
42 cm	98	170.52			6	8.64									1	1.16				
44 cm	51	92.29			2	3.06	1	1.61												
46 cm	53	105.29					1	1.83							1	1.52				
48 cm	19	41.22					1	1.38												
50 cm	13	30.18																		
52 cm	10	25.22									1	1.91								
54 cm	1	2.31																		
56 cm	1	2.87																		
58 cm	2	5.95																		
60 cm																				
62 cm以上																				
計	3,963	3,166.43	52	9.51	855	503.01	266	85.35	4	1.75	2	2.27	7	3.65	4,827	432.28				

2号物件	（本）計	（材積）計
	9,976	4,204.25

公売物件所在位置図

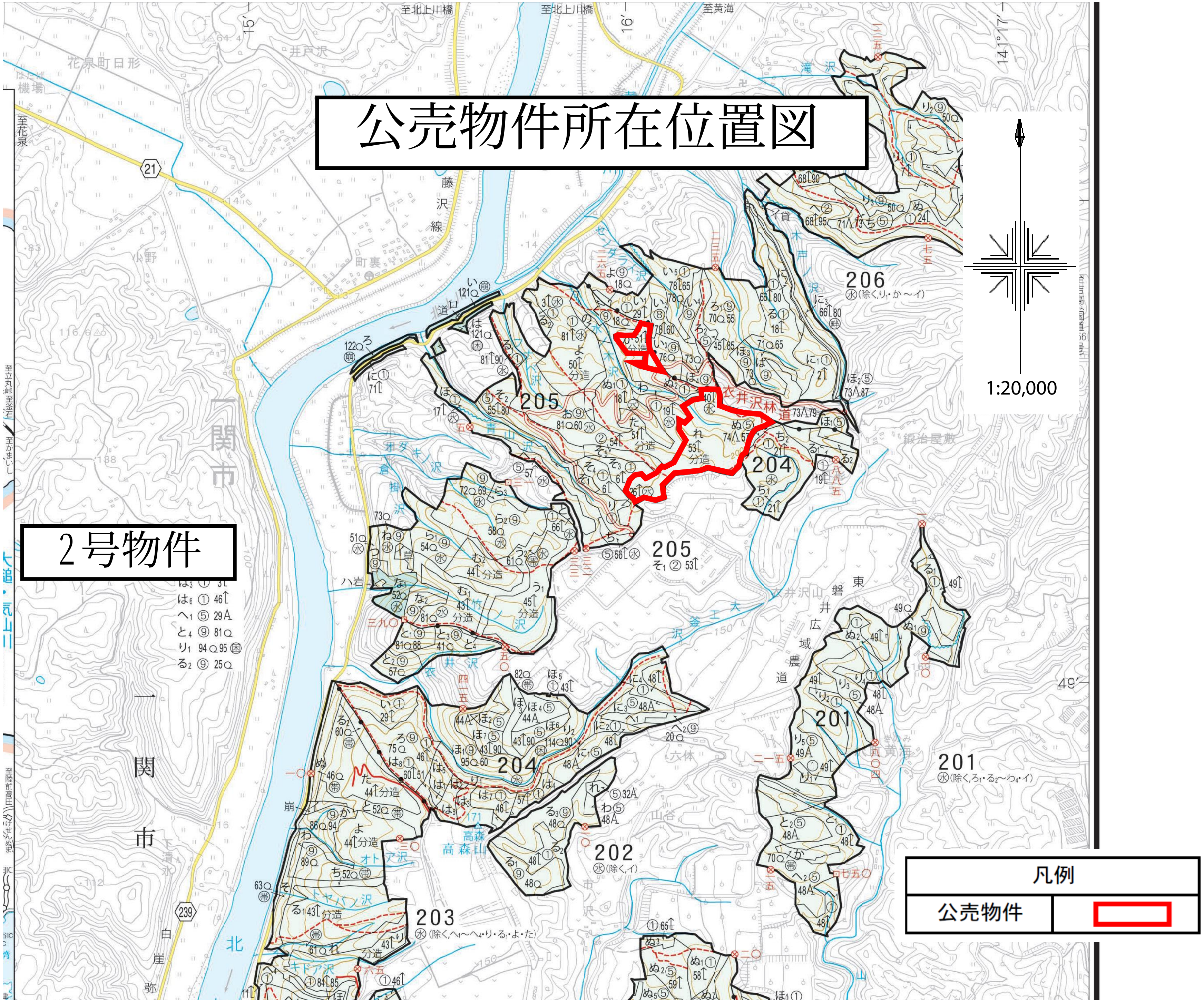
2号物件
1:20,000
凡例
公売物件
衣井沢林道
204
205
206
201
202
203
高森山
一関市
北上川
至北上川橋
至黄海
花泉町日形
藤沢線

公売物件所在位置図

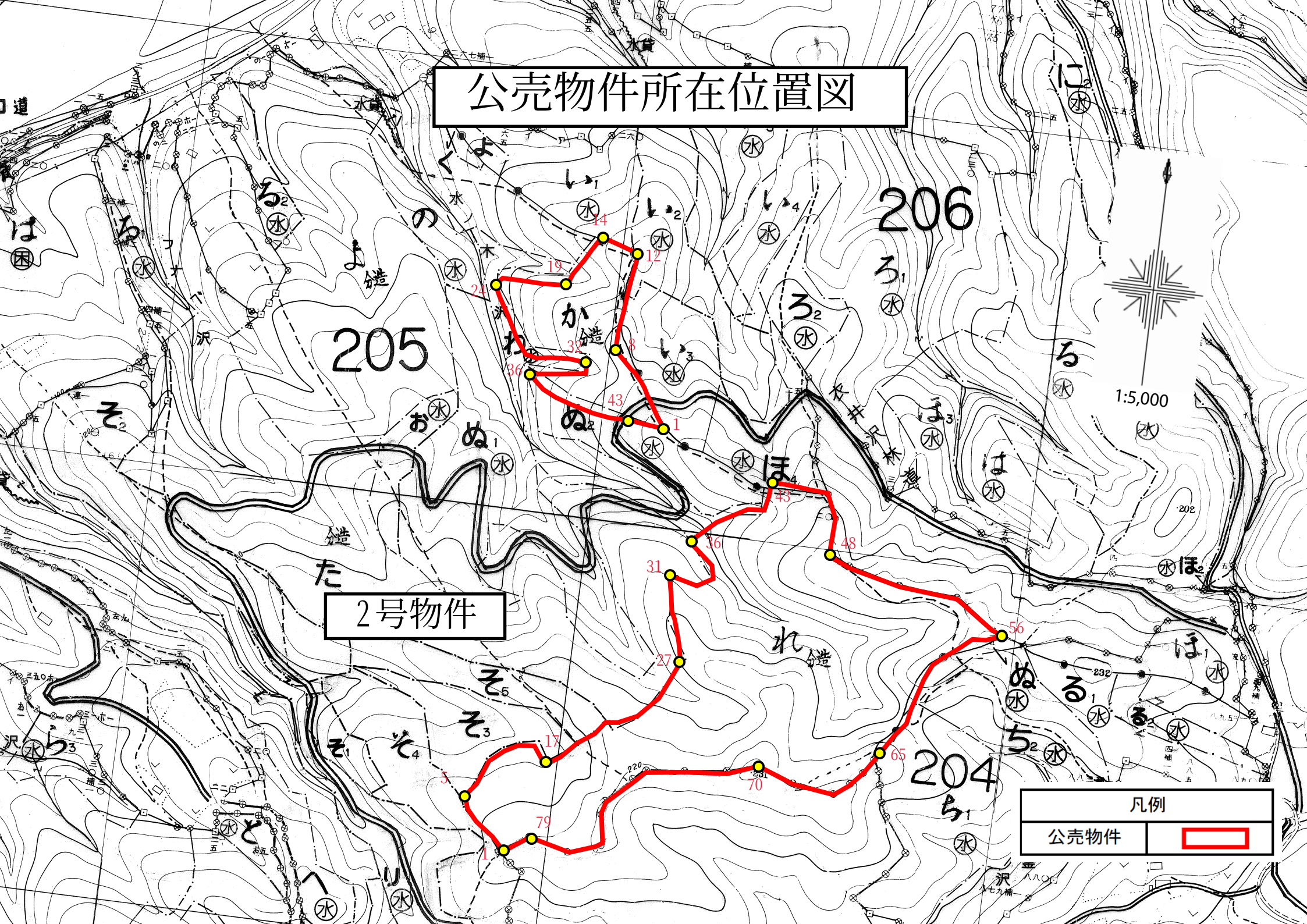

公　売　物　件　明　細　書（立　木）

物件番号	3
森林事務所	千厩
国有林名	衣井沢山
林小班名	205う1
林名区分	分収造林
林齢（年）	49
面積（ha）	6.22
伐採方法	皆伐
伐採率(%)	100
調査方法	直径毎木法
契約関係	分収造林
官収割合（%）	官15 民85
法令制限、その他留意事項	
保安林	ー
自然公園	ー
砂防指定	ー
車両制限（ｔ）	10
搬出期限（ヶ月）	36ヶ月

特記事項

1. この物件は、分収造林契約による収益分収対象林分です。買受人は、国の分収に係わる代金については、国が発行する納入告知書により納入し、また、分収権者の分収に係わる代金については、契約後通知する方法で納入してください。

2. 物件共通特記事項を遵守してください。

3. 物件の区域を十分確認し、誤伐等未然防止に努めてください。

4. 本物件の売払木は、全て伐採・搬出してください。なお、売払木か判断しがたい立木については、担当森林官の指示に従ってください。

5. 本物件は、分収造林契約の候補地です。落札者が分収造林契約を希望する場合、契約相手方の要件を満たせば分収造林契約を締結することが可能です。

6.本物件は、一部民有地と接しているため、境界標を損傷しないようにしてください。

7.本物件の搬出において、一関市の市道を使用する際には、道路使用許可等の手続きが必要になります。買受人は作業着手前に、一関市へ所定の手続きを行ってください。

主要樹種径級別本数及び総材積、平均径級

樹　種	種　類	一般材低質材別	径級別本数 10cm以下	12～20cm	22～30cm	32～40cm	42～50cm	52～60cm	62cm以上	計 本数（本）	計 材積（m3）	平均 径級（cm）	平均 樹高（m）
スギ	生立木	一般材		12	18	10	8	1	1	50	36.62	30	18
スギ	生立木	低質材	1	2						3	0.14	10	8
アカマツ	生立木	一般材		1,016	555	50				1,621	439.19	20	16
アカマツNA	生立木	低質材	92	262	17					371	39.67	12	13
N　計			93	1,292	590	60	8	1	1	2,045	515.62		
クリ	生立木	一般材			2	2				4	1.73	30	14
コナラ	生立木	一般材				1				1	0.61	40	12
ホオノキ	生立木	一般材			1					1	0.35	26	15
センノキ	生立木	一般材				1				1	0.76	38	16
その他広葉樹	生立木	低質材	579	1,436	230	8	1			2,254	250.84	14	12
L　計			579	1,436	233	12	1			2,261	254.29		
計			672	2,728	823	72	9	1	1	4,306	769.91		

3号物件

公　売　物　件　明　細　書（立　木）

森林事務所	林名区分	林齢（年）	面積（ha）	伐採方法	伐採率(%)	特記事項
千厩	分収造林	49	6.22	皆伐	100	
国有林名	調査方法	官収割合(%)	保安林	自然公園	砂防指定	
衣井沢山	直径毎木法	官15 民85	ー	ー	ー	
林小班	車両制限（ｔ）	搬出期限(ケ月)	契約関係			
205う1	10	36ヶ月	分収造林			

樹種	スギ 一般材		スギ 低質材		アカマツ 一般材		アカマツNA 低質材		クリ 一般材		コナラ 一般材		ホオノキ 一般材		センノキ 一般材		その他広葉樹 低質材			
平均（径級／樹高）	30	18	10	8	20	16	12	13	30	14	40	12	26	15	38	16	14	12		
本数／材積	（本）	（㎥）	（本）	（㎥）	（本）	（㎥）	（本）	（㎥）	（本）	（㎥）	（本）	（㎥）	（本）	（㎥）	（本）	（㎥）	（本）	（㎥）	（本）	（㎥）
10 cm以下			1	0.04			92	3.68									579	23.16		
12 cm	2	0.14	2	0.10	97	6.79	113	7.91									487	29.22		
14 cm	3	0.29			190	20.90	74	8.14									356	32.04		
16 cm	2	0.29			257	38.55	43	6.45									273	32.76		
18 cm	4	0.77			248	52.08	20	4.20									172	27.52		
20 cm	1	0.26			224	56.00	12	3.00									148	29.60		
22 cm	4	1.34			191	61.12	8	2.56									98	24.50		
24 cm	4	1.58			161	61.18	6	2.28									58	17.40		
26 cm	6	2.70			112	51.52	2	0.92					1	0.35			38	13.30		
28 cm	3	1.77			46	24.38	1	0.53	1	0.40							20	8.00		
30 cm	1	0.68			45	27.00			1	0.49							16	7.84		
32 cm	2	1.58			22	15.62			2	0.84							4	2.20		
34 cm	4	3.60			11	8.69											3	1.83		
36 cm	2	2.05			12	10.44											1	0.68		
38 cm	2	2.25			2	1.98									1	0.76				
40 cm					3	2.94					1	0.61								
42 cm	4	5.50															1	0.79		
44 cm	2	3.04																		
46 cm																				
48 cm	1	1.83																		
50 cm	1	1.95																		
52 cm																				
54 cm	1	2.11																		
56 cm																				
58 cm																				
60 cm																				
62 cm以上	1	2.89																		
計	50	36.62	3	0.14	1,621	439.19	371	39.67	4	1.73	1	0.61	1	0.35	1	0.76	2,254	250.84		

3号物件	（本）計	（材積）計
	4,306	769.91

公売物件所在位置図

（3）号物件

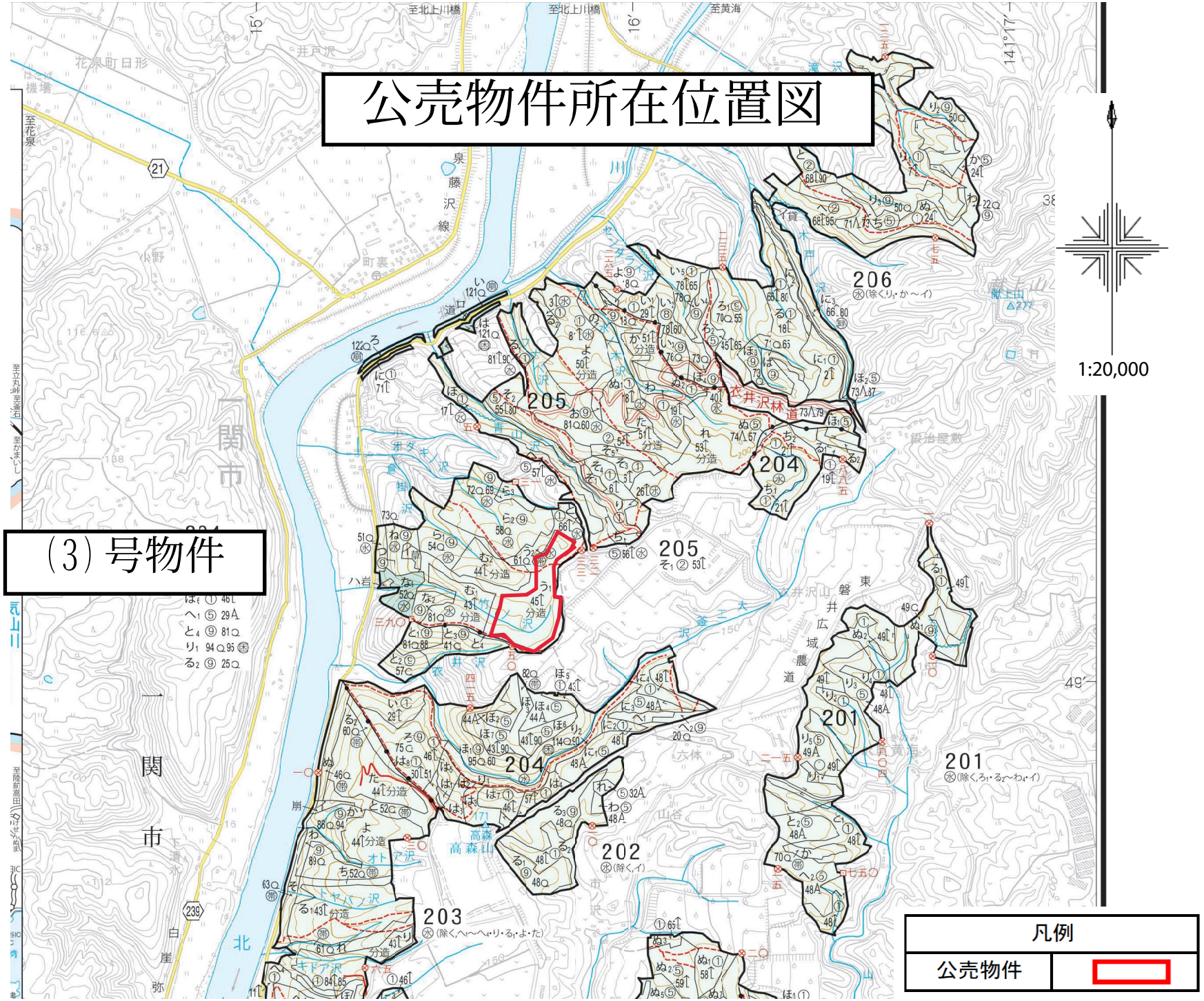

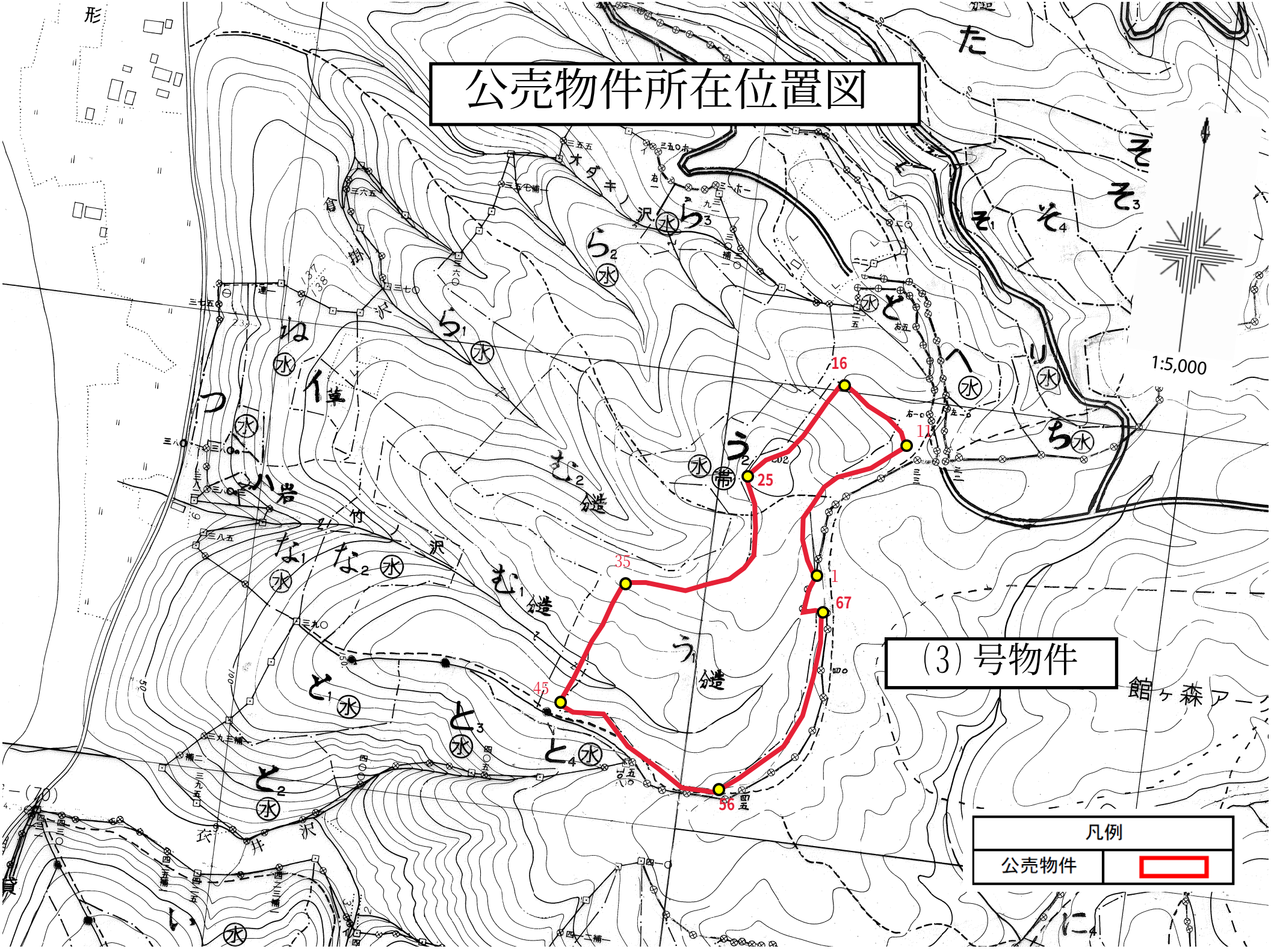
公売物件所在位置図
1:5,000
（3）号物件
凡例
公売物件
16
11
25
35
1
67
45
56
館ヶ森ア

公　売　物　件　明　細　書（立　木）

物件番号	4
森林事務所	千厩
国有林名	衣井沢山
林小班名	205む1
林名区分	分収造林
林齢（年）	47
面積（ha）	3.65
伐採方法	皆伐
伐採率(%)	100
調査方法	直径毎木法
契約関係	分収造林
官収割合（%）	官15 民85
法令制限、その他留意事項	
保安林	ー
自然公園	ー
砂防指定	ー
車両制限（ｔ）	10
搬出期限（ヶ月）	36ヶ月

特記事項

1. この物件は、分収造林契約による収益分収対象林分です。買受人は、国の分収に係わる代金については、国が発行する納入告知書により納入し、また、分収権者の分収に係わる代金については、契約後通知する方法で納入してください。

2. 物件共通特記事項を遵守してください。

3. 物件の区域を十分確認し、誤伐等未然防止に努めてください。

4. 本物件の売払木は、全て伐採・搬出してください。なお、売払木か判断しがたい立木については、担当森林官の指示に従ってください。

5. 本物件は、分収造林契約の候補地です。落札者が分収造林契約を希望する場合、契約相手方の要件を満たせば分収造林契約を締結することが可能です。

6.本物件の搬出において、一関市の市道を使用する際には、道路使用許可等の手続きが必要になります。買受人は作業着手前に、一関市へ所定の手続きを行ってください。

主要樹種径級別本数及び総材積、平均径級

樹　種	種　類	一般材低質材別	径級別本数 10cm以下	12～20cm	22～30cm	32～40cm	42～50cm	52～60cm	62cm以上	計 本数（本）	計 材積（m3）	平均 径級（cm）	平均 樹高（m）
スギ	生立木	低質材	1	1						2	0.10	10	6
アカマツ	生立木	一般材		96	176	33	2			307	96.92	24	13
アカマツNA	生立木	低質材	68	344	136	22	1			571	101.01	18	11
モミNA	生立木	低質材	13	7						20	0.62	8	5
N　計			82	448	312	55	3			900	198.65		
クリ	生立木	一般材			4					4	1.26	26	14
ミズナラ	生立木	一般材			1	2				3	1.43	32	14
ホオノキ	生立木	一般材			7					7	1.63	22	12
サクラ	生立木	一般材			6					6	1.87	26	13
その他広葉樹	生立木	低質材	743	1,331	121	2				2,197	157.40	14	9
L　計			743	1,331	139	4				2,217	163.59		
計			825	1,779	451	59	3			3,117	362.24		

4号物件

公　売　物　件　明　細　書（立　木）

森林事務所	林名区分	林齢（年）	面積（ha）	伐採方法	伐採率(%)	特記事項
千厩	分収造林	47	3.65	皆伐	100	
国有林名	調査方法	官収割合(%)	保安林	自然公園	砂防指定	
衣井沢山	直径毎木法	官15 民85	ー	ー	ー	
林小班	車両制限（ｔ）	搬出期限(ケ月)	契約関係			
205む1	10	36ヶ月	分収造林			

樹種	スギ 低質材		アカマツ 一般材		アカマツNA 低質材		モミNA 低質材		クリ 一般材		ミズナラ 一般材		ホオノキ 一般材		サクラ 一般材		その他広葉樹 低質材			
平均（径級／樹高）	10	6	24	13	18	11	8	5	26	14	32	14	22	12	26	13	14	9		
本数／材積	（本）	（㎥）	（本）	（㎥）	（本）	（㎥）	（本）	（㎥）	（本）	（㎥）	（本）	（㎥）	（本）	（㎥）	（本）	（㎥）	（本）	（㎥）	（本）	（㎥）
10 cm以下	1	0.01			68	2.50	13	0.16									743	20.98		
12 cm					71	4.26	4	0.15									453	22.65		
14 cm			3	0.24	83	6.64	2	0.13									375	22.50		
16 cm	1	0.09	20	2.40	71	8.52											230	20.70		
18 cm			38	6.08	61	9.76											161	20.93		
20 cm			35	7.35	58	12.18	1	0.18									112	16.80		
22 cm			46	11.50	47	11.75							5	1.00	1	0.20	53	10.60		
24 cm			41	11.48	36	10.08			2	0.52			1	0.26	1	0.26	31	8.06		
26 cm			32	11.20	17	5.95									1	0.30	20	6.00		
28 cm			34	13.60	22	8.80			2	0.74	1	0.37	1	0.37	3	1.11	6	2.22		
30 cm			23	10.35	14	6.30											11	4.95		
32 cm			12	6.48	8	4.32											1	0.48		
34 cm			6	3.66	8	4.88					2	1.06					1	0.53		
36 cm			7	4.69	4	2.68														
38 cm			6	4.44	2	1.48														
40 cm			2	1.70																
42 cm			1	0.78	1	0.91														
44 cm			1	0.97																
46 cm																				
48 cm																				
50 cm																				
52 cm																				
54 cm																				
56 cm																				
58 cm																				
60 cm																				
62 cm以上																				
計	2	0.10	307	96.92	571	101.01	20	0.62	4	1.26	3	1.43	7	1.63	6	1.87	2,197	157.40		

4号物件	（本）計	（材積）計
	3,117	362.24

公　売　物　件　明　細　書（立　木）

物件番号	4
森林事務所	千厩
国有林名	衣井沢山
林小班名	205む2
林名区分	分収造林
林齢（年）	48
面積（ha）	2.91
伐採方法	皆伐
伐採率(%)	100
調査方法	直径毎木法
契約関係	分収造林
官収割合（%）	官15 民85
法令制限、その他留意事項	
保安林	ー
自然公園	ー
砂防指定	ー
車両制限（ｔ）	10
搬出期限（ヶ月）	36ヶ月

特記事項

1. この物件は、分収造林契約による収益分収対象林分です。買受人は、国の分収に係わる代金については、国が発行する納入告知書により納入し、また、分収権者の分収に係わる代金については、契約後通知する方法で納入してください。

2. 物件共通特記事項を遵守してください。

3. 物件の区域を十分確認し、誤伐等未然防止に努めてください。

4. 本物件の売払木は、全て伐採・搬出してください。なお、売払木か判断しがたい立木については、担当森林官の指示に従ってください。

5. 本物件は、分収造林契約の候補地です。落札者が分収造林契約を希望する場合、契約相手方の要件を満たせば分収造林契約を締結することが可能です。

6. 本物件の搬出において、一関市の市道を使用する際には、道路使用許可等の手続きが必要になります。買受人は作業着手前に、一関市へ所定の手続きを行ってください。

主要樹種径級別本数及び総材積、平均径級

樹　種	種　類	一般材低質材別	径級別本数 10cm以下	12～20cm	22～30cm	32～40cm	42～50cm	52～60cm	62cm以上	計 本数（本）	計 材積（m3）	平均 径級（cm）	平均 樹高（m）
スギ	生立木	一般材		72	164	84	4	1		325	199.69	26	20
スギ	生立木	低質材	23	52	12	1				88	13.73	14	12
アカマツ	生立木	一般材		84	185	28				297	95.28	24	14
アカマツNA	生立木	低質材	49	386	121	15				571	95.49	18	11
N　計			72	594	482	128	4	1		1,281	404.19		
クリ	生立木	一般材			2					2	0.48	24	12
ケヤキ	生立木	一般材			2	1				3	0.99	26	13
ホオノキ	生立木	一般材			2					2	0.44	22	12
サクラ	生立木	一般材			4					4	1.16	26	13
その他広葉樹	生立木	低質材	426	671	95	2	1			1,195	82.68	14	8
L　計			426	671	105	3	1			1,206	85.75		
計			498	1,265	587	131	5	1		2,487	489.94		

4号物件

公　売　物　件　明　細　書（立　木）

森林事務所	林名区分	林齢（年）	面積（ha）	伐採方法	伐採率(%)	特記事項
千厩	分収造林	48	2.91	皆伐	100	
国有林名	調査方法	官収割合(%)	保安林	自然公園	砂防指定	
衣井沢山	直径毎木法	官15 民85	ー	ー	ー	
林小班	車両制限（ｔ）	搬出期限(ケ月)	契約関係			
205む2	10	36ヶ月	分収造林			

樹種	スギ 一般材		スギ 低質材		アカマツ 一般材		アカマツNA 低質材		クリ 一般材		ケヤキ 一般材		ホオノキ 一般材		サクラ 一般材		その他広葉樹 低質材			
平均（径級／樹高）	26	20	14	12	24	14	18	11	24	12	26	13	22	12	26	13	14	8		
本数／材積	（本）	（㎥）	（本）	（㎥）	（本）	（㎥）	（本）	（㎥）	（本）	（㎥）	（本）	（㎥）	（本）	（㎥）	（本）	（㎥）	（本）	（㎥）	（本）	（㎥）
10 cm以下			23	0.50			49	1.80									426	11.49		
12 cm			17	1.02			85	5.10									287	11.48		
14 cm	6	0.60	13	1.30	2	0.16	80	6.40									144	8.64		
16 cm	11	1.54	9	1.26	10	1.20	75	9.00									129	10.32		
18 cm	23	4.60	8	1.60	33	5.28	83	13.28									67	7.37		
20 cm	32	8.96	5	1.40	39	7.41	63	11.97									44	6.60		
22 cm	39	13.65	3	1.05	49	12.25	47	11.75			1	0.20	1	0.20			33	6.60		
24 cm	34	14.96	4	1.76	53	16.43	33	10.23	2	0.48			1	0.24	2	0.48	33	7.92		
26 cm	29	15.37	3	1.59	36	12.60	19	6.65			1	0.30					15	4.50		
28 cm	35	22.40	1	0.64	31	13.33	18	7.74							2	0.68	9	3.06		
30 cm	27	19.44	1	0.72	16	7.84	4	1.96									5	2.10		
32 cm	23	20.47	1	0.89	10	5.40	8	4.32												
34 cm	30	29.70			7	4.55	2	1.30			1	0.49								
36 cm	14	16.10			4	2.88	2	1.44									1	0.82		
38 cm	10	12.70			4	3.40											1	0.81		
40 cm	7	9.73			3	2.55	3	2.55												
42 cm	2	3.14															1	0.97		
44 cm	1	1.66																		
46 cm																				
48 cm	1	2.07																		
50 cm																				
52 cm																				
54 cm	1	2.60																		
56 cm																				
58 cm																				
60 cm																				
62 cm以上																				
計	325	199.69	88	13.73	297	95.28	571	95.49	2	0.48	3	0.99	2	0.44	4	1.16	1,195	82.68		

4号物件	（本）計	（材積）計
	2,487	489.94

公売物件所在位置図

(4) 号物件

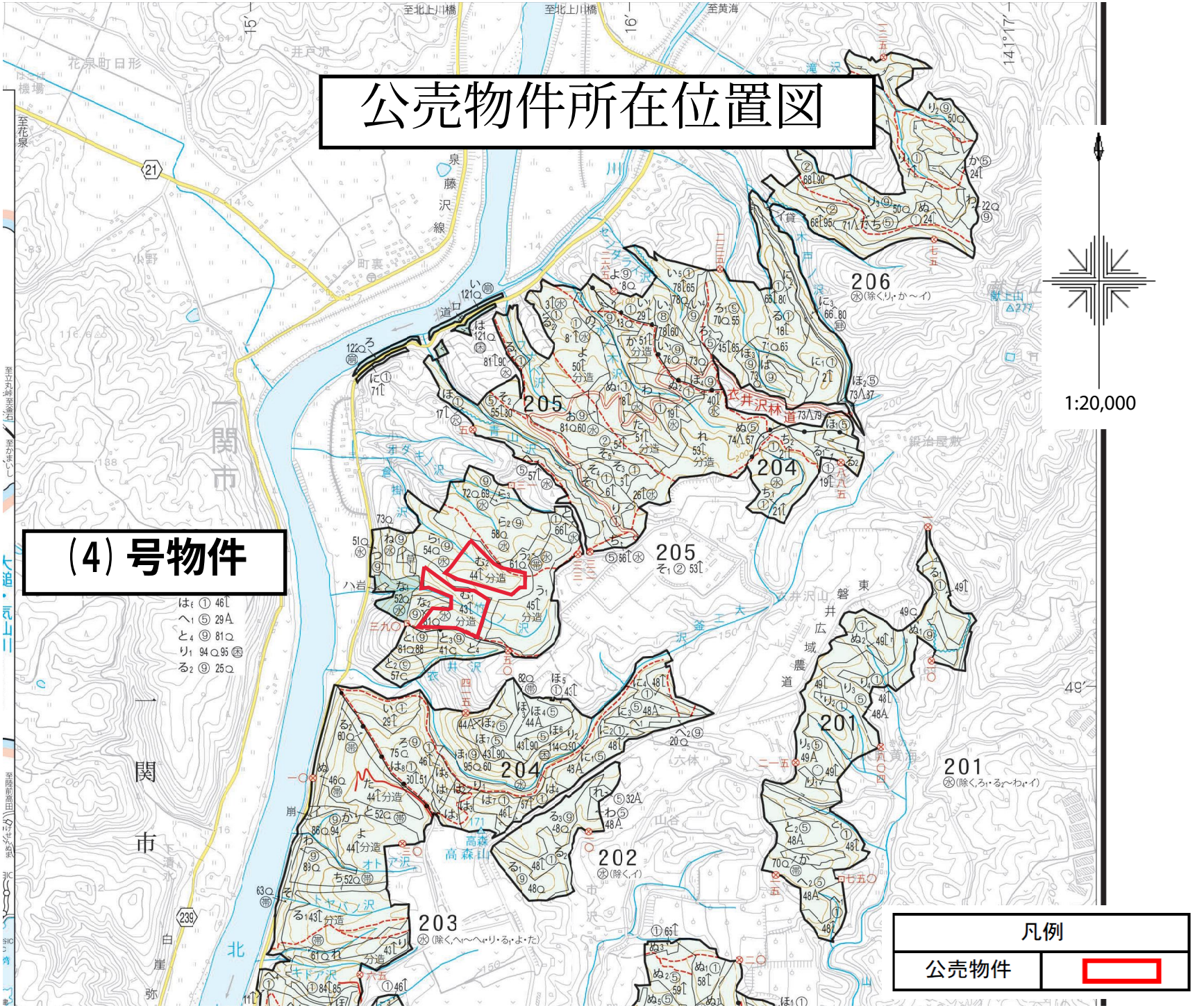

公売物件所在位置図

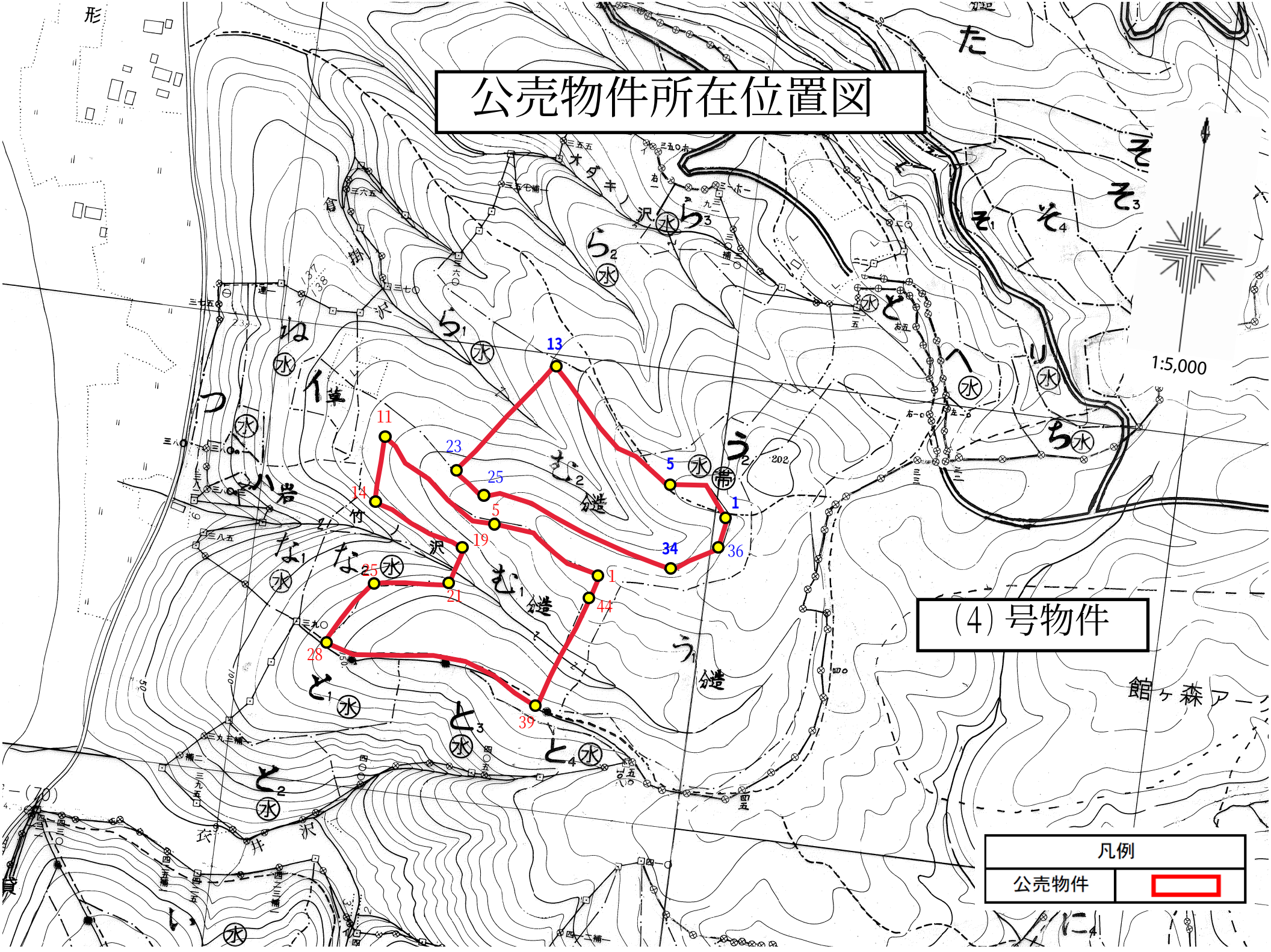

公　売　物　件　明　細　書（立　木）

物件番号	5
森林事務所	一関
国有林名	大沢山
林小班名	215へ2
林名区分	分収造林
林齢（年）	62
面積（ha）	5.28
伐採方法	皆伐
伐採率(%)	100
調査方法	直径毎木法
契約関係	分収造林
官収割合（%）	官20 民80
法令制限、その他留意事項	
保安林	ー
自然公園	ー
砂防指定	ー
車両制限（ｔ）	10
搬出期限（ヶ月）	36ヶ月

特記事項

1. この物件は、分収造林契約による収益分収対象林分です。買受人は、国の分収に係わる代金については、国が発行する納入告知書により納入し、また、分収権者の分収に係わる代金については、契約後通知する方法で納入してください。

2. 物件共通特記事項を遵守してください。

3. 物件の区域を十分確認し、誤伐等未然防止に努めてください。

4. 本物件の売払木は、全て伐採・搬出してください。なお、売払木か判断しがたい立木については、担当森林官の指示に従ってください。

5. 本物件は、分収造林契約の候補地です。落札者が分収造林契約を希望する場合、契約相手方の要件を満たせば分収造林契約を締結することが可能です。

6.本物件は、一部民有地と接しているため、境界標を損傷しないようにしてください。

7.本物件の搬出にあたり、「215へ1(スギ7年生)」内を搬出路として通行する場合に出る支障木については、幼齢木補償により本物件買受人の負担で補償していただきます。

主要樹種径級別本数及び総材積、平均径級

樹　種	種　類	一般材低質材別	径級別本数 10cm以下	12～20cm	22～30cm	32～40cm	42～50cm	52～60cm	62cm以上	計 本数（本）	計 材積（m3）	平均 径級（cm）	平均 樹高（m）
スギ	生立木	一般材		1,168	899	177	7			2,251	719.98	22	15
スギ	生立木	低質材	340	244	16					600	40.98	12	10
アカマツ	生立木	一般材		342	281	31	1			655	211.78	20	17
アカマツNA	生立木	低質材	133	201	20					354	38.72	12	13
N　計			473	1,955	1,216	208	8			3,860	1,011.46		
クリ	生立木	一般材			17	3				20	8.35	28	15
コナラ	生立木	一般材			5					5	2.02	26	16
ケヤキ	生立木	一般材			1					1	0.46	28	17
ホオノキ	生立木	一般材			4	2				6	3.11	30	16
サクラ	生立木	一般材			4	1				5	2.19	28	15
その他広葉樹	生立木	低質材	604	1,028	241	14				1,887	202.53	14	11
L　計			604	1,028	272	20				1,924	218.66		
計			1,077	2,983	1,488	228	8			5,784	1,230.12		

5号物件

公　売　物　件　明　細　書（立　木）

森林事務所	林名区分	林齢（年）	面積（ha）	伐採方法	伐採率(%)	特記事項
一関	分収造林	62	5.28	皆伐	100	
国有林名	調査方法	官収割合(%)	保安林	自然公園	砂防指定	
大沢山	直径毎木法	官20 民80	ー	ー	ー	
林小班	車両制限（ｔ）	搬出期限(ケ月)	契約関係			
215へ2	10	36ヶ月	分収造林			

樹種	スギ 一般材		スギ 低質材		アカマツ 一般材		アカマツNA 低質材		クリ 一般材		コナラ 一般材		ケヤキ 一般材		ホオノキ 一般材		サクラ 一般材		その他広葉樹 低質材	
平均（径級／樹高）	22	15	12	10	20	17	12	13	28	15	26	16	28	17	30	16	28	15	14	11
本数／材積	（本）	（㎥）	（本）	（㎥）	（本）	（㎥）	（本）	（㎥）	（本）	（㎥）	（本）	（㎥）	（本）	（㎥）	（本）	（㎥）	（本）	（㎥）	（本）	（㎥）
10 cm以下			340	12.24			133	6.07											604	19.33
12 cm	170	10.20	114	6.84	23	1.84	75	6.00											292	14.60
14 cm	237	21.33	66	5.94	60	6.60	54	5.94											248	19.84
16 cm	249	32.37	25	3.25	84	11.76	39	5.46											221	24.31
18 cm	228	41.04	26	4.68	78	14.82	20	3.80											153	22.95
20 cm	284	65.32	13	2.99	97	24.25	13	3.25											114	22.80
22 cm	248	71.92	14	4.06	96	30.72	7	2.24											101	24.24
24 cm	210	75.60			70	28.00	7	2.80	4	1.20	1	0.30							77	23.10
26 cm	207	91.08	1	0.44	55	26.95	5	2.45	4	1.35	1	0.37			3	1.09			27	8.52
28 cm	131	70.74	1	0.54	39	23.01			6	2.43	3	1.35	1	0.46			4	1.60	26	9.71
30 cm	103	66.95			21	14.91	1	0.71	3	1.40					1	0.49			10	4.53
32 cm	70	53.90			11	8.42			1	0.51					1	0.59	1	0.59	5	2.68
34 cm	51	45.90			9	7.53													5	2.89
36 cm	28	29.40			7	7.22			2	1.46									1	0.55
38 cm	19	21.85			2	2.21													1	0.76
40 cm	9	11.97			2	2.20									1	0.94			2	1.72
42 cm	4	5.51			1	1.34														
44 cm	1	1.52																		
46 cm	1	1.63																		
48 cm	1	1.75																		
50 cm																				
52 cm																				
54 cm																				
56 cm																				
58 cm																				
60 cm																				
62 cm以上																				
計	2,251	719.98	600	40.98	655	211.78	354	38.72	20	8.35	5	2.02	1	0.46	6	3.11	5	2.19	1,887	202.53

5号物件	（本）計	（材積）計
	5,784	1,230.12

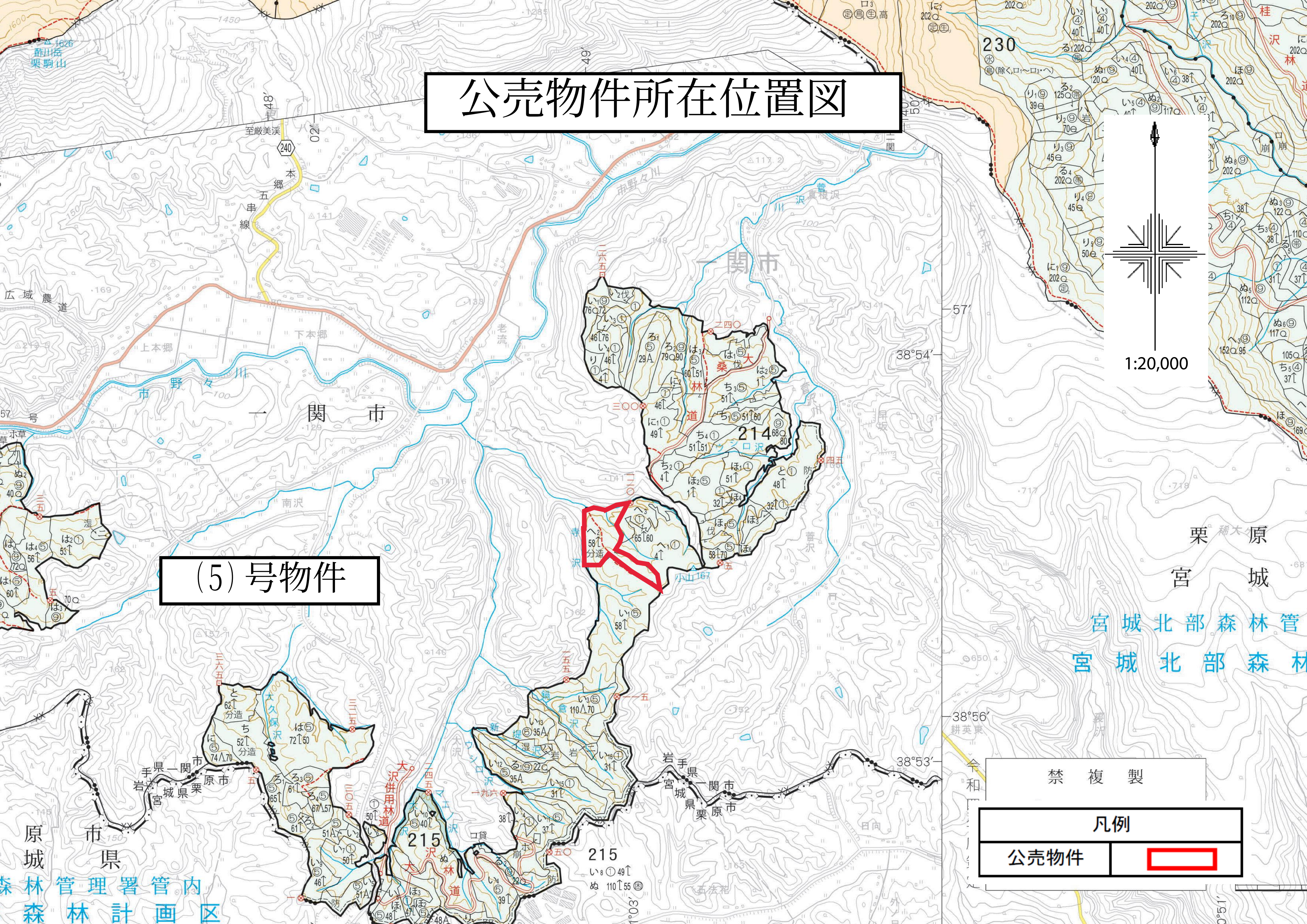

公売物件所在位置図
(5) 号物件
1:20,000
禁 複 製
凡例
公売物件
一関市
一 関 市
市野々川
広域農道
上本郷
下本郷
南沢
214
215
230
栗原
宮城
宮城北部森林管
宮城北部森林
岩手県一関市
宮城県栗原市
森林管理署管内
森林計画区

公売物件所在位置図

（5）号物件

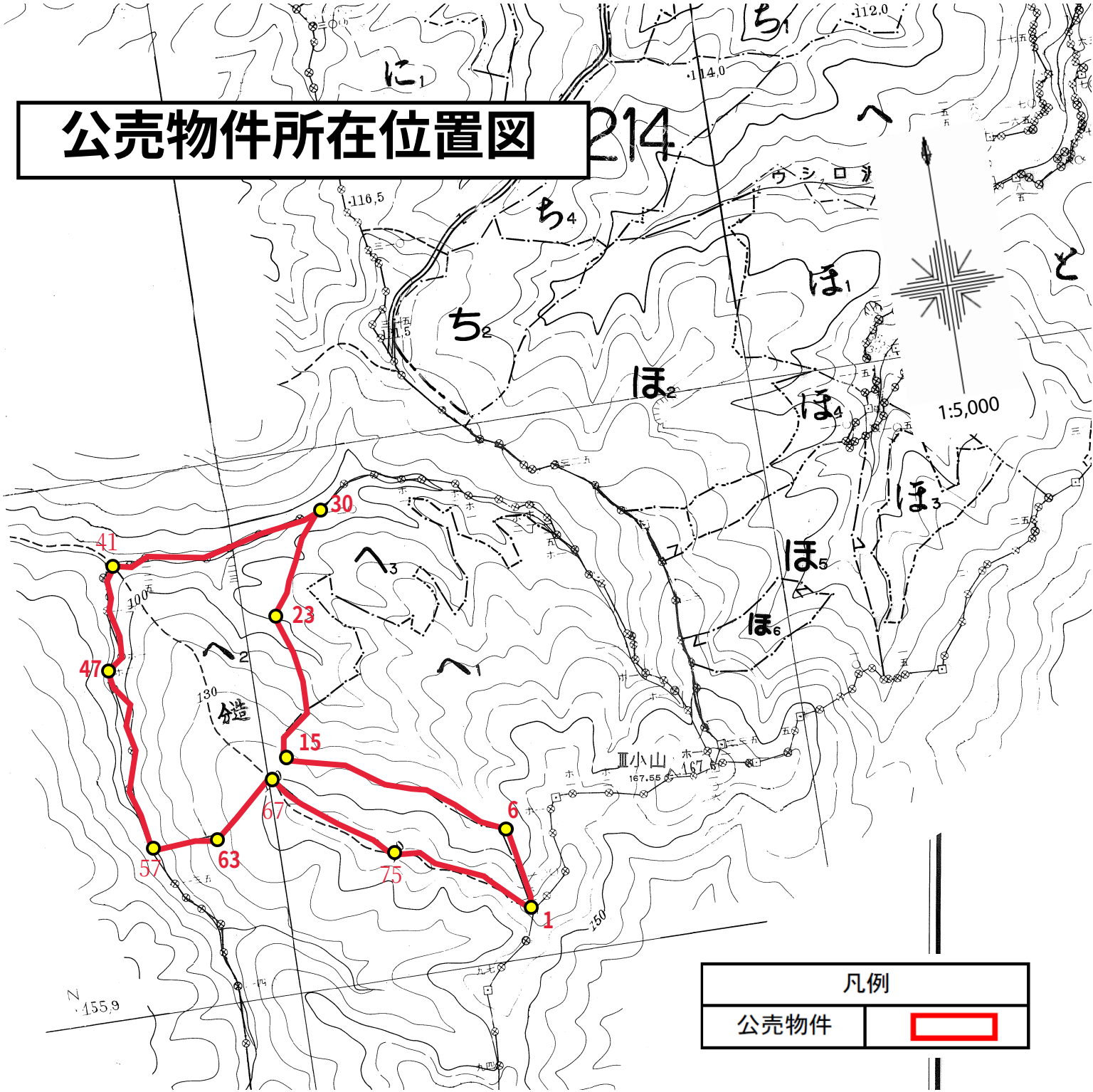

公　売　物　件　明　細　書（立　木）

物件番号	6
森林事務所	一関
国有林名	自鏡山
林小班名	216ち1
林名区分	分収造林
林齢（年）	65
面積（ha）	1.06
伐採方法	皆伐
伐採率(%)	100
調査方法	直径毎木法
契約関係	分収造林
官収割合（%）	官20 民80
法令制限、その他留意事項	
保安林	ー
自然公園	ー
砂防指定	ー
車両制限（ｔ）	10
搬出期限（ヶ月）	36ヶ月

特記事項

1. この物件は、分収造林契約による収益分収対象林分です。買受人は、国の分収に係わる代金については、国が発行する納入告知書により納入し、また、分収権者の分収に係わる代金については、契約後通知する方法で納入してください。

2. 物件共通特記事項を遵守してください。

3. 物件の区域を十分確認し、誤伐等未然防止に努めてください。

4. 本物件の売払木は、全て伐採・搬出してください。なお、売払木か判断しがたい立木については、担当森林官の指示に従ってください。

5. 本物件は、分収造林契約の候補地です。落札者が分収造林契約を希望する場合、契約相手方の要件を満たせば分収造林契約を締結することが可能です。

6. 本物件は、搬出路及び土場を別紙1/5,000図面(緑色箇所)のとおり民地を使用することとなり、当該地権者から当該土地の使用について内諾を得ております。買受人は作業着手前に、当該地権者へ挨拶し、当該地権者の指示に基づき当該土地を使用してください。

7.本物件の土場予定地は物件番号7「216ち2」と同じ場所を予定していますので、使用する際は物件番号7の落札者と調整してください。

8.本物件は、一部民有地と接しているため、境界標を損傷しないようにしてください。

9.本物件の搬出において、林道（一関市管理）を使用する際には、道路使用許可等の手続きが必要になります。買受人は作業着手前に、一関市へ所定の手続きを行ってください。

主要樹種径級別本数及び総材積、平均径級

樹　種	種　類	一般材 低質材 別	径級別本数							計		平均	
			10cm 以下	12～ 20cm	22～ 30cm	32～ 40cm	42～ 50cm	52～ 60cm	62cm 以上	本数 （本）	材積 (m3)	径級 (cm)	樹高 (m)
スギ	生立木	一般材		391	499	183	21	1		1,095	613.40	24	21
スギ	生立木	低質材	125	30						155	6.85	10	9
アカマツ	生立木	一般材		4	21	18	1			44	34.10	30	23
アカマツNA	生立木	低質材		1	1	1				3	1.97	26	23
N　計			125	426	521	202	22	1		1,297	656.32		
クリ	生立木	一般材			3					3	1.20	26	17
コナラ	生立木	一般材			1	1				2	2.26	28	18
その他広葉樹	生立木	低質材	9	73	16					98	32.86	16	14
L　計			9	73	20	1				103	36.32		
計			134	499	541	203	22	1		1,400	692.64		

6号物件

公　売　物　件　明　細　書（立　木）

森林事務所	林名区分	林齢（年）	面積（ha）	伐採方法	伐採率(%)	特記事項
一関	分収造林	65	1.06	皆伐	100	
国有林名	調査方法	官収割合(%)	保安林	自然公園	砂防指定	
自鏡山	直径毎木法	官20 民80	ー	ー	ー	
林小班	車両制限（ｔ）	搬出期限(ケ月)	契約関係			
216ち1	10	36ヶ月	分収造林			

樹種	スギ 一般材		スギ 低質材		アカマツ 一般材		アカマツNA 低質材		クリ 一般材		コナラ 一般材		その他広葉樹 低質材							
平均（径級／樹高）	24	21	10	9	30	23	26	23	26	17	28	18	16	14						
本数／材積	（本）	（㎥）	（本）	（㎥）	（本）	（㎥）	（本）	（㎥）	（本）	（㎥）	（本）	（㎥）	（本）	（㎥）	（本）	（㎥）	（本）	（㎥）	（本）	（㎥）
10 cm以下			125	3.72									9	0.31						
12 cm	49	3.43	19	1.33									12	2.39						
14 cm	82	9.84	5	0.60									10	2.85						
16 cm	96	17.28	4	0.72	2	0.33	1	0.20					19	5.27						
18 cm	83	19.92	2	0.48	1	0.25							18	9.57						
20 cm	81	26.73			1	0.25							14	2.60						
22 cm	111	46.62			1	0.42							8	3.98						
24 cm	99	53.46			4	3.31			2	0.68			6	5.02						
26 cm	105	65.10			4	2.06	1	0.63			1	1.67	1	0.42						
28 cm	103	76.22			5	3.01														
30 cm	81	67.23			7	5.04			1	0.52			1	0.45						
32 cm	73	71.54			7	6.55					1	0.59								
34 cm	52	56.68			4	4.33														
36 cm	28	35.28			4	3.81	1	1.14												
38 cm	16	22.08			1	1.22														
40 cm	14	17.41			2	1.96														
42 cm	7	8.02			1	1.56														
44 cm	12	12.26																		
46 cm	2	1.94																		
48 cm																				
50 cm																				
52 cm	1	2.36																		
54 cm																				
56 cm																				
58 cm																				
60 cm																				
62 cm以上																				
計	1,095	613.40	155	6.85	44	34.10	3	1.97	3	1.20	2	2.26	98	32.86						

6号物件	（本）計	（材積）計
	1,400	692.64

公売物件所在位置図

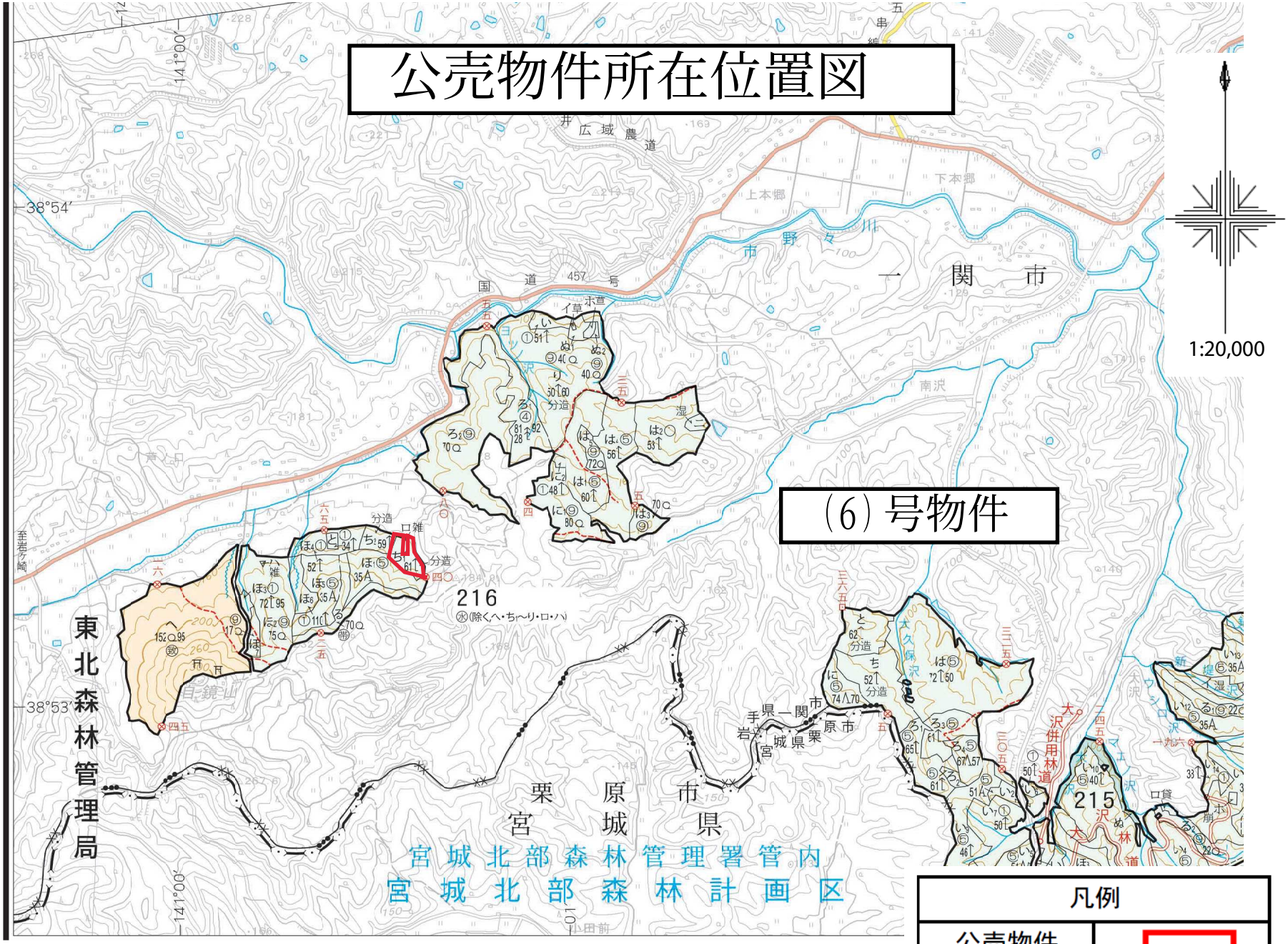
(6)号物件
1:20,000
東北森林管理局
宮城北部森林管理署管内
宮城北部森林計画区
栗原市
宮城県
一関市
岩手県
216
215
凡例
公売物件

公売物件所在位置図

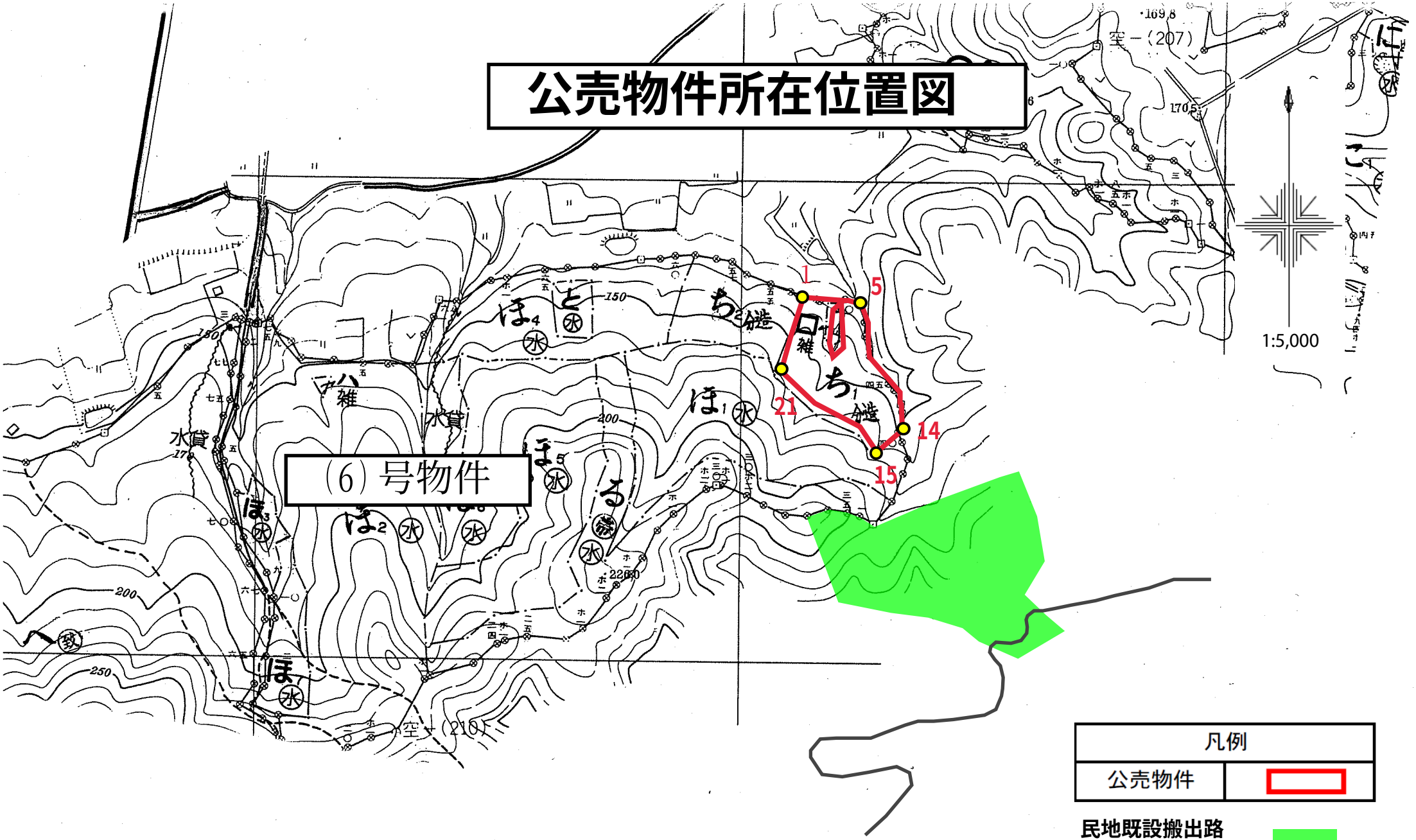

公　売　物　件　明　細　書（立　木）

物件番号	7
森林事務所	一関
国有林名	自鏡山
林小班名	216ち2
林名区分	分収造林
林齢（年）	63
面積（ha）	0.96
伐採方法	皆伐
伐採率(%)	100
調査方法	直径毎木法
契約関係	分収造林
官収割合（%）	官20 民80
法令制限、その他留意事項	
保安林	ー
自然公園	ー
砂防指定	ー
車両制限（ｔ）	10
搬出期限（ヶ月）	36ヶ月

特記事項

1. この物件は、分収造林契約による収益分収対象林分です。買受人は、国の分収に係わる代金については、国が発行する納入告知書により納入し、また、分収権者の分収に係わる代金については、契約後通知する方法で納入してください。

2. 物件共通特記事項を遵守してください。

3. 物件の区域を十分確認し、誤伐等未然防止に努めてください。

4. 本物件の売払木は、全て伐採・搬出してください。なお、売払木か判断しがたい立木については、担当森林官の指示に従ってください。

5. 本物件は、分収造林契約の候補地です。落札者が分収造林契約を希望する場合、契約相手方の要件を満たせば分収造林契約を締結することが可能です。

6. 本物件は、搬出路及び土場を別紙1/5,000図面(緑色箇所)のとおり民地を使用することとなり、当該地権者から当該土地の使用について内諾を得ております。買受人は作業着手前に、当該地権者へ挨拶し、当該地権者の指示に基づき当該土地を使用してください。

7.本物件の土場予定地は物件番号6「216ち1」と同じ場所を予定していますので、使用する際は物件番号6の落札者と調整してください。

8.本物件は、一部民有地と接しているため、境界標を損傷しないようにしてください。

9.本物件の搬出において、林道（一関市管理）を使用する際には、道路使用許可等の手続きが必要になります。買受人は作業着手前に、一関市へ所定の手続きを行ってください。

主要樹種径級別本数及び総材積、平均径級

樹　種	種　類	一般材 低質材別	径級別本数							計		平均	
			10cm 以下	12～ 20cm	22～ 30cm	32～ 40cm	42～ 50cm	52～ 60cm	62cm 以上	本数 （本）	材積 (m3)	径級 (cm)	樹高 (m)
スギ	生立木	一般材		361	450	112	18		1	942	479.49	24	20
スギ	生立木	低質材	165	58	3					226	12.70	10	10
アカマツ	生立木	一般材		3	7	11	1			22	17.97	30	22
アカマツNA	生立木	低質材		1	2	1				4	2.44	26	21
カヤ	生立木	一般材			1					1	0.37	26	13
N　計			165	423	463	124	19		1	1,195	512.97		
クリ	生立木	一般材			3					3	1.10	24	17
その他広葉樹	生立木	低質材	15	125	31	3				174	28.78	16	14
L　計			15	125	34	3				177	29.88		
計			180	548	497	127	19		1	1,372	542.85		

7号物件

公　売　物　件　明　細　書（立　木）

森林事務所	林名区分	林齢（年）	面積（ha）	伐採方法	伐採率(%)	特記事項
一関	分収造林	63	0.96	皆伐	100	
国有林名	調査方法	官収割合(%)	保安林	自然公園	砂防指定	
自鏡山	直径毎木法	官20 民80	ー	ー	ー	
林小班	車両制限（ｔ）	搬出期限(ケ月)	契約関係			
216ち2	10	36ヶ月	分収造林			

樹種	スギ 一般材		スギ 低質材		アカマツ 一般材		アカマツNA 低質材		カヤ 一般材		クリ 一般材		その他広葉樹 低質材							
平均（径級／樹高）	24	20	10	10	30	22	26	21	26	13	24	17	16	14						
本数／材積	（本）	（㎥）	（本）	（㎥）	（本）	（㎥）	（本）	（㎥）	（本）	（㎥）	（本）	（㎥）	（本）	（㎥）	（本）	（㎥）	（本）	（㎥）	（本）	（㎥）
10 cm以下			165	4.94									15	0.60						
12 cm	54	3.78	30	2.10									20	1.21						
14 cm	74	8.88	17	2.04									26	2.35						
16 cm	67	11.39	4	0.68									29	3.65						
18 cm	82	18.86	5	1.15	2	0.48							34	5.80						
20 cm	84	26.04	2	0.62	1	0.29	1	0.27					16	3.45						
22 cm	116	45.24	3	1.17	1	0.41							14	3.86						
24 cm	90	44.10			2	0.89					2	0.70	10	3.29						
26 cm	87	51.33			2	1.18	1	0.52	1	0.37	1	0.40	6	2.33						
28 cm	92	64.40					1	0.73					1	0.48						
30 cm	65	52.00			2	1.16														
32 cm	40	37.20			4	3.35	1	0.92					3	1.76						
34 cm	37	38.48																		
36 cm	23	26.45			3	3.41														
38 cm	5	6.65			3	3.81														
40 cm	7	10.16			1	1.30														
42 cm	13	21.36																		
44 cm	1	1.80			1	1.69														
46 cm	2	3.79																		
48 cm	1	2.07																		
50 cm	1	2.21																		
52 cm																				
54 cm																				
56 cm																				
58 cm																				
60 cm																				
62 cm以上	1	3.30																		
計	942	479.49	226	12.70	22	17.97	4	2.44	1	0.37	3	1.10	174	28.78						

7号物件	（本）計	（材積）計
	1,372	542.85