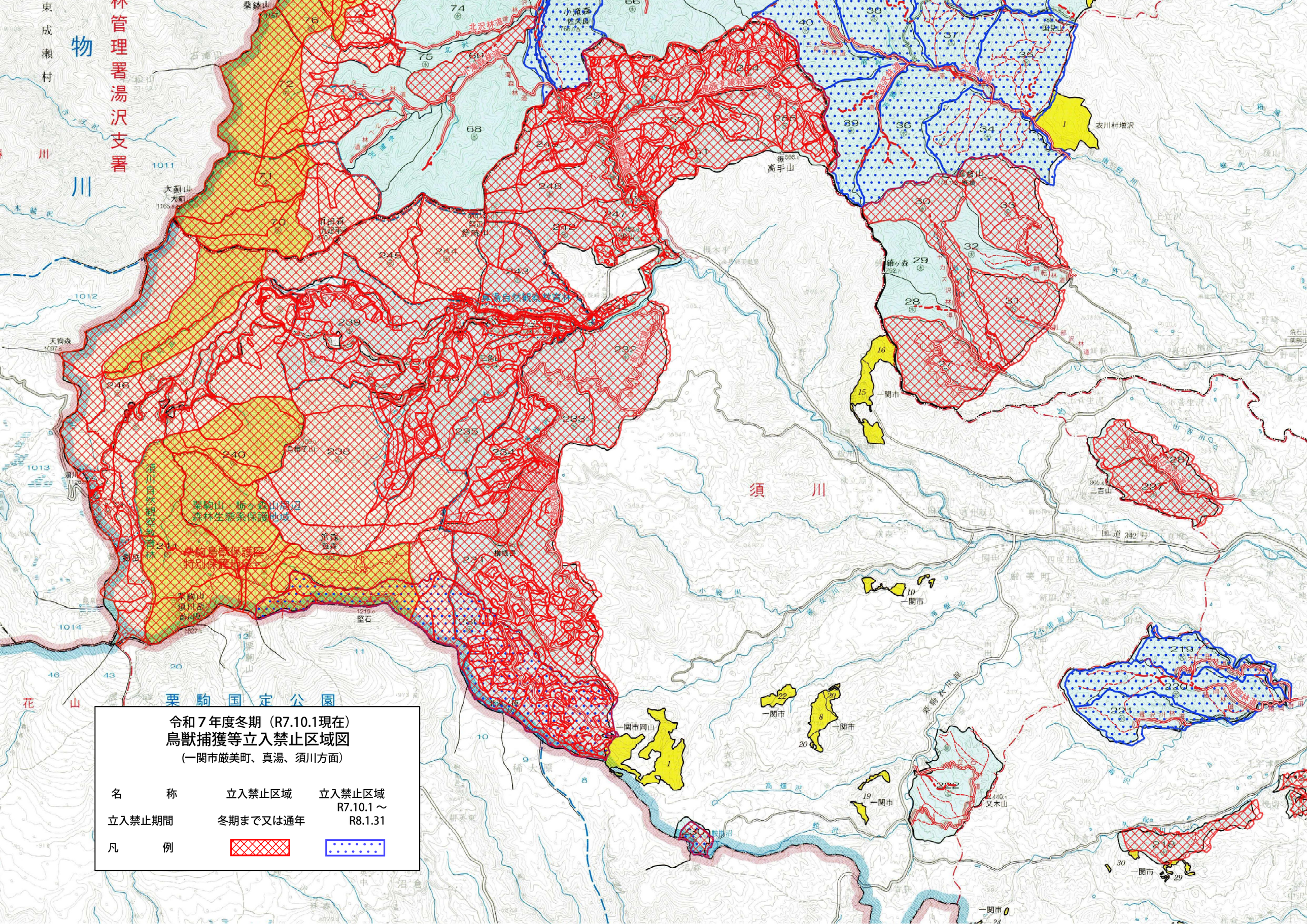
令和７年度冬期（R7.10.1現在）
鳥獣捕獲等立入禁止区域図
(一関市厳美町、真湯、須川方面)
名　　称
立入禁止区域
立入禁止区域
R7.10.1 ～
R8.1.31
立入禁止期間
冬期まで又は通年
凡　　例
須　川
栗駒国定公園
真湯自然観察教育林
須川自然観察教育林
栗駒山・栃の森山周辺
森林生態系保護地域
栗駒鳥獣保護区
特別保護地区
物　川
東成瀬村
桑鉢山
大劔山
高手山
天狗森
二角山
烏帽子山
須森
横堀森
堅石
二吉山
国見山
衣川村増沢
一関市
一関市岡山
又木山
関市