公　売　物　件　明　細　書（立　木）

物件番号	1039号
物件所在地	カド山国有林 401ほ1林小班
調査方法	毎木（樹高曲線）
伐採方法	皆伐
面積（ｈａ）	2.87
林齢（年）	65
搬出期間（ヶ月）	36
契約関係	分収造林
民収分納入方法	振り込み
標準地面積（ha）	―
毎木法区域面積	2.87
標準地法区域面積	―
法令制限、その他留意事項	
保安林	―
自然公園	―
砂防指定	―
車両制限	―
	鳥獣保護区

特約条項及び特記事項

・本物件は分収造林契約に基づく分収木であるため、売買代金の納入については、官収分は国が発行する納入告知書によることとし、民収分は買受者が分収権者に直接期日までに納入することになります。（民収分延納不可）

分収権者：平内町長

分収割合：官収分　2割
　　民収分　8割

保安林：指定外

法令制限：鳥獣保護区

・本物件は分収造林契約の候補地であり、落札者が分収造林契約を希望する場合、契約相手の要件を満たせば、分収造林契約を締結することが可能です。
・なお、契約に関する詳細については、当署総務グループ（管理担当　森林整備官）までお問い合わせください。

・本物件は一部民有地と接しているので、作業前に区域を十分確認し、誤伐等生じないよう留意してください。

・下流部に田畑がある林道等の通行に関し、農繁期等において農作業に支障が生じないよう要望等があることを留意し、関係する地域住民等と林道等の使用について調整のうえ、搬出期限内に搬出終了してください。

・森林組合あおもり平内事務所の敷地を通らなければ搬出できない箇所なので、搬出する前に買受者が森林組合あおもり平内事務所と敷地内の通行許可や敷地修繕について調整し、搬出期限内に搬出終了してください。

主要樹種径級別本数及び総材積、平均径級

樹　種	種　類	一般材 低質材 別	径級別本数							計		平均	
			10cm 以下	12cm ～20	22 ～30	32 ～40	42 ～50	52 ～60	62上	本数 （本）	材積 (m3)	径級 （ｃｍ）	樹高 （ｍ）
スギ	生立木	一般材		241	384	125	17	6	2	775	441.22	26	19
ヒバ	生立木	一般材		1	2					3	1.20	24	17
カラマツ	生立木	一般材		20	84	47	7			158	114.18	28	22
アカマツ	生立木	一般材		68	290	174	13			545	295.98	28	17
クロマツ	生立木	一般材			2					2	0.98	28	18
スギ（外）	生立木	低質材	34							34	1.10	10	9
ヒバＮＡ	生立木	低質材	1	1						2	0.09	12	8
カラマツＮＡ	生立木	低質材		2						2	0.53	20	20
アカマツＮＡ	生立木	低質材	1	43	26	3				73	19.35	20	16
Ｎ計			36	376	788	349	37	6	2	1,594	874.63		
他Ｌ	生立木	一般材			96	15	1		1	113	51.73	26	17
他Ｌ（外）	生立木	低質材	1,910	940	60	4				2,914	160.13	10	9
Ｌ計			1,910	940	156	19	1		1	3,027	211.86		
合計			1,946	1,316	944	368	38	6	3	4,621	1,086.49		

（別紙）

物件番号	1039号
国有林名	カド山
林小班	401ほ1
面積	2.87 ha

樹種径級別本数及び材積

樹種	スギ（一般材）		スギ（低質材）		ヒバ		ヒバNA		カラマツ		カラマツNA		アカマツ		アカマツNA		クロマツ		他L（一般材）		他L（低質材）		計	
平均（径級/樹高）	26cm	19m	10cm	9m	24cm	17m	12cm	8m	28cm	22m	20cm	20m	28cm	17m	20cm	16m	28cm	18m	26cm	17m	10cm	9m		
径級	（本）	（㎥）	（本）	（㎥）	（本）	（㎥）	（本）	（㎥）	（本）	（㎥）	（本）	（㎥）	（本）	（㎥）	（本）	（㎥）	（本）	（㎥）	（本）	（㎥）	（本）	（㎥）	（本）	（㎥）
10cm以下			34	1.10			1	0.03							1	0.04					1910	33.10	1,946	34.27
12cm	27	1.89					1	0.06							2	0.12					310	18.60	340	20.67
14cm	34	3.74											2	0.23	8	0.83					226	20.34	270	25.14
16cm	54	8.64							1	0.16			9	1.44	9	1.44					187	24.31	260	35.99
18cm	57	12.54							7	1.61	1	0.23	26	5.46	9	1.89					116	19.72	216	41.45
20cm	69	19.32			1	0.25			12	3.60	1	0.30	31	7.75	15	3.75					101	21.21	230	56.18
22cm	87	30.45							19	6.84			41	12.30	10	3.00			34	9.18	23	6.21	214	67.98
24cm	66	29.04			1	0.38			18	8.10			62	23.56	13	4.94	1	0.39	25	8.50	22	7.48	208	82.39
26cm	91	48.23							21	11.34			62	27.28	2	0.88			15	6.00	6	2.40	197	96.13
28cm	70	44.80							11	6.82			63	31.50	1	0.50			16	7.68	9	4.32	170	95.62
30cm	70	53.20			1	0.57			15	11.25			62	34.72			1	0.59	6	3.42			155	103.75
32cm	43	38.27							12	10.44			63	39.69	2	1.26			6	3.82	2	1.13	128	94.61
34cm	30	29.70							10	10.00			38	26.60	1	0.70			4	3.29	2	1.31	85	71.60
36cm	27	31.05							9	10.35			36	29.52					2	1.83			74	72.75
38cm	11	14.63							11	14.63			21	18.90					2	2.17			45	50.33
40cm	14	20.30							5	7.35			16	17.60					1	0.94			36	46.19
42cm	5	8.35							3	4.40			4	5.06									12	17.81
44cm	4	7.20							2	3.46			4	5.85					1	1.40			11	17.91
46cm	2	4.33							1	1.83			1	1.73									4	7.89
48cm	3	6.55							1	2.00			2	3.76									6	12.31
50cm	3	6.73											2	3.03									5	9.76
52cm	2	4.81																					2	4.81
54cm	2	5.50																					2	5.50
56cm	1	2.45																					1	2.45
58cm																								
60cm以上	3	9.50																	1	3.50			4	13.00
計	775	441.22	34	1.10	3	1.20	2	0.09	158	114.18	2	0.53	545	295.98	73	19.35	2	0.98	113	51.73	2,914	160.13	4,621	1,086.49

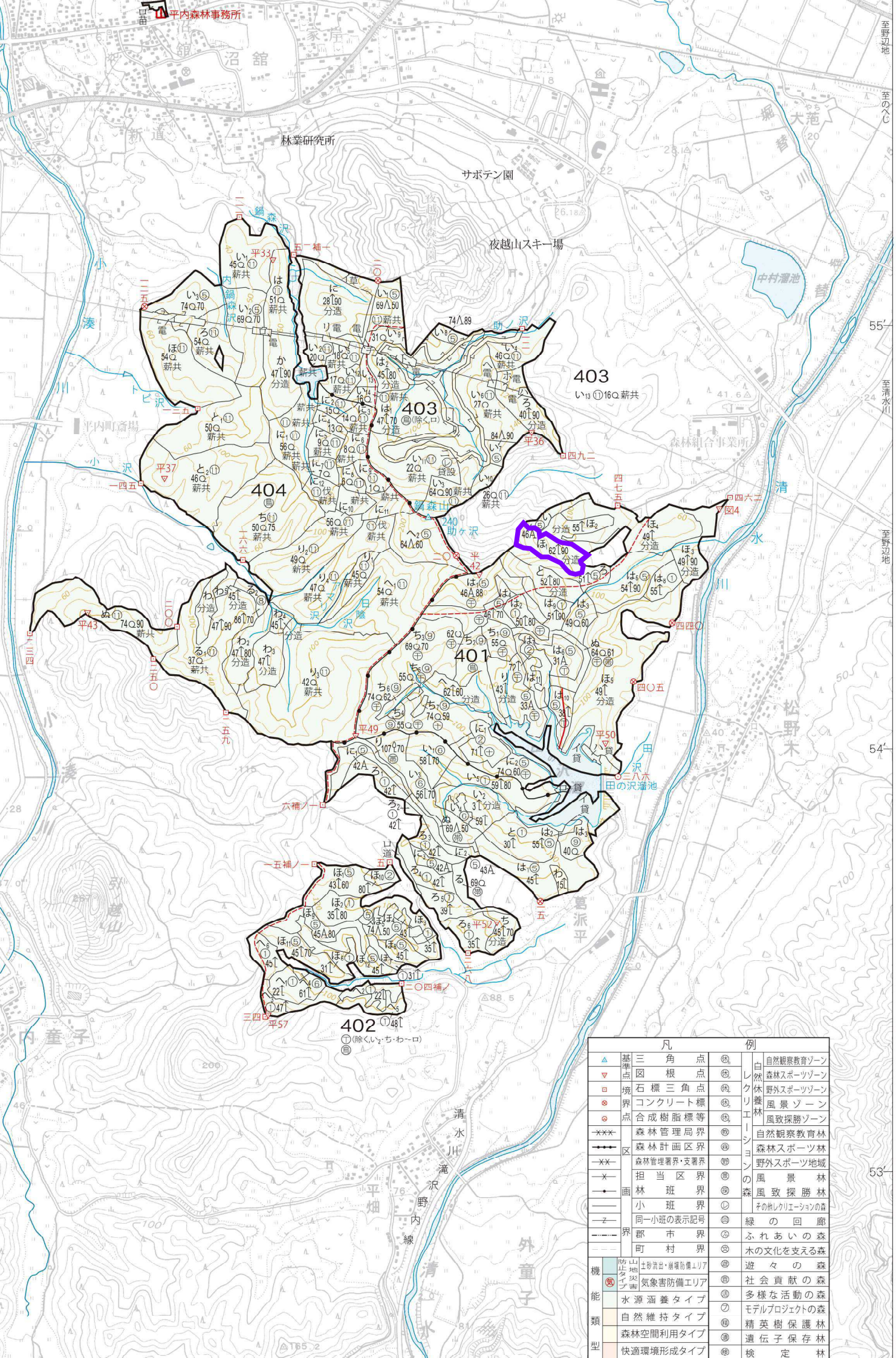
平内森林事務所
林業研究所
サボテン園
夜越山スキー場
中村溜池
平内町斎場
森林組合事業所
403
404
401
402
至野辺地
至のべじ
至清水川
至野辺地
55′
54′
53′
清水川
滝沢野内線
松野木
葛派平
外童子
内童子
平畑
凡例
基準点
三角点
図根点
境界点
石標三角点
コンクリート標
合成樹脂標等
区画界
森林管理局界
森林計画区界
森林管理署界・支署界
担当区界
林班界
小班界
同一小班の表示記号
郡市界
町村界
機能類型
山地災害防止タイプ
土砂流出・崩壊防備エリア
気象害防備エリア
水源涵養タイプ
自然維持タイプ
森林空間利用タイプ
快適環境形成タイプ
レクリエーションの森
自然休養林
自然観察教育ゾーン
森林スポーツゾーン
野外スポーツゾーン
風景ゾーン
風致探勝ゾーン
自然観察教育林
森林スポーツ林
野外スポーツ地域
風景林
風致探勝林
その他レクリエーションの森
緑の回廊
ふれあいの森
木の文化を支える森
遊々の森
社会貢献の森
多様な活動の森
モデルプロジェクトの森
精英樹保護林
遺伝子保存林
検定林

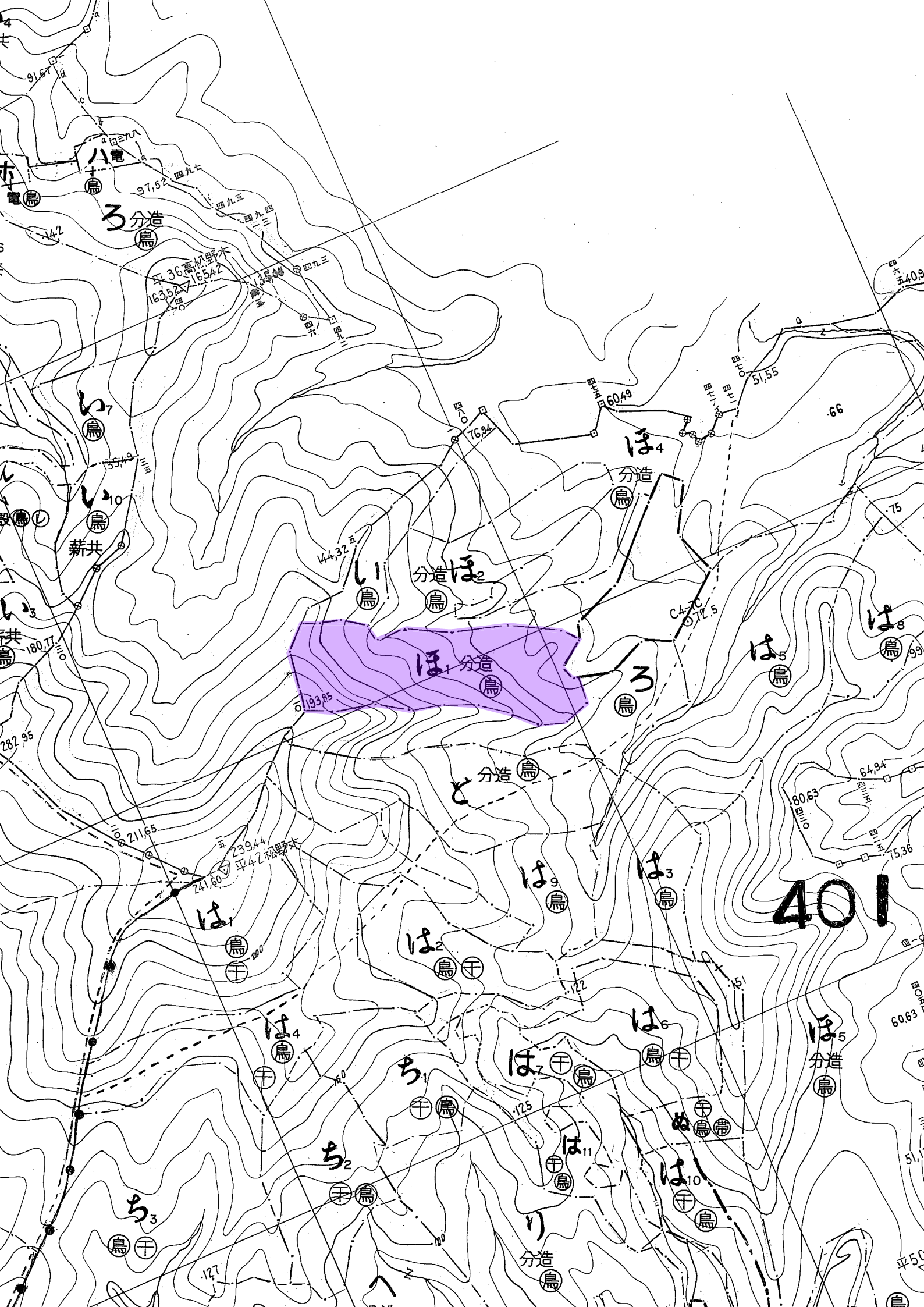

401
ほ1 分造 鳥
ほ2 分造 鳥
ほ4 分造 鳥
ほ5 分造 鳥
ろ 分造 鳥
ろ 鳥
い 鳥
い7 鳥
い10 鳥
薪共
は1 鳥 干
は2 鳥 干
は3 鳥
は4 鳥 干
は5 鳥
は6 鳥 干
は7 干 鳥
は8 鳥
は9 鳥
は10 干 鳥
は11 干 鳥
ぬ 干 鳥 帯
ち1 干 鳥
ち2 干 鳥
ち3 鳥 干
と 分造 鳥
り 分造 鳥
平36高松野木
平42松野木