公　売　物　件　明　細　書（立　木）

物件番号	1009 号
物件所在地	増川山国有林 871た林小班外1
調査方法	毎木（樹高曲線）
伐採方法	皆伐
面積（ｈａ）	11.17
林齢（年）	50
搬出期間（ヶ月）	36
契約関係	分収造林
民収分納入方法	振り込み
標準地面積（ha）	－
毎木法区域面積	11.17
標準地法区域面積	－
法令制限、その他留意事項	
保安林	－
自然公園	－
砂防指定	－
車両制限	－

特約条項及び特記事項

・本物件は分収造林契約に基づく分収木であるため、売買代金の納入については、官収分は国が発行する納入告知書によることとし、民収分は買受者が分収権者に直接期日までに納入することになります。（民収分延納不可）

分収権者：外ヶ浜町長

分収割合：官収分　2割
　　民収分　8割

保安林：　指定外

・本物件は分収造林契約の候補地であり、落札者が分収造林契約を希望する場合、契約相手の要件を満たせば、分収造林契約を締結することが可能です。
・なお、契約に関する詳細については、当署総務グループの森林整備官（管理担当）までお問い合わせください。

・本物件は一部分収林と接しているので、作業前に区域を十分確認し、誤伐等生じないよう留意してください。

主要樹種径級別本数及び総材積、平均径級

樹種	種類	一般材低質材別	径級別本数 10cm以下	12cm～20	22～30	32～40	42～50	52～60	62上	計 本数（本）	計 材積(m3)	平均 径級（ｃｍ）	平均 樹高（ｍ）
スギ	生立木	一般材		5,462	5,614	1,902	272	19		13,269	6,332.54	24	18
ヒバ	生立木	一般材		433	69	3	2			507	78.83	16	12
アカマツ	生立木	一般材				1				1	0.79	32	21
スギ（外）	生立木	低質材	686	74						760	26.28	8	9
ヒバＮＡ	生立木	低質材	2,724	695	15	2				3,436	114.84	8	7
Ｎ計			3,410	6,664	5,698	1,908	274	19		17,973	6,553.28		
他Ｌ	生立木	一般材			193	69	7			269	153.17	28	19
他Ｌ（外）	生立木	低質材	1,264	1,729	127	24	2			3,146	246.41	12	9
Ｌ計			1,264	1,729	320	93	9			3,415	399.58		
合計			4,674	8,393	6,018	2,001	283	19		21,388	6,952.86		

（別紙）
物件番号　1009 号
国有林名　増川山
林小班　　871た
面積　　8.26ha

主要樹種径級別本数及び材積

樹種	スギ（一般材）		スギ（低質材）		ヒバ		ヒバNA		アカマツ		他L（一般材）		他L（低質材）		計	
平均（径級/樹高）	24cm	18m	8cm	9m	16cm	12m	8cm	7m	32cm	21m	28cm	19m	12cm	9m		
径級	（本）	（㎥）	（本）	（㎥）	（本）	（㎥）	（本）	（㎥）	（本）	（㎥）	（本）	（㎥）	（本）	（㎥）	（本）	（㎥）
10cm以下			544	14.23			2201	39.68					1067	20.94	3,812	74.85
12cm	430	30.10	26	1.82	89	4.45	193	9.65					334	16.70	1,072	62.72
14cm	815	89.65	19	2.09	107	8.56	162	12.96					349	20.94	1,452	134.20
16cm	915	137.25	8	1.20	91	10.04	132	14.54					285	25.65	1,431	188.68
18cm	994	218.68	4	0.88	31	6.20	16	2.82					199	25.87	1,244	254.45
20cm	1056	295.68	2	0.56	37	9.29	19	4.38					216	32.40	1,330	342.31
22cm	875	306.25			29	8.90	3	0.84			16	4.95	17	4.61	940	325.55
24cm	1125	495.00			8	2.97	4	1.35			27	9.69	29	9.70	1,193	518.71
26cm	879	465.87			7	2.95	1	0.39			28	12.75	16	6.42	931	488.38
28cm	667	426.88			5	2.63	1	0.50			29	14.80	11	5.14	713	449.95
30cm	615	467.40			2	1.15	1	0.60			15	8.52	7	3.69	640	481.36
32cm	417	354.45			1	0.65			1	0.79	16	10.53	6	3.64	441	370.06
34cm	336	332.64									11	8.27	3	2.34	350	343.25
36cm	282	324.30			1	0.82	1	0.86			6	5.60	2	1.78	292	333.36
38cm	176	223.52			1	0.96					7	7.28	2	1.62	186	233.38
40cm	133	192.85					1	1.02			4	5.13	5	4.60	143	203.60
42cm	80	128.00									1	1.10	1	0.97	82	130.07
44cm	68	122.40									4	5.39			72	127.79
46cm	11	22.27													11	22.27
48cm	17	37.01			2	3.24					1	1.65			20	41.90
50cm	8	18.50													8	18.50
52cm	6	15.07													6	15.07
54cm	9	23.82													9	23.82
56cm	2	5.73													2	5.73
58cm																
60cm以上																
計	9,916	4,733.32	603	20.78	411	62.81	2,735	89.59	1	0.79	165	95.66	2,549	187.01	16,380	5,189.96

（別紙）

物件番号　1009 号

国有林名　増川山

林小班　　871れ

面積　　2.91ha

主要樹種径級別本数及び材積

樹種	スギ（一般材）		スギ（低質材）		ヒバ		ヒバNA		他L（一般材）		他L（低質材）		計	
平均（径級／樹高）	24cm	17m	10cm	9m	16cm	12m	10cm	7m	28cm	19m	14cm	10m		
径級	（本）	（㎥）	（本）	（㎥）	（本）	（㎥）	（本）	（㎥）	（本）	（㎥）	（本）	（㎥）	（本）	（㎥）
10cm以下			142	3.92			523	8.96			197	3.85	862	16.73
12cm	112	7.84	7	0.49	17	0.85	63	3.15			78	3.90	277	16.23
14cm	276	30.36	4	0.44	22	1.76	54	4.32			86	5.16	442	42.04
16cm	268	40.20	3	0.45	20	2.20	46	5.06			68	6.12	405	54.03
18cm	271	54.20	1	0.20	12	2.42	1	0.16			50	6.50	335	63.48
20cm	325	84.50			7	1.74	9	2.08			64	10.88	405	99.20
22cm	267	88.11			7	2.17	3	0.80	6	1.92	7	2.11	290	95.11
24cm	369	151.29			7	2.72	2	0.72	24	8.57	16	5.34	418	168.64
26cm	342	171.00			1	0.52			18	7.95	15	6.23	376	185.70
28cm	246	140.22			3	1.64			20	10.75	5	2.25	274	154.86
30cm	229	155.72							10	5.77	4	2.26	243	163.75
32cm	166	127.82							9	6.64	1	0.44	176	134.90
34cm	150	135.00							5	3.99	4	2.50	159	141.49
36cm	118	118.00							8	7.12			126	125.12
38cm	82	94.30							1	1.06	1	0.76	84	96.12
40cm	42	52.92							2	2.46			44	55.38
42cm	31	45.57							1	1.28	1	1.10	33	47.95
44cm	26	41.34											26	41.34
46cm	17	29.07											17	29.07
48cm	11	20.13											11	20.13
50cm	3	6.12											3	6.12
52cm	1	2.64											1	2.64
54cm														
56cm	1	2.87											1	2.87
58cm														
60cm以上														
計	3,353	1,599.22	157	5.50	96	16.02	701	25.25	104	57.51	597	59.40	5,008	1,762.90

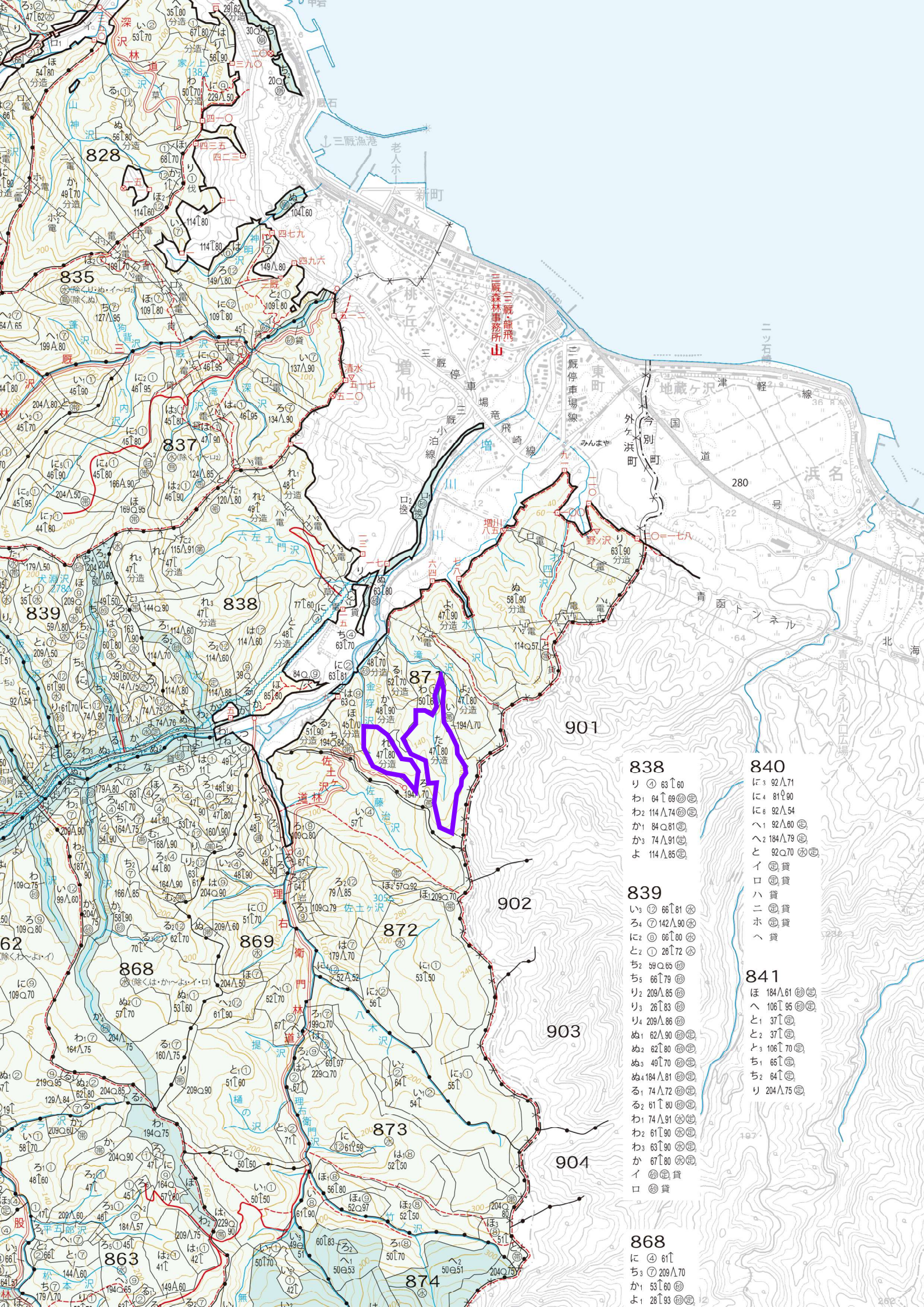

838

り ④ 63↑60
わ1 64↑69 砂定
わ2 114∧74 砂定
か1 84○81 定
か3 74∧91 定
よ 114∧85 定

839

い3 ⑫ 66↑81 水
ろ4 ⑦ 142∧90 水
に2 ⑧ 66↑80 水
と2 ① 26↑72 水
ち2 59○65 砂
ち5 66↑79 砂
り2 209∧85 砂
り3 26↑83 砂
り4 209∧86 砂
ぬ1 62∧90 砂定
ぬ2 62↑80 砂定
ぬ3 49↑70 砂定
ぬ4 184∧81 砂定
る1 74∧72 砂定
る2 61↑80 砂定
わ1 74∧91 水定
わ2 61↑90 水定
わ3 63↑90 水定
か 67↑80 水定
イ 砂定 貸
ロ 砂貸

868

に ④ 61↑
ち3 ⑦ 209∧70
か1 53↑60 砂
よ1 28↑93 砂定

840

に3 92∧71
に4 81○90
に6 92∧54
へ1 92∧60 定
へ2 184∧79 定
と 92○70 水定
イ 定 貸
ロ 定 貸
ハ 貸
ニ 定 貸
ホ 定 貸
ヘ 貸

841

ほ 184∧61 砂定
へ 106↑95 砂定
と1 37↑定
と2 37↑定
と3 106↑70 定
ち1 65↑定
ち2 64↑定
り 204∧75 定

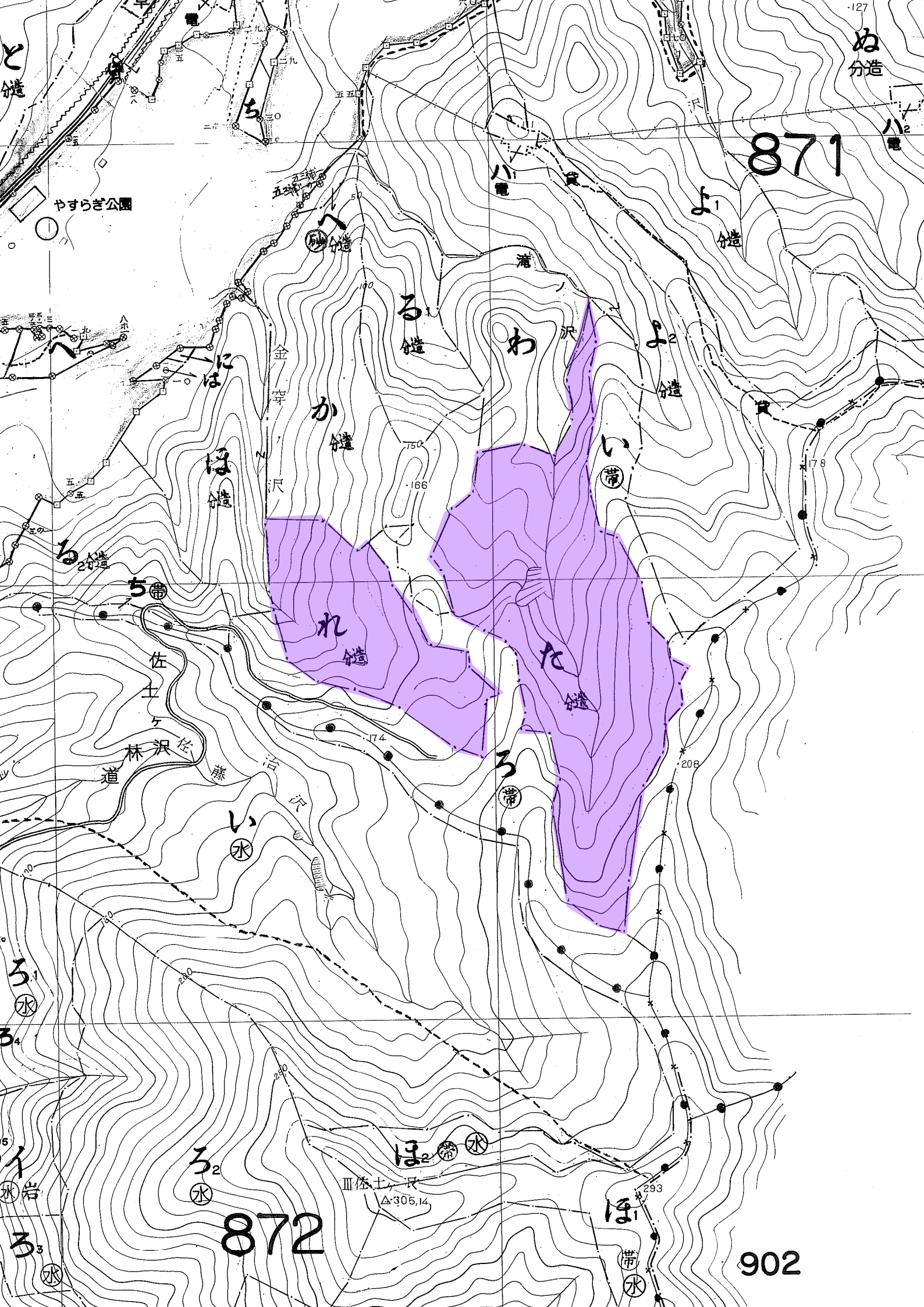

871
872
902
やすらぎ公園
ぬ
分造
ハ2
電
ハ1
電
よ1
分造
よ2
分造
ぬ
分造
ち
ち
ぬ
分造
ハ
電
ハ
電
ヘ
分造
ヘ
ヘ
ほ
分造
ほ
ほ
ほ
分造
ち
帯
ち
帯
ろ
帯
ろ
水
ろ
水
ろ
水
ろ
水
ろ
水
ほ
帯
水
ほ
帯
水
金穿ノ沢
滝ノ沢
佐土ヶ林道
佐藤治沢
Ⅲ佐土ヶ沢
△305,14