分収造林候補地　位置図
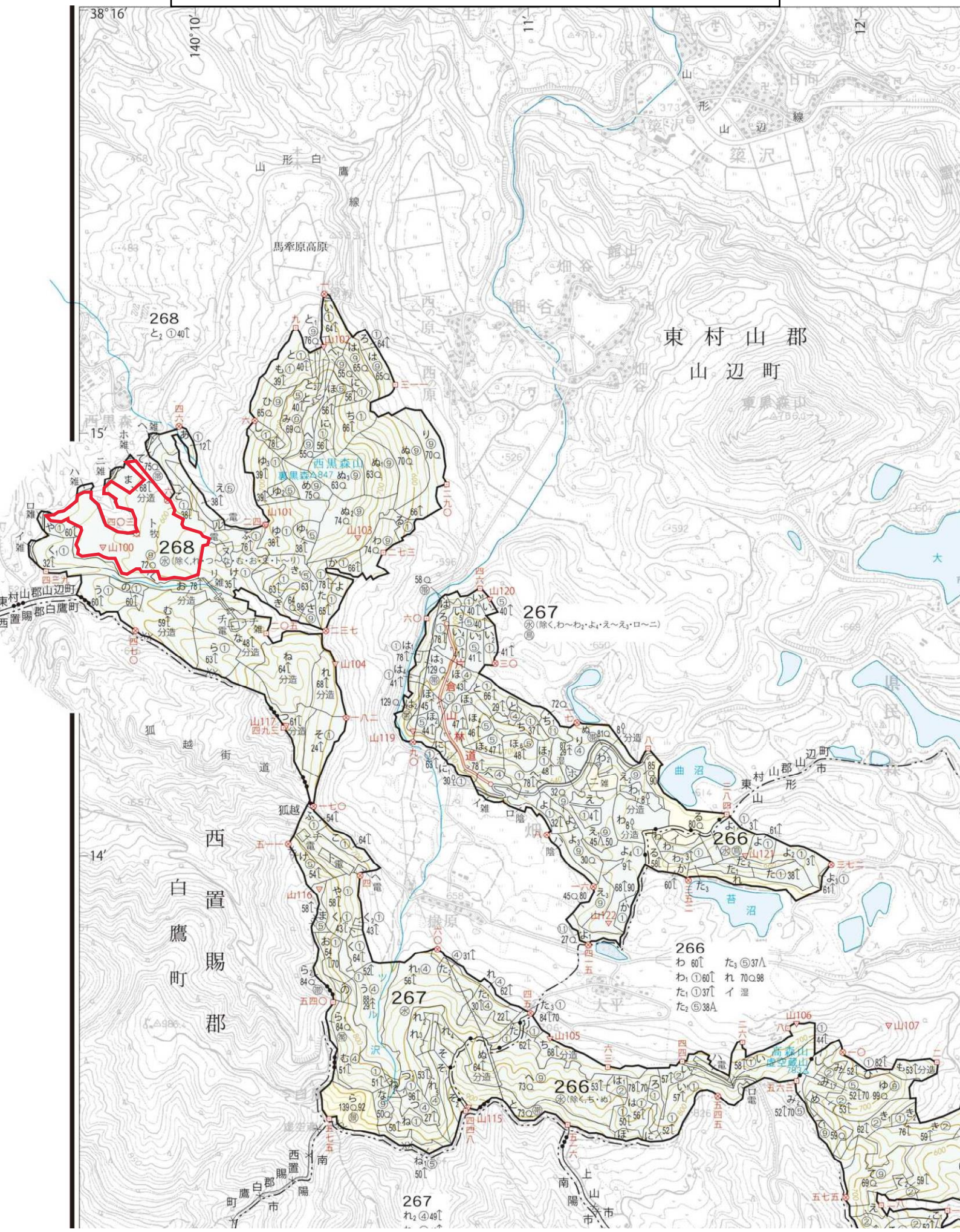
山形県東村山郡山辺町虚空蔵外4国有林268林班ト小班（16.8500ha）