分収造林候補地　位置図
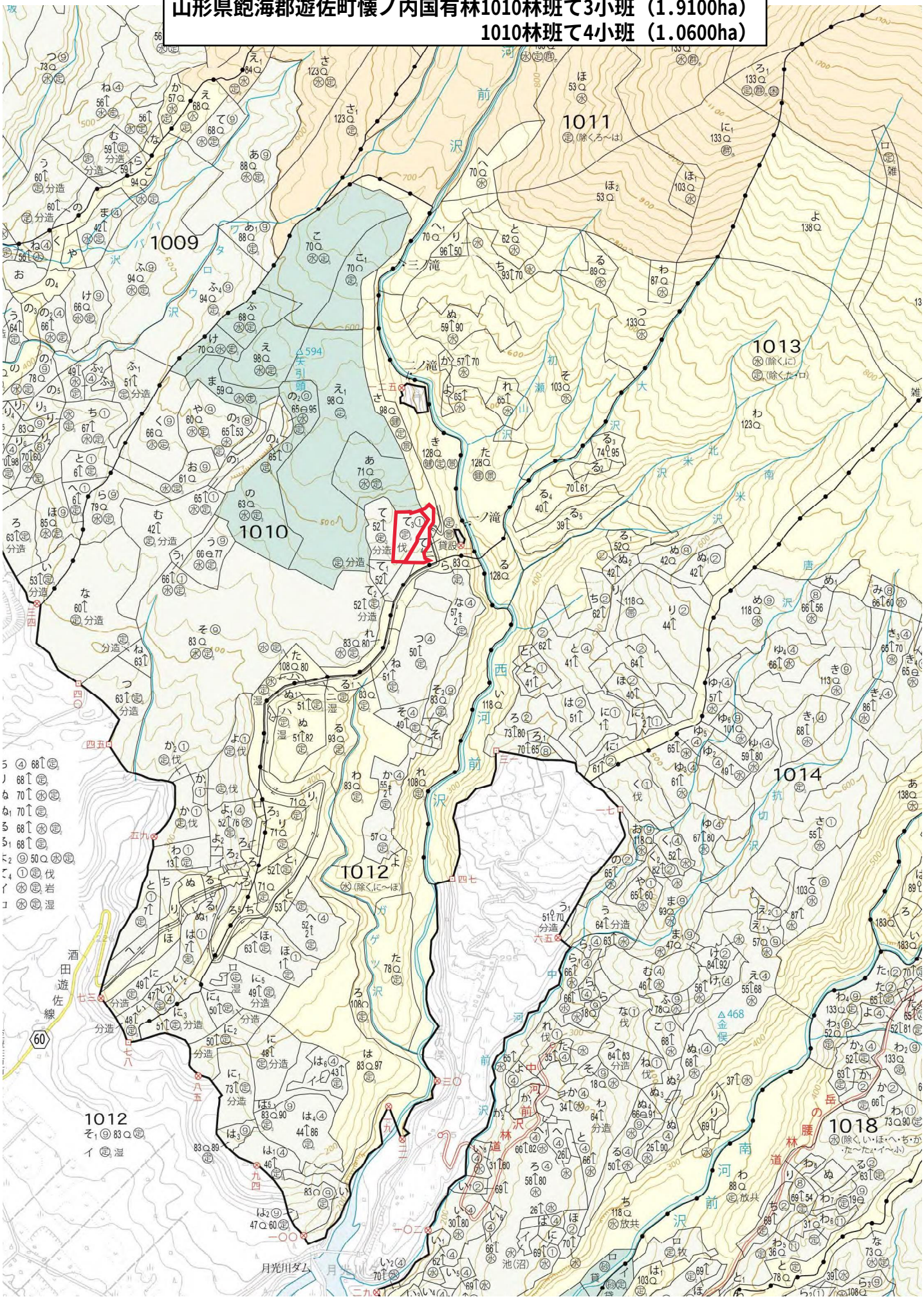
山形県飽海郡遊佐町懐ノ内国有林1010林班て3小班（1.9100ha）
1010林班て4小班（1.0600ha）