分収造林候補地　位置図
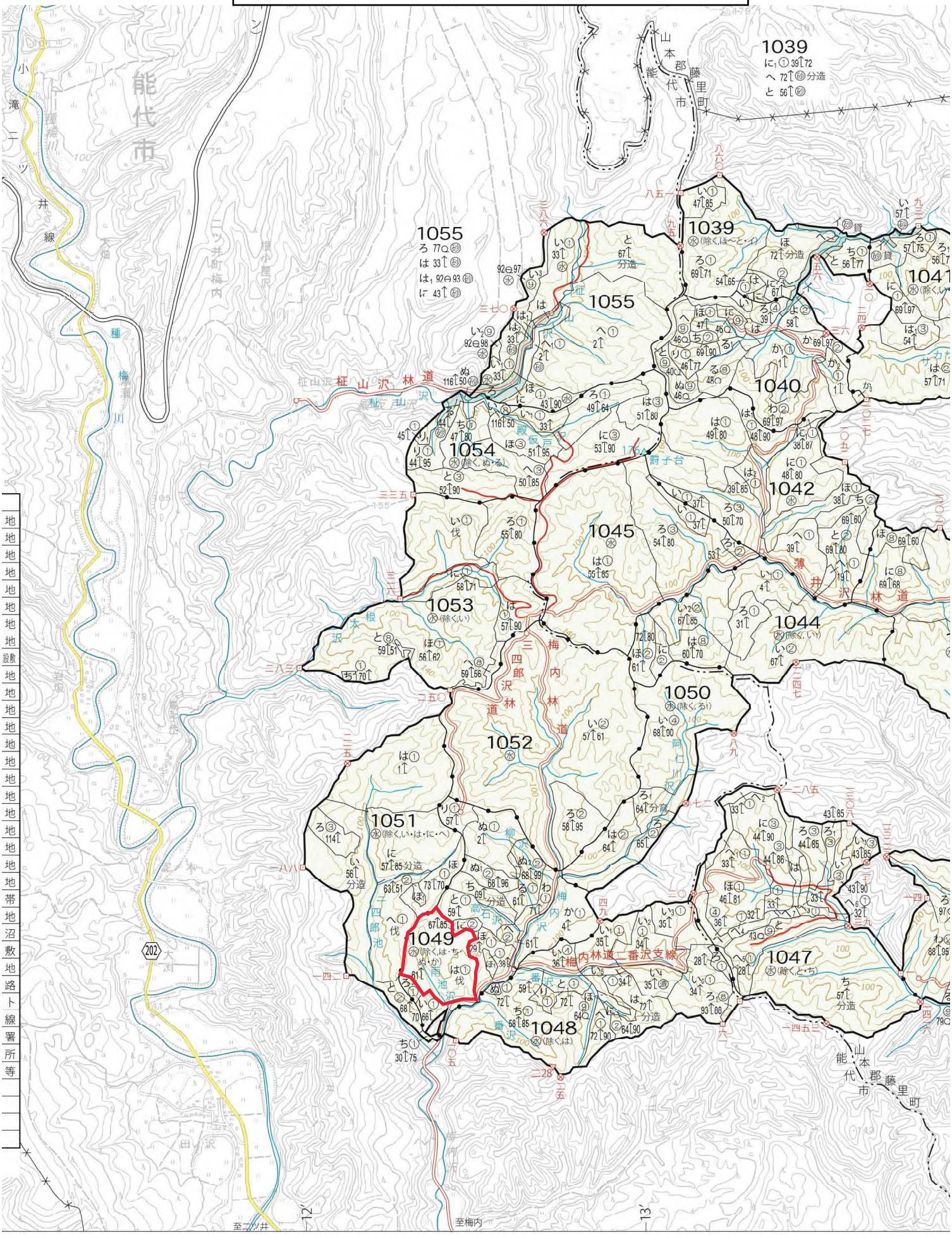
秋田県能代市梅内沢国有林1049林班は小班（8.4700ha）