



奥羽山脈  
緑の回廊

東北森林管理局・同青森分局

# 東北森林管理局における 緑の回廊設定の取り組み

東北森林管理局が管轄する国有林野は、青森、岩手、宮城、秋田、山形の東北5県の森林面積の約5割を占めるとともに、里山主体の民有林に比べて、標高の高い脊梁山脈を中心として里山から高山帯まで幅広く分布しています。

当局では、これまで動植物の保護等を目的とした各種保護林を設定するなど、優れた自然環境の保護・保全に努めてきました。

一方、近年、世界的に環境問題が叫ばれている中で、生物多様性の保全に向けた新たな取り組みが求められています。

また、それぞれの地域において本来の生態系の多様な機能を支える自然の連続性を確保することが必要です。

このことから、国有林野においては、これまで以上に、森林生態系を保全するとともに、人と自然との共存を図るため、野生動植物の生育・生息地のつながりを確保して、個体群の交流を可能にし、種の保存などの取組を行う必要があります。

このため、当局では、保護林の機能を高度に発揮させるよう、この保護林を連結する「緑の回廊」を新たに設定することとし、森林の連続性を確保し、森林生態系の一層の保護・保全を図り、もって、生物多様性の維持に資するものとします。

緑の回廊イメージ

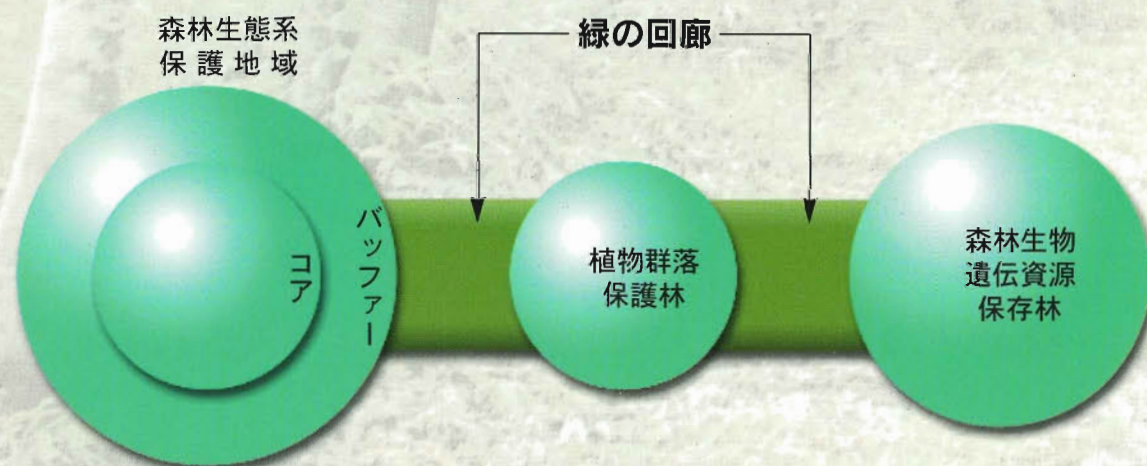

## 奥羽山脈緑の回廊の概要

奥羽山脈緑の回廊は、奥羽山脈稜線沿いに約2 kmの幅で、北は青森県の八甲田山周辺から、南は宮城、山形県の蔵王山周辺に至る、約400 kmにわたって設定しています。

設定面積は、約88,000 haで、連結される保護林(約62,000 ha)を合わせると、約150,000 haになります。

設定は、原則として既存の保護林を連結するとともに、基本的に尾根、沢等の明確な地形により区画することなどとしています。

取り扱いは、人工林の一部を多様な樹種や複数の階層からなる天然林に誘導する、野生動植物の生息などに影響しないような伐採箇所や時期を選定する、野生動物の営巣などに重要な古木や餌となる植物を残すなど、野生動植物に配慮することとしています。

緑の回廊の設定により、野生動植物の生息・生育地の拡大と相互交流の促進や森林の連続性の確保などが期待されます。

# 「奥羽山脈緑の回廊」 設定区域図

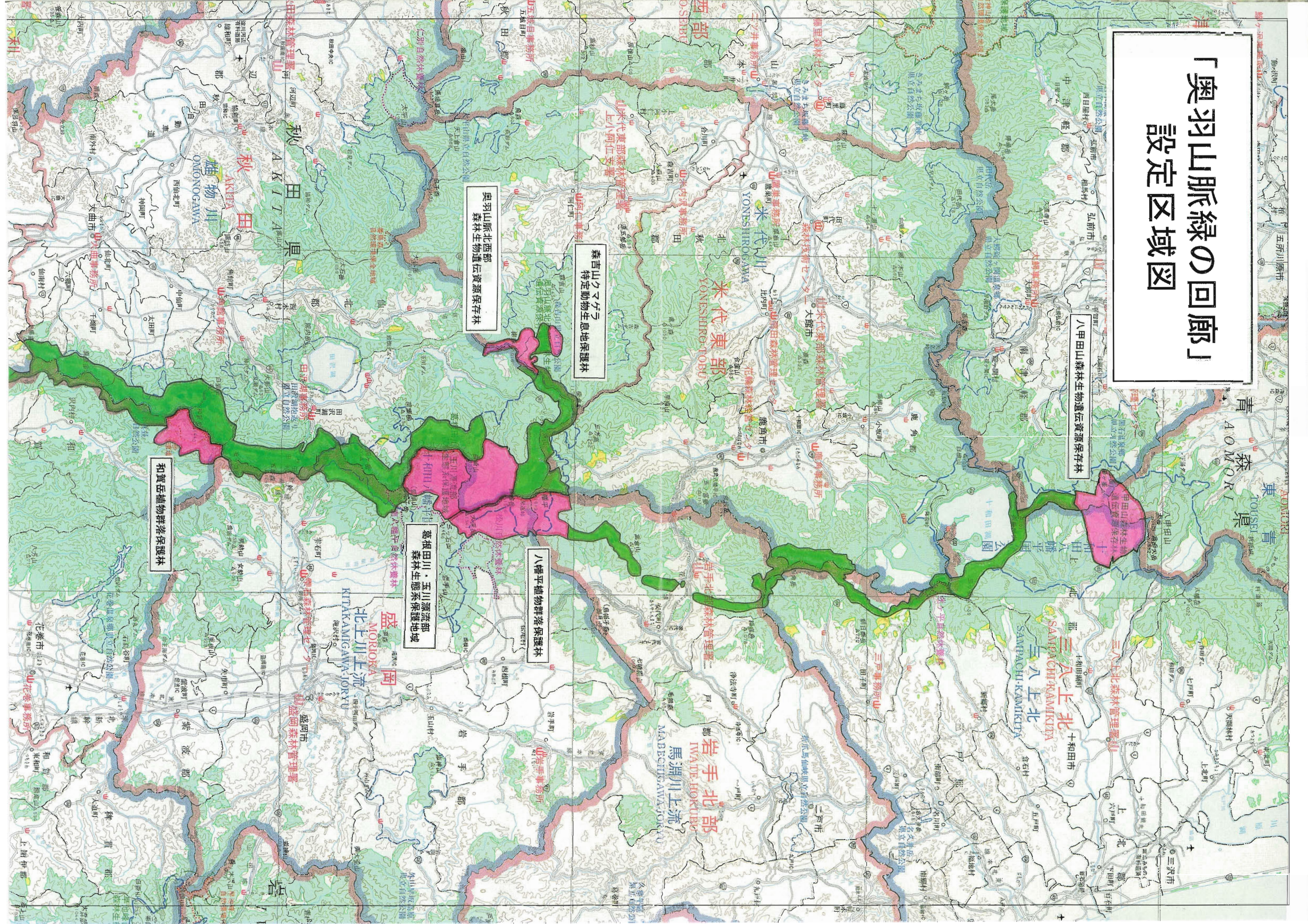

八甲田山森林生物遺伝資源保存林

三八上北  
SAMPACHI-KAMIKITA  
三八上北  
SAMPACHI-KAMIKITA

米代東部  
YONESHIRO-TOBU

岩手北部  
IWA-DE-HOKURU

森吉山クマゲラ  
特定動物生息地保護林

八幡平植物群落保護林

葛根田川・玉川源流部  
森林生態系保護地域

奥羽山脈北西部  
森林生物遺伝資源保存林

和賀岳植物群落保護林

盛岡  
MOROKA  
北上川上流  
KITAKAMIGAWA-JORYU

秋田  
AKITA  
雄物川  
ONONOGAWA

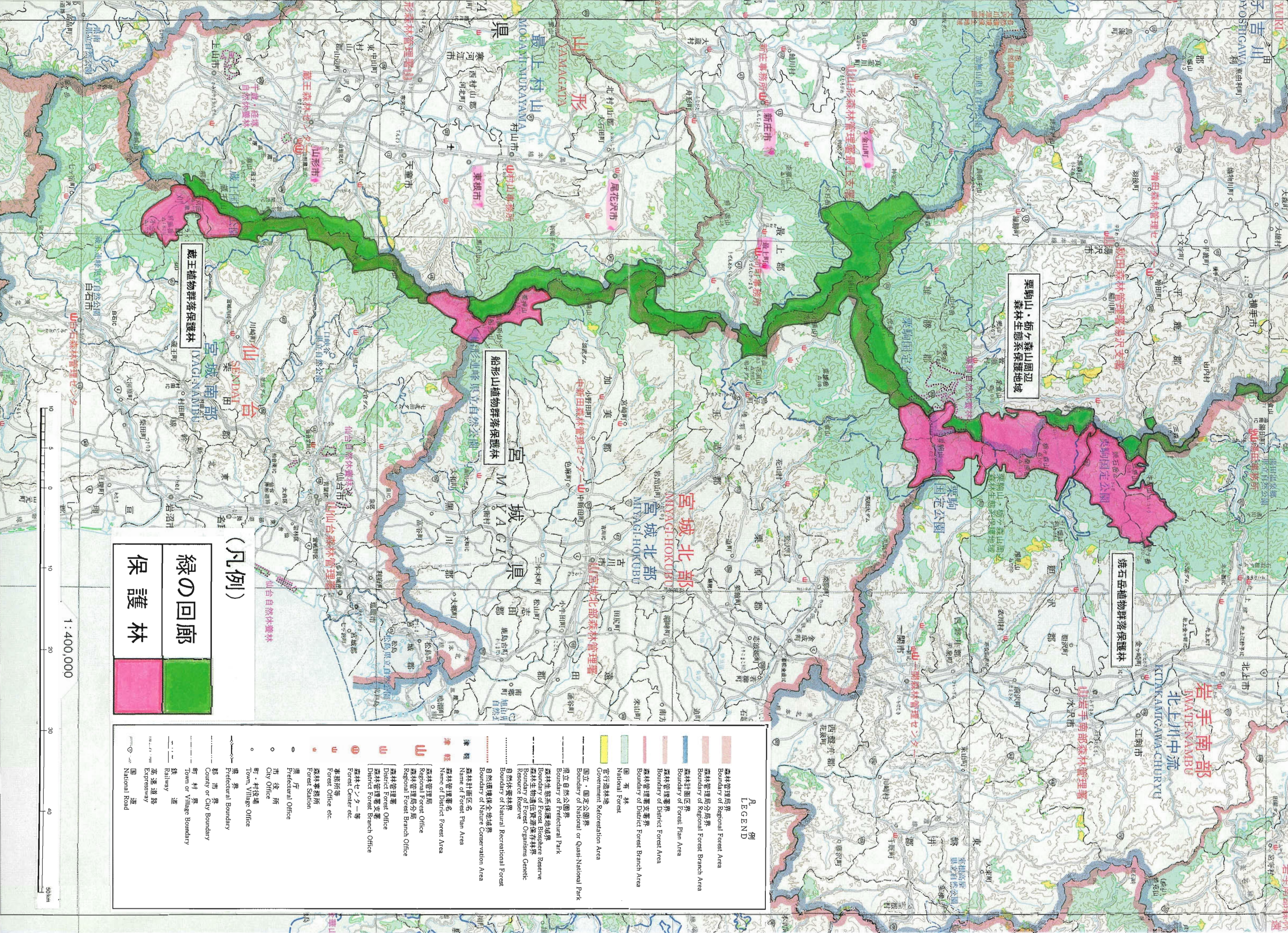

栗駒山・折々森山周辺  
森林生態系保護地域

雄石岳植物群落保護林

蔵王植物群落保護林

船形山植物群落保護林

(凡例)

緑の回廊	
保護林	

1:400,000

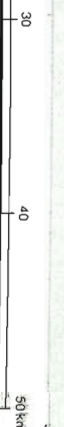
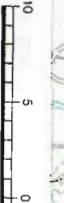

凡例

	森林管理局界 Boundary of Regional Forest Area
	森林管理局分局界 Boundary of Regional Forest Branch Area
	森林計画区界 Boundary of Forest Plan Area
	森林管理署支署界 Boundary of District Forest Branch Area
	国有林 National Forest
	官庁造林地 Government Reforestation Area
	国立・国立公園界 Boundary of National or Quasi-National Park
	国立自然公園界 Boundary of National Park
	森林生態系保護地域境界 Boundary of Forest Biosphere Reserve
	森林生物遺伝資源保存林界 Boundary of Forest Genetic Resource Reserve
	自然休養林界 Boundary of Natural Recreational Forest
	自然保護保全地域境界 Boundary of Nature Conservation Area
	森林計画区名 Name of Forest Plan Area
	森林管理署名 Name of District Forest Area
	森林管理局 Regional Forest Office
	森林管理局分局 Regional Forest Branch Office
	森林センター等 District Forest Branch Office
	森林事務所 Forest Center etc.
	森林駅 Forest Station
	黒庁 Prefectural Office
	市役所 City Office
	町・村役場 Town, Village Office
	県界 Prefectural Boundary
	郡市界 County or City Boundary
	町村界 Town or Village Boundary
	鉄道 Railway
	高速道路 Expressway
	国道 National Road

# 東北森林管理局管内図

(青森県・岩手県・宮城県・秋田県・山形県)

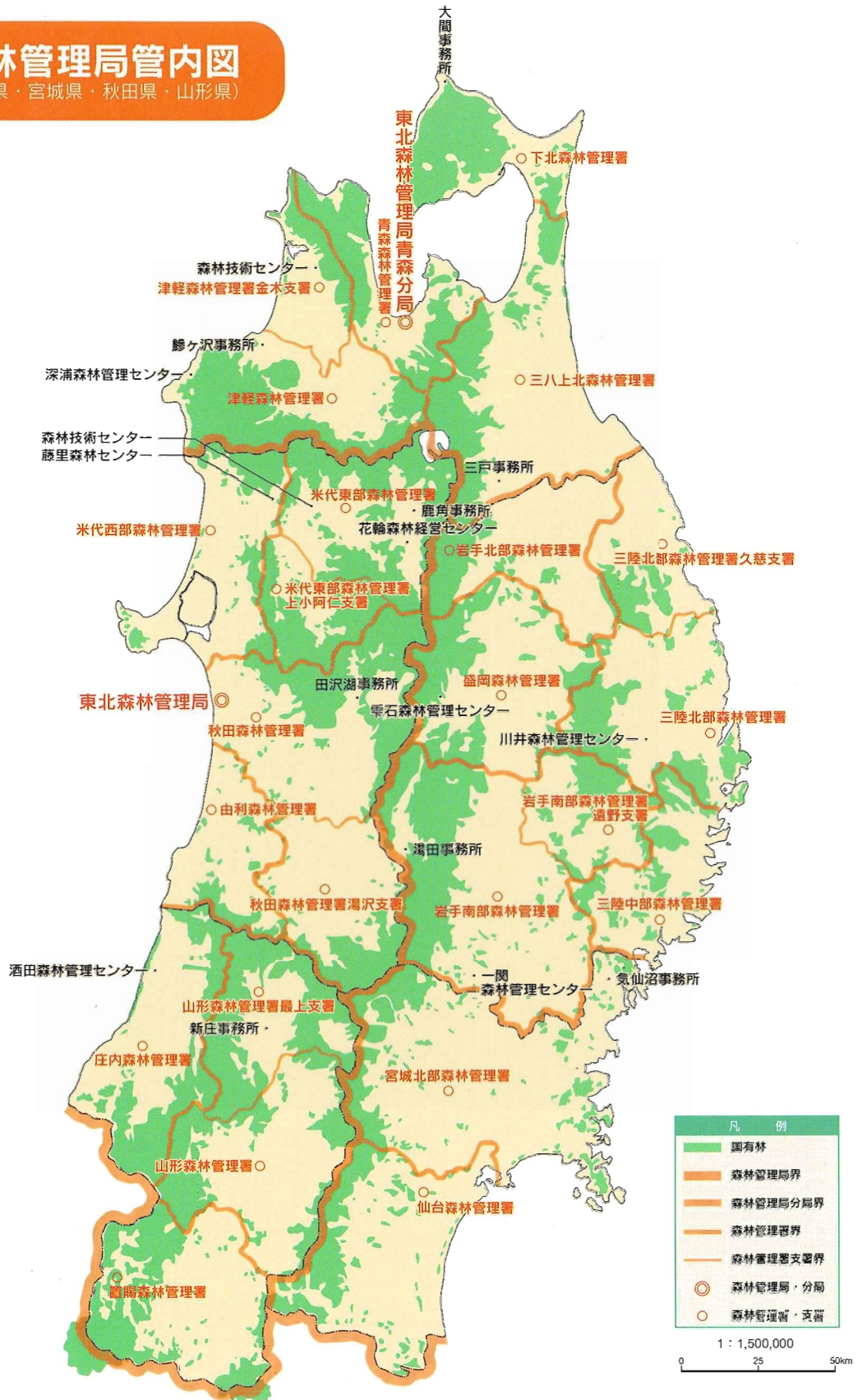

## 東北森林管理局計画課

秋田市中通5丁目9-16  
 TEL 018-836-2206  
 FAX 018-836-2203  
<http://www.mmjp.or.jp/TOUHOKU-SINRIN/index.htm>

## 東北森林管理局青森分局計画課

青森市柳川2丁目1-1  
 TEL 017-781-6407  
 FAX 017-783-3396  
<http://www.jomon.ne.jp/eirin001>