図面は貴重な資料です。
有効に使用しましょう。
「測量法に基づく国土地理院長承認（使用）R 4JHs 612」

米代川森林計画区

米代東部森林管理署

第6次国有林野施業実施計画図

面積　100,484.75ha

14片の内第1片

注．林班番号の下の記号は、その林班の全小班に共通する。

津軽森林計画区
津軽森林管理署管内
青森県
平川市

位置図
1:500,000

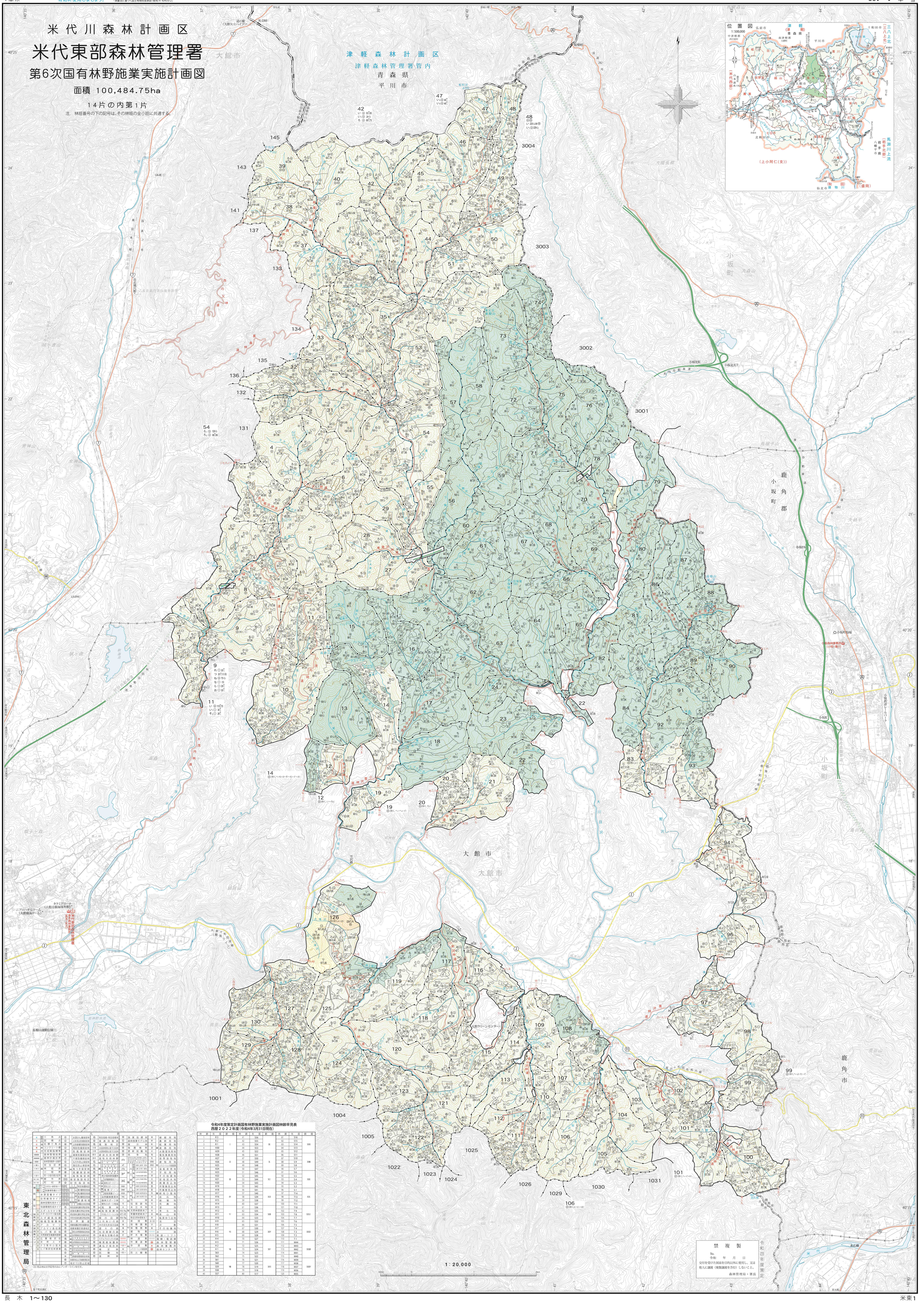

令和4年度策定計画国有林野施業実施計画図林齢早見表
西暦２０２２年度（令和4年3月31日現在）

林齢	年度	齢級	林齢	年度	齢級	林齢	年度	齢級
1	R3		41	S56		81	S16	
2	R2	I	42	S55	IX	82	S15	XVII
3	R1		43	S54		83	S14	
4	H30		44	S53		84	S13	
5	H29		45	S52		85	S12	
6	H28		46	S51		86	S11	
7	H27	II	47	S50	X	87	S10	XVIII
8	H26		48	S49		88	S9	
9	H25		49	S48		89	S8	
10	H24		50	S47		90	S7	
11	H23		51	S46		91	S6	
12	H22		52	S45		92	S5	
13	H21	III	53	S44	XI	93	S4	XIX
14	H20		54	S43		94	S3	
15	H19		55	S42		95	S2	
16	H18		56	S41		96	S1	
17	H17		57	S40		97	T14	
18	H16	IV	58	S39	XII	98	T13	XX
19	H15		59	S38		99	T12	
20	H14		60	S37		100	T11	
21	H13		61	S36		101	T10	
22	H12	V	62	S35	XIII	102	T9	XXI
23	H11		63	S34		103	T8	
24	H10		64	S33		104	T7	
25	H9		65	S32		105	T6	
26	H8		66	S31		106	T5	
27	H7		67	S30		107	T4	
28	H6	VI	68	S29	XIV	108	T3	XXII
29	H5		69	S28		109	T2	
30	H4		70	S27		110	T1	
31	H3		71	S26		111	M44	
32	H2	VII	72	S25	XV	112	M43	XXIII
33	H1		73	S24		113	M42	
34	S63		74	S23		114	M41	
35	S62		75	S22		115	M40	
36	S61		76	S21		116	M39	
37	S60		77	S20		117	M38	
38	S59	VIII	78	S19	XVI	118	M37	XXIV
39	S58		79	S18		119	M36	
40	S57		80	S17		120	M35	

禁　複　製
No.
令和　年　月　日
交付を受けた図面を目的以外に使用し、又は他人に譲渡（複製譲渡を含む）しないこと。
森林管理局・署長
令和四年度策定

東北森林管理局

1：20,000