図面は貴重な資料です。
有効に使用しましょう。

「測量法に基づく国土地理院長承認（使用）R 3JHs 811」

津軽森林計画区
津軽森林管理署
第6次国有林野施業実施計画図

面積 128,600.45ha

12片の内第11片

注、林班番号の下の記号は、その林班の全小班に共通する。

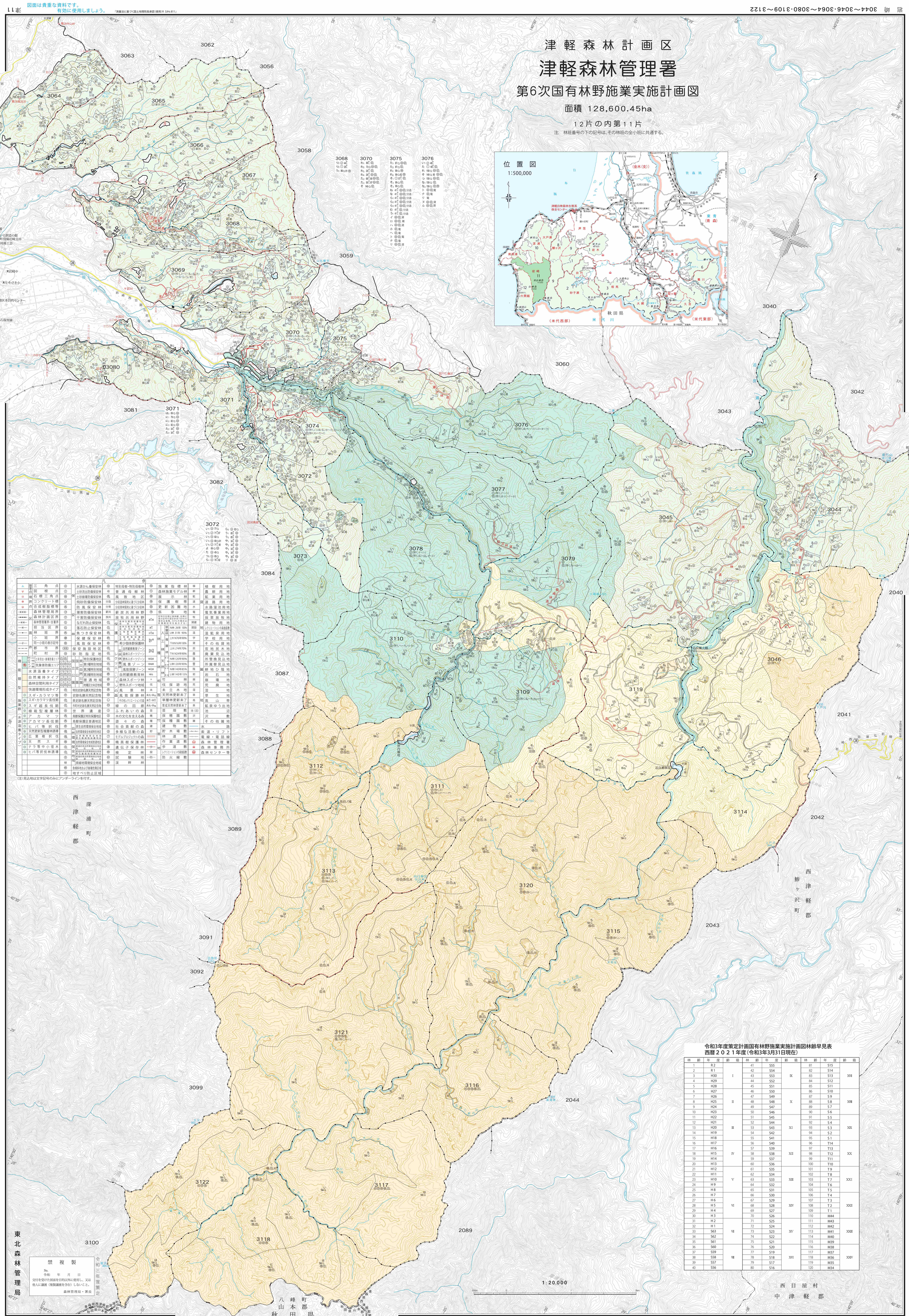

凡例															
△	基準点	三角点	⑥	水源かん養保安林	⑥	特別母樹・特別母樹林	⑥	施業指標林	草	植樹用地					
▽		図根点	⑦	土砂流出防備保安林	母	普通母樹林	⑦	森林施業モデル林	新	農耕用地					
□	境界点	石標三角点	⑧	土砂崩壊防備保安林	保	風致地区	⑧	展示林	鉱	鉱業用地					
⊗		コンクリート標	⑨	飛砂防備保安林	分造	分収造林契約に基づく分収林	⑨	保護樹帯	道	道路用地					
⊙		合成樹脂標等	⑩	防風保安林	分育	分収育林契約に基づく分収林	⑩	更新困難地	水	水路溜池用地					
✕✕✕	区域	森林管理局界	⑪	潮害防備保安林	新炭	新炭共用林野	⑪	係争地	電	電気事業用地					
✕✕✕		森林計画区界	⑫	干害防備保安林	放牧	放牧共用林野	3E1	記号の右側に業種名、右側に番号は保安林の種類を示す。番号は種類を示す。数字は面積を示す。	牧	採草放牧地					
✕✕✕		森林管理署界・支署界	⑬	なだれ防止保安林	保	森林生態系保護地域			買建	建物用地					
✕		担当区界	⑭	落石防止保安林	保	森林生態系保護地域	3E1		買設	レクリエーションの森設置					
✕	国有林	林班界	⑮	魚つき保安林	保	生物群集保護林	3E1	単層林	LM 26年 100%	温	温鉱泉地				
✕		小班界	⑯	保健保安林	保	生物群集保護林	3E1	人工林	LM 31年 90%	学	学校用地				
✕		同一小班の表示記号	⑰	風致保安林	保	生物群集保護林	3E1	針葉樹	ニ:N76才90%	現	その他貸地				
✕	界	郡市界	⑱	保安施設地区	保	自然観察教育ゾーン	3E1	種	ヒ:N16才100%	民	官地民木地				
✕		町村界	⑲	砂防指定地	保	森林スポーツゾーン	3E1	林	ト:L24才70%	農	農業見込地				
機能類型	防災タイプ	土砂流出・崩壊防備エリア	⑳	特別保護地区	国	野外スポーツゾーン	12ha未	天然林	マ:N24才90%	雪	所管換見込地				
		飛砂防備エリア	㉑	第1種特別地域	県立公園	風景ゾーン	120ha未		ヌ:N18120才90%	替	所属替見込地				
	水源涵養タイプ		㉒	第2種特別地域		風致探勝ゾーン	140ha未		ル:L81120才90%	耕	耕地ひ陰地				
	自然維持タイプ		㉓	第3種特別地域		自然観察教育林	140ha未		ヲ:N81140才85%	岩	岩石地				
	森林空間利用タイプ		㉔	普通地域		森林スポーツ林	ヤ		わ:L81140才100%	崩	崩壊地				
	快適環境形成タイプ		㉕	地種区分未定地域		野外スポーツ地域	伐	竹林		荒	荒廃地				
			㉖	特別史跡名勝天然記念物		風景林	未	伐採跡地		湿	湿地				
施業群（水源涵養タイプ）	◎	スギ・カラマツ等	㉗	史跡名勝天然記念物		風致探勝林	未ル・未ヲ	未立木地		草	草生地				
	◎	スギ・カラマツ長伐期	㉘	県史跡名勝天然記念物		その他レクリエーションの森	未ト・未チ	天然林更新未了		高	高山帯				
	◎	スギ超長伐期	㉙	市町村史跡名勝天然記念物		緑の回廊	未ル・未ヲ	単層林更新未了		泉	鉱泉ゆう出地				
	◎	植栽型複層林	㉚	世界遺産		ふれあいの森	里	育成天然林更新未了		池	池沼				
	◎	アカマツ	㉛	鳥獣保護区特別保護地区		木の文化を支える森	樹	採種園数	池(沼)	沢	沢敷				
	◎	アカマツ長伐期	㉜	鳥獣保護区普通地区		遊々の森	樹	採種園数	沢	雑	その他雑地				
	◎	ヒバ等択伐	㉝	原生自然環境保全地域		社会貢献の森	建	建物敷		水路					
	◎	ヒバ等択伐期	㉞	自然環境保全地域特別地区		多様な活動の森	貯	貯木場敷		索道・リフト					
	◎	天然更新型複層林誘導	㉟	自然環境保全地域普通地区		モデルプロジェクトの森		林道敷		電線・電話線					
	◎	広葉樹択伐	㊱	自然環境保全地域普通地区		精英樹保護林		作業道敷		森林管理署					
	◎	天然スギ	㊲	都道府県自然環境保全地域		遺伝子保存林		歩道敷		森林事務所					
	◎	ナラ等中小径木	㊳	都道府県自然環境保全地域		検定林	設	レクリエーションの森施設敷		森林センター等					
	◎	ヒバ等択伐林誘導	㊴	都道府県自然環境保全地域		試験地	防	防火線敷							
			㊵	県緑地環境保全地域		渓畔林									
			㊶	急傾斜地および崩壊危険区域											
			㊷	地すべり防止区域											

(注)見込地は文字記号のみにアンダーラインを付す。

令和3年度策定計画国有林野施業実施計画図林齢早見表
西暦２０２１年度（令和3年3月31日現在）

林齢	年度	齢級	林齢	年度	齢級	林齢	年度	齢級
1	R 2	I	41	S55	IX	81	S15	XVII
2	R 1		42	S54		82	S14	
3	H30		43	S53		83	S13	
4	H29		44	S52		84	S12	
5	H28		45	S51		85	S11	
6	H27	II	46	S50	X	86	S10	XVIII
7	H26		47	S49		87	S 9	
8	H25		48	S48		88	S 8	
9	H24		49	S47		89	S 7	
10	H23		50	S46		90	S 6	
11	H22	III	51	S45	XI	91	S 5	XIX
12	H21		52	S44		92	S 4	
13	H20		53	S43		93	S 3	
14	H19		54	S42		94	S 2	
15	H18		55	S41		95	S 1	
16	H17	IV	56	S40	XII	96	T14	XX
17	H16		57	S39		97	T13	
18	H15		58	S38		98	T12	
19	H14		59	S37		99	T11	
20	H13		60	S36		100	T10	
21	H12	V	61	S35	XIII	101	T 9	XXI
22	H11		62	S34		102	T 8	
23	H10		63	S33		103	T 7	
24	H 9		64	S32		104	T 6	
25	H 8		65	S31		105	T 5	
26	H 7	VI	66	S30	XIV	106	T 4	XXII
27	H 6		67	S29		107	T 3	
28	H 5		68	S28		108	T 2	
29	H 4		69	S27		109	T 1	
30	H 3		70	S26		110	M44	
31	H 2	VII	71	S25	XV	111	M43	XXIII
32	H 1		72	S24		112	M42	
33	S63		73	S23		113	M41	
34	S62		74	S22		114	M40	
35	S61		75	S21		115	M39	
36	S60	VIII	76	S20	XVI	116	M38	XXIV
37	S59		77	S19		117	M37	
38	S58		78	S18		118	M36	
39	S57		79	S17		119	M35	
40	S56		80	S16		120	M34	

禁複製
No.
令和　年　月　日
交付を受けた図面を目的以外に使用し、又は他人に譲渡（複製譲渡を含む）しないこと。
森林管理局・署長

令和三年度策定

東北森林管理局

米代西部森林管理署管内
米代川森林計画区