図面は貴重な資料です。
有効に使用しましょう。
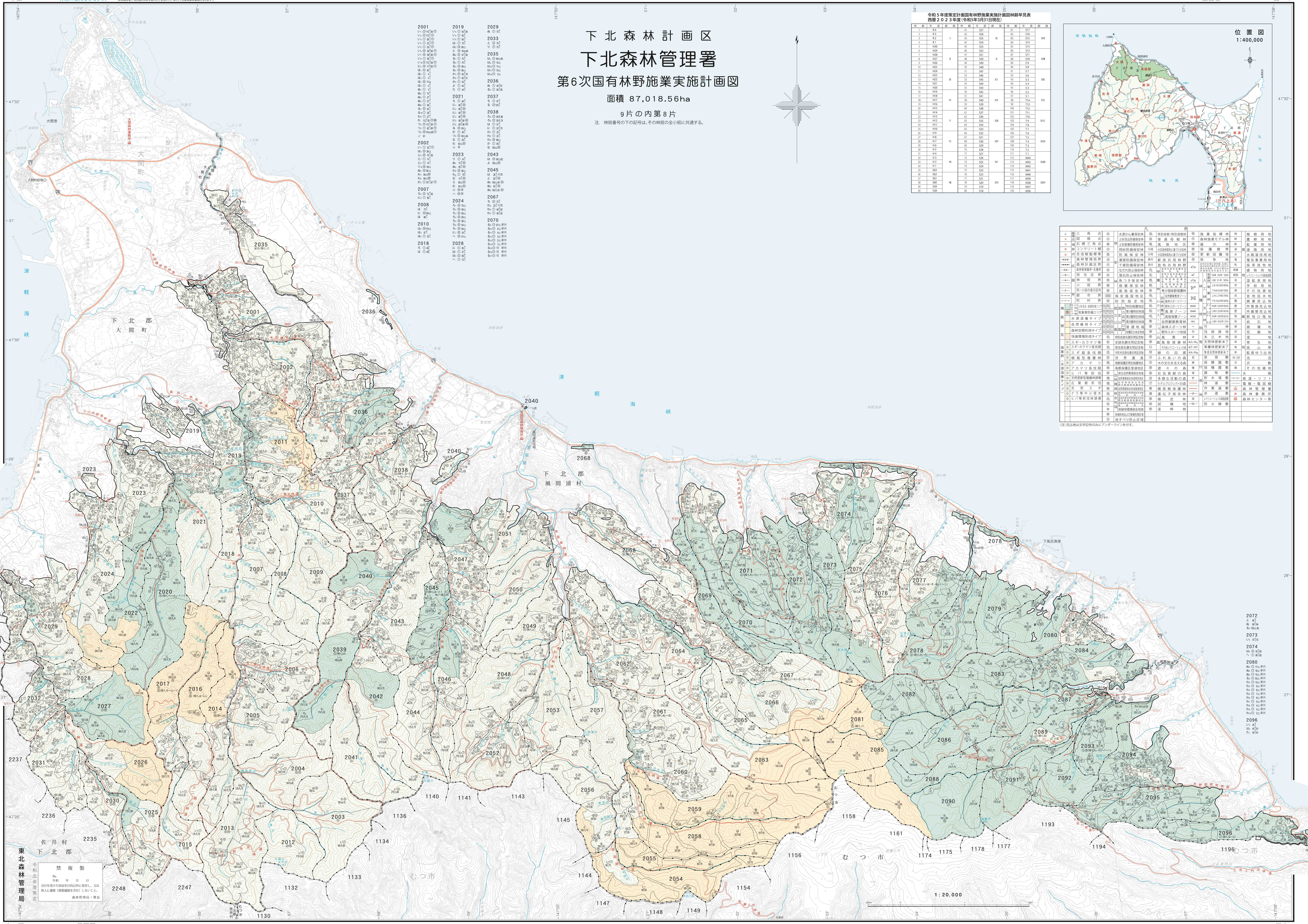
「測量法に基づく国土地理院長承認（使用）R 5JHs 438」
「背景図は電子地形図25000を拡大して使用しているので、位置精度は基図に準じます。」