図面は貴重な資料です。
有効に使用しましょう。

「測量法に基づく国土地理院長承認（使用）R 5JHs 438」
「背景図は電子地形図25000を拡大して使用しているので、位置精度は基図に準じます。」

下北森林計画区
下北森林管理署
第6次国有林野施業実施計画図

面積　87,018.56ha

9片の内第1片

注．林班番号の下の記号は、その林班の全小班に共通する。

位置図
1:400,000

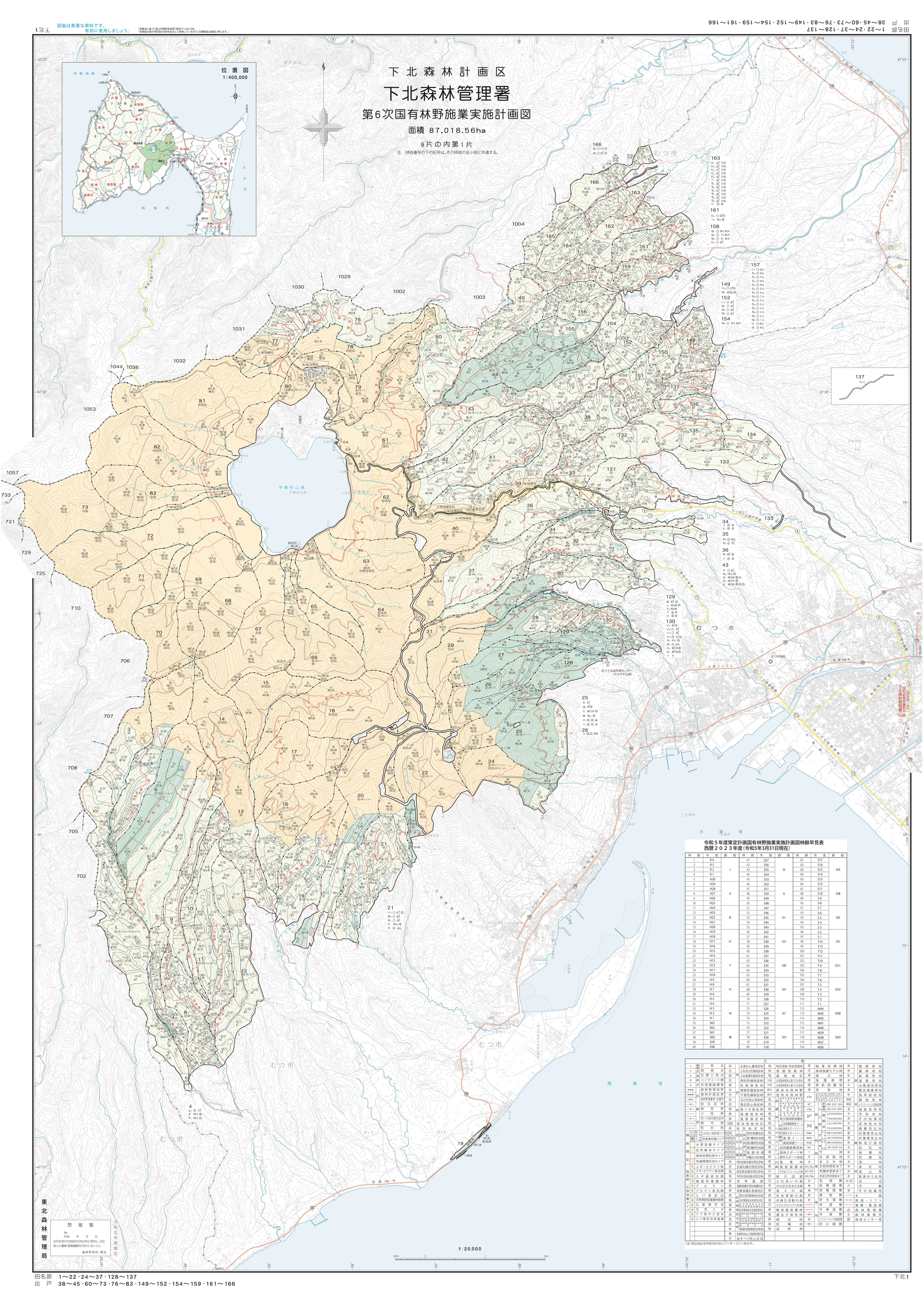

1:20,000

令和５年度策定計画国有林野施業実施計画図林齢早見表
西暦２０２３年度（令和5年3月31日現在）

林齢	年度	齢級	林齢	年度	齢級	林齢	年度	齢級
1	R 4		41	S57		81	S17	
2	R 3		42	S56		82	S16	
3	R 2	I	43	S55	IX	83	S15	XVII
4	R 1		44	S54		84	S14	
5	H30		45	S53		85	S13	
6	H29		46	S52		86	S12	
7	H28		47	S51		87	S11	
8	H27	II	48	S50	X	88	S10	XVIII
9	H26		49	S49		89	S 9	
10	H25		50	S48		90	S 8	
11	H24		51	S47		91	S 7	
12	H23		52	S46		92	S 6	
13	H22	III	53	S45	XI	93	S 5	XIX
14	H21		54	S44		94	S 4	
15	H20		55	S43		95	S 3	
16	H19		56	S42		96	S 2	
17	H18		57	S41		97	S 1	
18	H17	IV	58	S40	XII	98	T14	XX
19	H16		59	S39		99	T13	
20	H15		60	S38		100	T12	
21	H14		61	S37		101	T11	
22	H13		62	S36		102	T10	
23	H12	V	63	S35	XIII	103	T 9	XXI
24	H11		64	S34		104	T 8	
25	H10		65	S33		105	T 7	
26	H 9		66	S32		106	T 6	
27	H 8		67	S31		107	T 5	
28	H 7	VI	68	S30	XIV	108	T 4	XXII
29	H 6		69	S29		109	T 3	
30	H 5		70	S28		110	T 2	
31	H 4		71	S27		111	T 1	
32	H 3		72	S26		112	M44	
33	H 2	VII	73	S25	XV	113	M43	XXIII
34	H 1		74	S24		114	M42	
35	S63		75	S23		115	M41	
36	S62		76	S22		116	M40	
37	S61		77	S21		117	M39	
38	S60	VIII	78	S20	XVI	118	M38	XXIV
39	S59		79	S19		119	M37	
40	S58		80	S18		120	M36	

凡例

(注)見込地は文字記号のみにアンダーラインを付す。

東北森林管理局

禁複製
No.
令和　年　月　日
交付を受けた図面を目的以外に使用し、又は他人に譲渡（複製譲渡を含む）しないこと。
森林管理局・署長

令和五年度策定