図面は貴重な資料です。
有効に使用しましょう。

「測量法に基づく国土地理院長承認（複製）R 2JHT 553」
「本製品を複製する場合には、国土地理院の長の承認を得なければならない。」

# 宮城南部森林計画区
# 仙台森林管理署
## 第6次国有林野施業実施計画図

面積 55,255.34ha

8片の内第1片

注、林班番号の下の記号は、その林班の全小班に共通する。

位置図 1:600,000

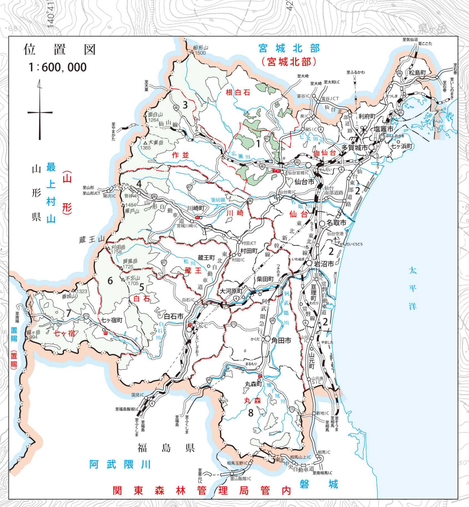

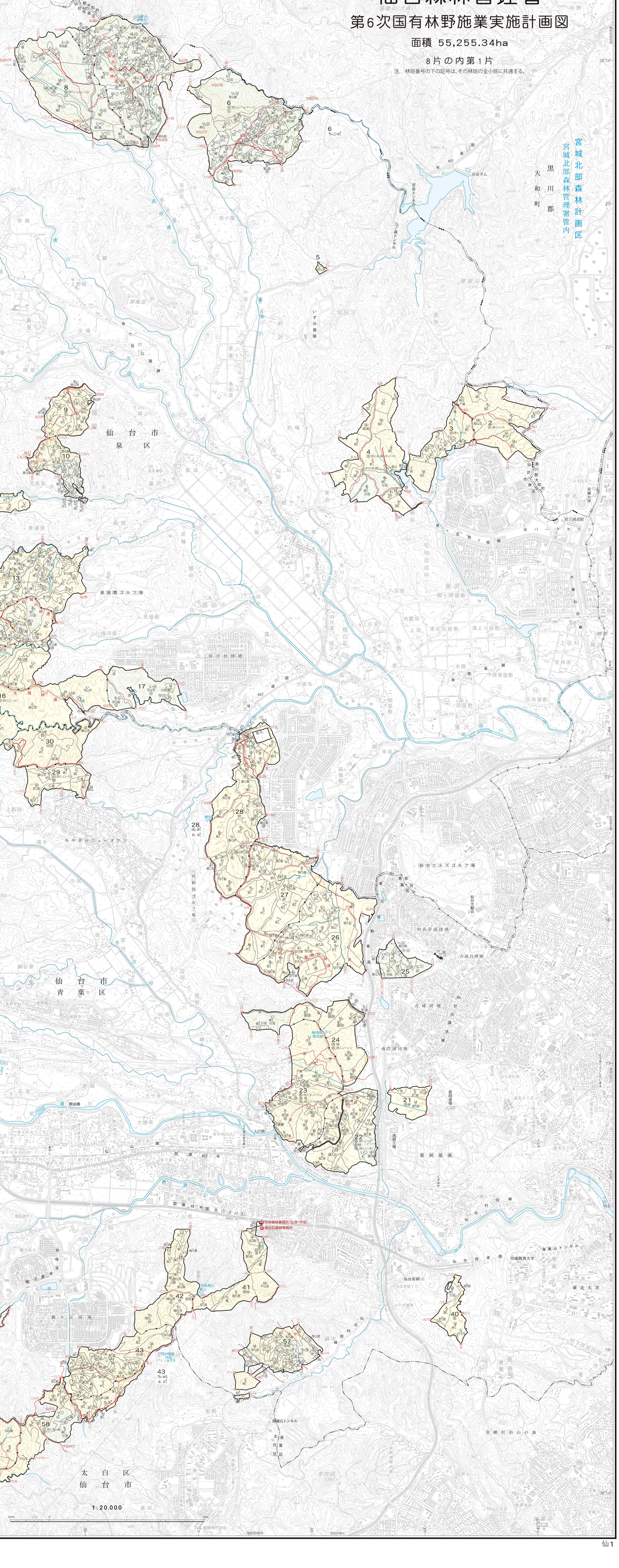


凡例

| | | | | | | | | | | | |
|---|---|---|---|---|---|---|---|---|---|---|---|
| 基準点 | △ 三角点 | ◎ | 保安林 | 水源かん養保安林 | ㉑ | 特別母樹・特別母樹林 | ㉛ | 施業指標林 | 植 | 植樹用地 | |
| | ▽ 図根点 | ① | | 土砂流出防備保安林 | ㉒ | 普通母樹林 | ㉜ | 森林施業モデル林 | 耕 | 農耕用地 | |
| 地形 | □ 石標三角点 | ② | | 土砂崩壊防備保安林 | ㉓ | 風致地区 | ㉝ | 展示林 | 鉱 | 鉱業用地 | |
| | ⊗ 角 コンクリート標 | ③ | | 飛砂防備保安林 | 分造 | 保護樹帯 | ㉞ | 保護樹帯 | 道 | 道路用地 | |
| | ⊙ 点 合成樹脂標等 | ④ | | 防風保安林 | 分育 | 分収造林契約に基づく分収林 | ㉟ | 更新困難地 | 水 | 水路溜池用地 | |
| | ××× 森林管理局界 | ⑤ | | 潮害防備保安林 | 新共 | 分収育林契約に基づく分収林 | ㊱ | 係争地 | 電 | 電気事業用地 | |
| | ●●●● 森林計画区界 | ⑥ | | 干害防備保安林 | 放共 | 薪炭共用林野 | ㊲ | 係争地 | 牧 | 採草放牧地 | |
| | ××× 森林管理署界・支署界 | ⑦ | | なだれ防止保安林 | ㉔ | 放牧共用林野 | 3ha | | 鍾 | 建物用地 | |
| | ×× 担当区界 | ⑧ | | 落石防止保安林 | ㉕ | 森林型態施業種地区（択伐） | 3ha | | 貸 | レクリエーションの森施設敷地 | |
| | ●—●— 林班界 | ⑨ | | 魚つき保安林 | ㉖ | 森林型態施業種地区（皆伐） | 3ha | | | 温泉用地 | |
| | —— 小班界 | ⑩ | | 保健保安林 | ㉗ | 森林型態施業種地区（択伐） | 3ha | | | 学校用地 | |
| | —2— 同一小班の表示記号 | ⑪ | | 風致保安林 | ㉘ | 希少個体群保護林 | 3ha | | | その他貸地 | |
| | ●—●— 郡市界 | ⑫ | | 保安施設地区 | ㉙ | 自然観察教育ゾーン | 2haW | | | 官地民木地 | |
| | ●—●— 町村界 | ⑬ | | 砂防指定地 | ㉚ | 森林スポーツゾーン | 2haW | | | 廃棄見込地 | |
| 機能類型 | 水源涵養タイプ | ㉑ | 国有林の地域別の森林施業の指針 | 特別保護地区 | ㉛ | 野外スポーツゾーン | 10haW | | | 所管換見込地 | |
| | 自然維持タイプ | ㉒ | | 第1種特別地域 | ㉜ | 風景ゾーン | 10haW | | | 所属替見込地 | |
| | 森林空間利用タイプ | ㉓ | | 第2種特別地域 | ㉝ | 風致保護ゾーン | 10haW | | | 耕地ひ隆地 | |
| | 快適環境形成タイプ | ㉔ | | 第3種特別地域 | ㉞ | 自然観察教育林 | 10haG | | | 岩石地 | |
| 施業群 | ① スギ・カラマツ等 | ㉕ | | 普通地域 | ㉟ | 森林スポーツ林 | 〃 | | | 崩壊地 | |
| | ② スギ・カラマツ長伐期 | ㉖ | | 地種区分未定地域 | ㊱ | 野外スポーツ地域 | 伐 | | | 荒廃地 | |
| | ③ スギ超長伐期 | ㉗ | | 特別史跡名勝天然記念物 | ㊲ | 風景林 | 未 | | | 湿地 | |
| | ④ 植栽型複層林 | ㉘ | | 史跡名勝天然記念物 | ㊳ | 風致探勝林 | 未A・R6 | | | 草生地 | |
| | ⑤ アカマツ | ㉙ | | 県史跡名勝天然記念物 | ㊴ | その他レクリエーションの森 | 未A・R6 | | | 高山帯 | |
| | ⑥ アカマツ長伐期 | ㉚ | | 市町村史跡名勝天然記念物 | ㊵ | 緑の回廊 | 未A・R6 | | | 鉱泉ゆう出地 | |
| | ⑦ ヒバ等択伐 | ㉛ | 自然環境保全地域 | 原生自然環境保全地域 | ㊶ | ふれあいの森 | 苗 | | | 池沼 | |
| | ⑧ 天然更新型複層林誘導 | ㉜ | | 自然環境保全地域特別地区 | ㊷ | 木の文化を支える森 | 種 | | | 沢敷 | |
| | ⑨ 広葉樹択伐 | ㉝ | | 自然環境保全地域普通地区 | ㊸ | 遊々の森 | 種 | | | その他雑地 | |
| | ⑩ 天然スギ | ㉞ | | 都道府県自然環境保全地域特別地区 | ㊹ | 社会貢献の森 | 建 | | | 水路 | |
| | ⑪ ナラ等中小径木 | ㉟ | | 都道府県自然環境保全地域普通地区 | ㊺ | 多様な活動の森 | 貯 | | | 索道・リフト | |
| | ⑫ ヒバ等択伐林誘導 | ㊱ | | 県緑地環境保全地域 | ㊻ | モデルプロジェクトの森 | 事 | | | 電線・電話線 | |
| | | ㊲ | | 急傾斜地および崩壊危険区域 | ㊼ | 精英樹保護林 | ー | | | 森林管理署 | |
| | | ㊳ | | 地すべり防止区域 | ㊽ | 遺伝子保存林 | 設 | | | 森林事務所 | |
| | | | | | ㊾ | 検定林 | 一 | | | 森林センター等 | |
| | | | | | ㊿ | 試験地 | 防 | | | | |
| | | | | | (51) | 渓畔林 | 線 | | | | |

（注）見込地は文字記号のみにアンダーラインを付す。

令和２年度策定計画国有林野施業実施計画図林齢早見表
西暦２０２０年度（令和2年3月31日現在）

| 林齢 | 年度 | 齢級 | 林齢 | 年度 | 齢級 | 林齢 | 年度 | 齢級 |
|---|---|---|---|---|---|---|---|---|
| 1 | R 1 | I | 41 | S54 | IX | 81 | S14 | XIII |
| 2 | H30 | | 42 | S53 | | 82 | S13 | |
| 3 | H29 | | 43 | S52 | | 83 | S12 | |
| 4 | H28 | | 44 | S51 | | 84 | S11 | |
| 5 | H27 | | 45 | S50 | | 85 | S10 | |
| 6 | H26 | II | 46 | S49 | X | 86 | S9 | XIV |
| 7 | H25 | | 47 | S48 | | 87 | S8 | |
| 8 | H24 | | 48 | S47 | | 88 | S7 | |
| 9 | H23 | | 49 | S46 | | 89 | S6 | |
| 10 | H22 | | 50 | S45 | | 90 | S5 | |
| 11 | H21 | III | 51 | S44 | XI | 91 | S4 | XV |
| 12 | H20 | | 52 | S43 | | 92 | S3 | |
| 13 | H19 | | 53 | S42 | | 93 | S2 | |
| 14 | H18 | | 54 | S41 | | 94 | S1 | |
| 15 | H17 | | 55 | S40 | | 95 | T14 | |
| 16 | H16 | IV | 56 | S39 | XII | 96 | T13 | XVI |
| 17 | H15 | | 57 | S38 | | 97 | T12 | |
| 18 | H14 | | 58 | S37 | | 98 | T11 | |
| 19 | H13 | | 59 | S36 | | 99 | T10 | |
| 20 | H12 | | 60 | S35 | | 100 | T 9 | |
| 21 | H11 | V | 61 | S34 | XIII | 101 | T 8 | XVII |
| 22 | H10 | | 62 | S33 | | 102 | T 7 | |
| 23 | H 9 | | 63 | S32 | | 103 | T 6 | |
| 24 | H 8 | | 64 | S31 | | 104 | T 5 | |
| 25 | H 7 | | 65 | S30 | | 105 | T 4 | |
| 26 | H 6 | VI | 66 | S29 | XIV | 106 | T 3 | XVIII |
| 27 | H 5 | | 67 | S28 | | 107 | T 2 | |
| 28 | H 4 | | 68 | S27 | | 108 | T 1 | |
| 29 | H 3 | | 69 | S26 | | 109 | M44 | |
| 30 | H 2 | | 70 | S25 | | 110 | M43 | |
| 31 | H 1 | | 71 | S24 | | 111 | M42 | |
| 32 | S63 | VII | 72 | S23 | XV | 112 | M41 | XIX |
| 33 | S62 | | 73 | S22 | | 113 | M40 | |
| 34 | S61 | | 74 | S21 | | 114 | M39 | |
| 35 | S60 | | 75 | S20 | | 115 | M38 | |
| 36 | S59 | | 76 | S19 | | 116 | M37 | |
| 37 | S58 | VIII | 77 | S18 | XVI | 117 | M36 | XX |
| 38 | S57 | | 78 | S17 | | 118 | M35 | |
| 39 | S56 | | 79 | S16 | | 119 | M34 | |
| 40 | S55 | | 80 | S15 | | 120 | M33 | |