図面は貴重な資料です。
有効に使用しましょう。
「測量法に基づく国土地理院長承認（複製）R 2JHｆ 553」
「本製品を複製する場合には、国土地理院の長の承認を得なければならない。」

宮城南部森林計画区
仙台森林管理署
第6次国有林野施業実施計画図

面積　55，255．34ha

8片の内第8片

注、林班番号の下の記号は、その林班の全小班に共通する。

凡例

△	基準点	三角点	◎	保安林	水源かん養保安林	◎	保安林	特別母樹・特別母樹林	◎	施業指標林	幼	植樹用地			
▽		図根点	◎		土砂流出防備保安林	◎		普通母樹林	◎	森林施業モデル林	若	農耕用地			
□	境界点	石標三角点	◎		土砂崩壊防備保安林	◎		風致地区	◎	展示林	壮	鉱業用地			
※		コンクリート標	◎		飛砂防備保安林	◎		分収造林契約に基づく分収林	分造	保護樹帯	道	道路用地			
⊙		合成樹脂標等	◎		防風保安林	◎		分収育林契約に基づく分収林	分育	更新困難地	水	水路湿地用地			
××××		森林管理局界	◎		潮害防備保安林	◎		新炭共用林野	新共	係争地	電	電気事業用地			
●●●●		森林計画区界	◎		干害防備保安林	◎		放牧共用林野	放共		牧	採草放牧地			
××		森林管理署界・支署界	◎		なだれ防止保安林	◎		分収造林	分造		鉱	建物用地			
××		担当区界	◎		落石防止保安林	◎		公有林	公有		鉱				
●●●●	国有林	林班界	◎		魚つき保安林	◎		分収林	分林		鉱				
————		小班界	◎		保健保安林	◎		新植	新植		鉱				
————		同一小班の表示記号	◎		風致保安林	◎		希少個体群保護林							
●●●●	行政界	都道府県界	(5万)		保安施設地区	◎		自然観察教育ゾーン	観察						
————		市町村界	◎		砂防指定地	◎		森林スポーツゾーン	森スポ						
▨	地域森林計画対象民有林	土砂流出・崩壊防備エリア	◎	国有林	特別保護地区	◎	国有林	野外スポーツゾーン	野スポ						
▨		気象害防備エリア	◎		第1種特別地域	◎		風景ゾーン	風景						
▨		水源涵養タイプ	◎		第2種特別地域	◎		風致探勝ゾーン	風探						
▨		自然維持タイプ	◎		第3種特別地域	◎	公有林	自然観察教育林	観教						
▨		森林空間利用タイプ	◎		普通地域	◎		森林スポーツ林	▽						
▨		快適環境形成タイプ	◎		地種区分未定地域	◎		野外スポーツ地域	住						
○	施業群型	スギ・カラマツ等	◎	自然環境保全	特別史跡名勝天然記念物	◎	森林レクリエーションの森	風景林	未						
◎		スギ・カラマツ長伐期	◎		史跡名勝天然記念物	◎		風致探勝林	未A・未B	等					
◎		スギ超長伐期	◎		県史跡名勝天然記念物	◎		その他レクリエーションの森	未C・未D						
◎		植栽型複層林	◎		市町村史跡名勝天然記念物	◎		緑の回廊	未A・未B						
◎		アカマツ	◎		世界遺産	◎		ふれあいの森	苗						
◎		アカマツ長伐期	◎		鳥獣保護区特別保護地区	◎		木の文化を支える森	植						
◎		ヒバ等択伐	◎		鳥獣保護区普通地区	◎		遊々の森	種						
◎		ヒバ等択伐長伐期	◎	自然環境保全	原生自然環境保全地域	◎		社会貢献の森	建						
◎		天然更新型複層林誘導	◎		自然環境保全地域特別地区	◎		多様な活動の森	貯						
◎		広葉樹択伐	◎		モデルプロジェクトの森	◎									
○		天然スギ	◎		自然環境保全地域普通地区	◎		精英樹保護林							
○		テラ等中小径木	◎		遺伝子保存林	◎									
○		ヒバ等択伐林誘導	◎		採種林	◎									
			◎		試験地	◎									
			◎		渓畔林	◎									
			⑥		開緑地環境保全地域	◎									
			⑥		金銅鉱床および緑色凝灰岩										
			⑦		地すべり防止区域										

（注）見込地は文字記号のみにアンダーラインを付す。

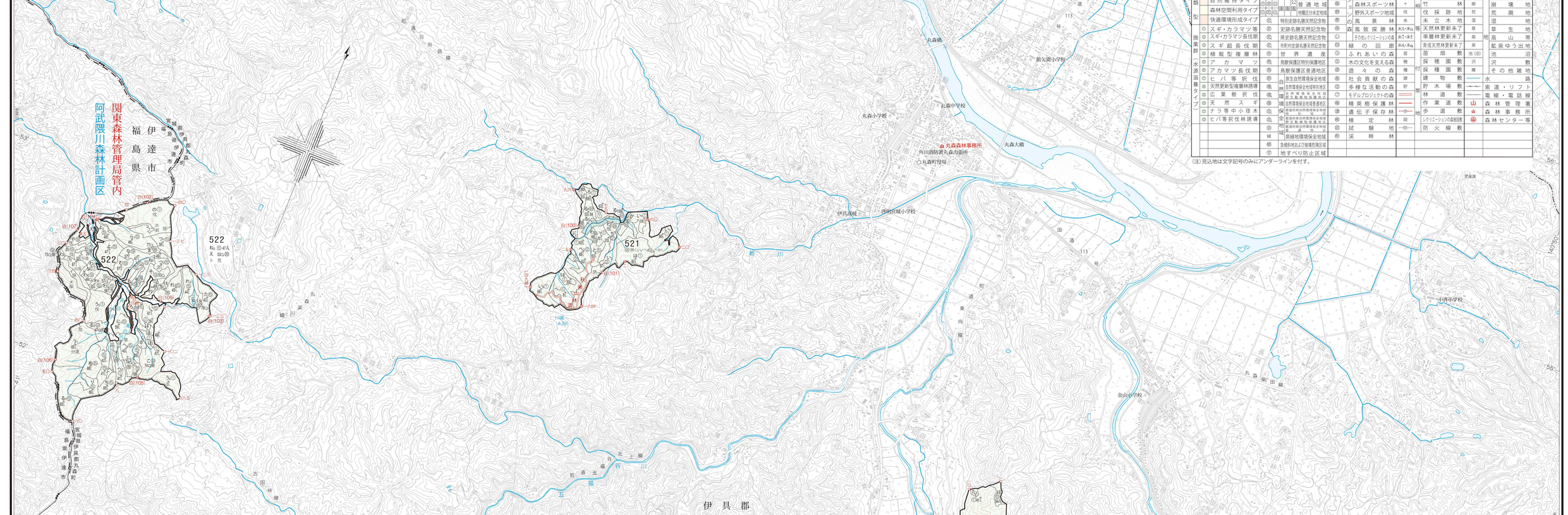

令和２年度策定計画国有林野施業実施計画図林齢早見表
西暦２０２０年度（令和2年3月31日現在）

林齢	年度	齢級	林齢	年度	齢級	林齢	年度	齢級
1	R 1	I	41	S54	IX	81	S14	XVII
2	H30		42	S53		82	S13	
3	H29		43	S52		83	S12	
4	H28		44	S51		84	S11	
5	H27		45	S50		85	S10	
6	H26	II	46	S49	X	86	S 9	XVIII
7	H25		47	S48		87	S 8	
8	H24		48	S47		88	S 7	
9	H23		49	S46		89	S 6	
10	H22		50	S45		90	S 5	
11	H21	III	51	S44	XI	91	S 4	XIX
12	H20		52	S43		92	S 3	
13	H19		53	S42		93	S 2	
14	H18		54	S41		94	S 1	
15	H17		55	S40		95	T14	
16	H16	IV	56	S39	XII	96	T13	XX
17	H15		57	S38		97	T12	
18	H14		58	S37		98	T11	
19	H13		59	S36		99	T10	
20	H12		60	S35		100	T 9	
21	H11	V	61	S34	XIII	101	T 8	XXI
22	H10		62	S33		102	T 7	
23	H 9		63	S32		103	T 6	
24	H 8		64	S31		104	T 5	
25	H 7		65	S30		105	T 4	
26	H 6	VI	66	S29	XIV	106	T 3	XXII
27	H 5		67	S28		107	T 2	
28	H 4		68	S27		108	T 1	
29	H 3		69	S26		109	M44	
30	H 2	VII	70	S25	XV	110	M43	XXIII
31	H 1		71	S24		111	M42	
32	S63		72	S23		112	M41	
33	S62		73	S22		113	M40	
34	S61		74	S21		114	M39	
35	S60		75	S20		115	M38	
36	S59	VIII	76	S19	XVI	116	M37	XXIV
37	S58		77	S18		117	M36	
38	S57		78	S17		118	M35	
39	S56		79	S16		119	M34	
40	S55		80	S15		120	M33	

禁　複　製

No.
令和　年　月　日
交付を受けた図面を目的以外に使用し、又は他人に譲渡（複製譲渡を含む）しないこと。
森林管理局・署長