第６次　置賜　基本図

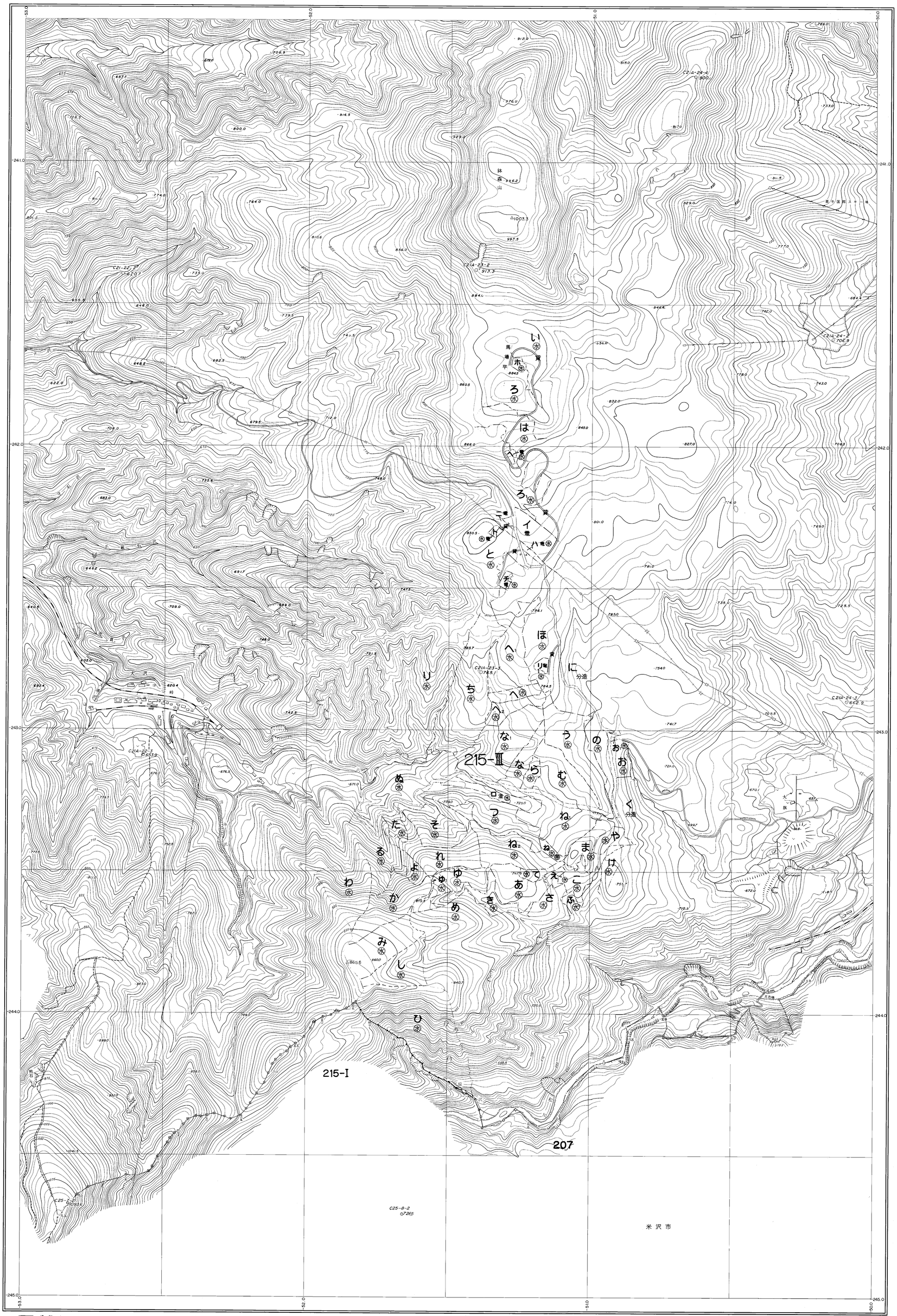

記号

- 三角点
- 水準点
- 多角点(埋石)
- 標高点
- 家屋
- 無壁舎
- 堅ろう建物
- 真幅道路
- 庭園路
- 軽車道
- 徒歩道
- 歩道・分離帯
- 並木・歩道橋
- 普通鉄道
- 特殊軌道
- 架空索道
- 転車台
- トンネル
- 道路・鉄道の高架部
- 送電線
- 都府県界
- 郡・市区町内の区界
- 町・村及市内の区界
- 区域界
- へい
- かき
- 土囲
- 神社
- 寺院
- キリスト教会
- 学校
- 病院
- 駐在所・派出所
- 消防署
- 郵便局
- 電報電話局
- 工業電所
- 倉庫
- 火薬庫
- 揚排水ポンプ場
- 都道府県庁・市区町村役場
- 公会堂・公民館
- 銀行
- 職業安定所
- 官公署・屋門
- 鳥居
- 塔
- 石碑
- 灯籠
- 記念碑
- 立像・銘傍
- 独立樹
- 記念樹
- 煙突
- 給水タンク
- 灯台・灯標
- 坑口・洞口
- 噴火口
- 温泉場
- 材料置場
- 園地
- 地類界
- 耕地
- 畑
- 水田
- 桑畑
- 茶畑
- 果樹園
- 芝地
- その他の樹木畑
- 広葉樹林
- 針葉樹林
- 竹林
- 荒地・湿地
- 橋
- 永久橋
- 木橋
- 徒歩橋
- 石・コンクリート水制
- 木杭
- 水杭
- 土堤
- 石積
- 敷石
- 斜坂
- 大
- 小
- 湖
- 送水(油)管
- 用水路
- 被覆
- 地下
- 防波堤
- 岩礁
- 岩壁
- 渡船
- 十和田湖水力発電所

撮影　1.
　　2.
測図　昭和46年1月 ステレオプロッターA8
　　昭和56年3月修正　(使用写真・山889)
　　作業・セントラル航業株式会社

座標系　第Ⅹ系
等高線間隔　5m

1:5,000
0　100　500　1000m

この基本原図地図は、山形県知事の承認を得て森林基本図を使用したものである。　承認番号　第84-1号

東北森林管理局
215-Ⅲ