図面は貴重な資料です。
有効に使用しましょう。
「測量法に基づく国土地理院長承認（複製）R 2-PF 551」
「本製品を複製する場合には、国土地理院の長の承認を得なければならない。」

北上川上流森林計画区

盛岡森林管理署

第6次国有林野施業実施計画図

面積　62，194．67ha

8片の内第1片

注、林班番号の下の記号は、その林班の全小班に共通する。

馬淵川上流森林計画区
岩手北部森林管理署管内
八幡平市

盛岡市　滝沢市　岩手郡岩手町　雫石町

岩手山　姫神山　秋田県

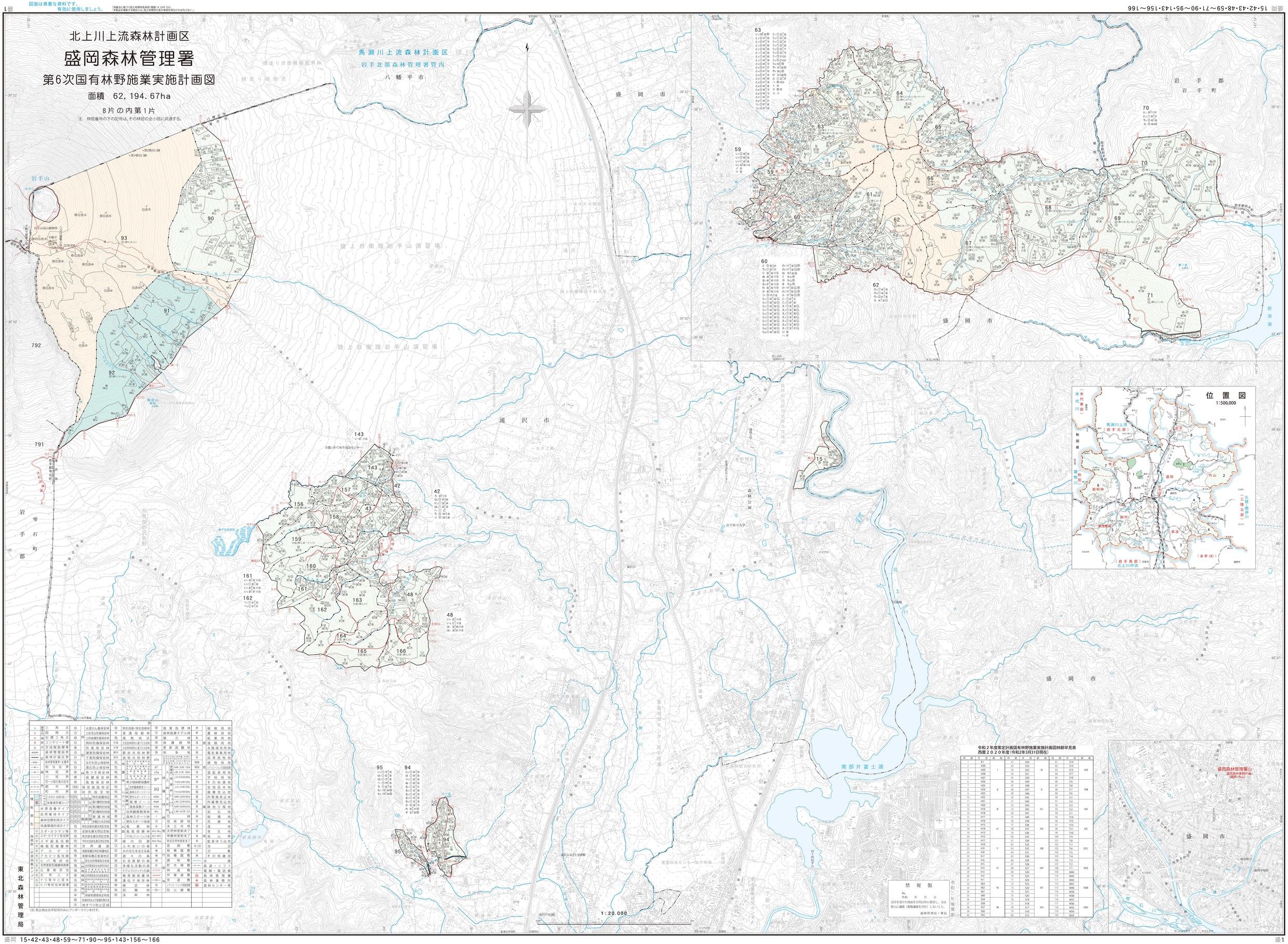

林齢	齢級	林齢	齢級	林齢	齢級	林齢	齢級
1	R1	41	Ⅴ	81	Ⅸ	121	XIII
2	H30	42	Ⅴ	82	Ⅸ	122	XIII
3	H29	43	Ⅴ	83	Ⅸ	123	XIII
4	H28	44	Ⅴ	84	Ⅸ	124	XIII
5	H27	45	Ⅴ	85	Ⅸ	125	XIII
6	H26	46	Ⅴ	86	Ⅸ	126	XIII
7	H25	47	Ⅴ	87	Ⅸ	127	XIII
8	H24	48	Ⅴ	88	Ⅸ	128	XIII
9	H23	49	Ⅴ	89	Ⅸ	129	XIII
10	H22	50	Ⅴ	90	Ⅸ	130	XIII
11	H21	51	Ⅴ	91	Ⅸ	131	XIII
12	H20	52	Ⅴ	92	Ⅸ	132	XIII
13	H19	53	Ⅴ	93	Ⅸ	133	XIII
14	H18	54	Ⅴ	94	Ⅸ	134	XIII
15	H17	55	Ⅴ	95	Ⅸ	135	XIII
16	H16	56	Ⅴ	96	Ⅸ	136	XIII
17	H15	57	Ⅴ	97	Ⅸ	137	XIII
18	H14	58	Ⅴ	98	Ⅸ	138	XIII
19	H13	59	Ⅴ	99	Ⅸ	139	XIII
20	H12	60	Ⅴ	100	Ⅹ	140	XIII
21	H11	61	Ⅴ	101	Ⅹ	141	XIII
22	H10	62	Ⅴ	102	Ⅹ	142	XIII
23	H9	63	Ⅴ	103	Ⅹ	143	XIII
24	H8	64	Ⅴ	104	Ⅹ	144	XIII
25	H7	65	Ⅴ	105	Ⅹ	145	XIII
26	H6	66	Ⅴ	106	Ⅹ	146	XIII
27	H5	67	Ⅴ	107	Ⅹ	147	XIII
28	H4	68	Ⅴ	108	Ⅹ	148	XIII
29	H3	69	Ⅴ	109	Ⅹ	149	XIII
30	H2	70	Ⅴ	110	Ⅹ	150	XIII
31	H1	71	Ⅴ	111	Ⅹ	151	XIII
32	S63	72	Ⅴ	112	Ⅹ	152	XIII
33	S62	73	Ⅴ	113	Ⅹ	153	XIII
34	S61	74	Ⅴ	114	Ⅹ	154	XIII
35	S60	75	Ⅴ	115	Ⅹ	155	XIII
36	S59	76	Ⅴ	116	Ⅹ	156	XIII
37	S58	77	Ⅴ	117	Ⅹ	157	XIII
38	S57	78	Ⅴ	118	Ⅹ	158	XIII
39	S56	79	Ⅴ	119	Ⅹ	159	XIII
40	S55	80	Ⅴ	120	Ⅹ	160	XIII