図面は貴重な資料です。
有効に使用しましょう。

「測量法に基づく国土地理院長承認（複製）R 1ToF 38」
「本製品を複製する場合には、国土地理院の長の承認を得なければならない。」

最上村山森林計画区
山形森林管理署 最上支署
第6次国有林野施業実施計画図

面積 106,879.61ha

１３片の内第５片

注．林班番号の下の記号は、その林班の全小班に共通する。

令和元年度策定計画国有林野施業実施計画図林齢早見表
西暦２０１９年度（平成31年3月31日現在）

林齢	年度	齢級	林齢	年度	齢級	林齢	年度	齢級
1	H30		41	S53		81	S13	
2	H29		42	S52		82	S12	
3	H28	I	43	S51	IX	83	S11	XVII
4	H27		44	S50		84	S10	
5	H26		45	S49		85	S 9	
6	H25		46	S48		86	S 8	
7	H24		47	S47		87	S 7	
8	H23	II	48	S46	X	88	S 6	XVIII
9	H22		49	S45		89	S 5	
10	H21		50	S44		90	S 4	
11	H20		51	S43		91	S 3	
12	H19		52	S42		92	S 2	
13	H18	III	53	S41	XI	93	S 1	XIX
14	H17		54	S40		94	T14	
15	H16		55	S39		95	T13	
16	H15		56	S38		96	T12	
17	H14		57	S37		97	T11	
18	H13	IV	58	S36	XII	98	T10	XX
19	H12		59	S35		99	T 9	
20	H11		60	S34		100	T 8	
21	H10		61	S33		101	T 7	
22	H 9		62	S32		102	T 6	
23	H 8	V	63	S31	XIII	103	T 5	XXI
24	H 7		64	S30		104	T 4	
25	H 6		65	S29		105	T 3	
26	H 5		66	S28		106	T 2	
27	H 4		67	S27		107	T 1	
28	H 3	VI	68	S26	XIV	108	M44	XXII
29	H 2		69	S25		109	M43	
30	H 1		70	S24		110	M42	
31	S63		71	S23		111	M41	
32	S62		72	S22		112	M40	
33	S61	VII	73	S21	XV	113	M39	XXIII
34	S60		74	S20		114	M38	
35	S59		75	S19		115	M37	
36	S58		76	S18		116	M36	
37	S57		77	S17		117	M35	
38	S56	VIII	78	S16	XVI	118	M34	XXIV
39	S55		79	S15		119	M33	
40	S54		80	S14		120	M32	

雄物川森林計画区
秋田森林管理署
湯沢支署管内

宮城北部森林計画区
宮城北部森林管理署管内

最上郡 金山町
秋田県 湯沢市
宮城県 大崎市 新庄市
最上郡 最上町 舟形町
東北森林管理局

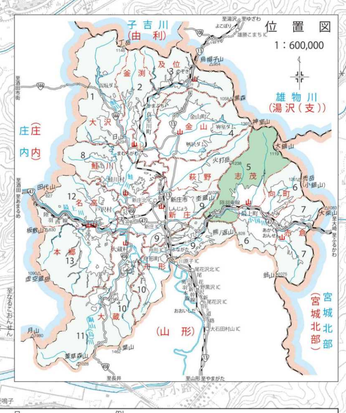

1：20,000

禁複製
No.
令和 年 月 日
交付を受けた図面を目的以外に使用し、又は他人に譲渡（複製譲渡を含む）しないこと。
森林管理局・署長

凡例

基準点	三角点	境界	水源かん養保安林	保安林	特別母樹・特別母樹林	施業指標	植樹用地
	図根点		土砂流出防備保安林		普通母樹林	森林施業モデル林	農耕用地
	石標三角点		土砂崩壊防備保安林		風致地区	展示林	鉱業用地
	コンクリート標		飛砂防備保安林	分収造林	保護樹帯	道路	道路用地
	合成樹脂標等		防風保安林	分収育林	更新困難地	水路	水路湿池用地
区界	森林管理局界		潮害防備保安林	部共	薪炭共用林野	係争地	電気事業用地
	森林計画区界		干害防備保安林	放牧	放牧共用林野	牧	採草放牧地
	森林管理署・支署界		なだれ防止保安林	保安林	単層林	鉱	建物用地
	担当区界		落石防止保安林		複層林	鉄道	レクリエーションの森施設整備
国有林	林班界		魚つき保安林		人工林	温泉	温泉用地
	小班界		保健保安林		天然林	学校	学校用地
	同一小班の表示記号		風致保安林		竹林	官	その他官地
界	都市界		保安施設地区		伐採跡地	民	官地民木地
	町村界		砂防指定地		未立木地	墓	廃棄見込地
機能類型	土砂流出・崩壊防備エリア		特別保護地区	国立公園	森林スポーツゾーン		所管換見込地
	気象害防備エリア		第1種特別地域		野外スポーツゾーン		所属替見込地
	水源涵養タイプ		第2種特別地域		風景ゾーン		耕地↑↓陸地
	自然維持タイプ		第3種特別地域		風致探勝ゾーン		岩石地
	森林空間利用タイプ		普通地域	国定公園	自然観察教育林		崩壊地
	快適環境形成タイプ		特別地域		森林スポーツ林		荒廃地
施業群	スギ・カラマツ等		史跡名勝天然記念物		野外スポーツ地域		湿地
	スギ・カラマツ長伐期		県史跡名勝天然記念物		風景林		草生地
	スギ超長伐期		市町村史跡名勝天然記念物		風致探勝林		高山帯
	植栽型複層林		世界自然遺産		その他レクリエーションの森		鉱泉ゆう出地
	アカマツ		鳥獣保護区特別保護地区		緑の回廊		池沼
	アカマツ長伐期		鳥獣保護区普通地区		ふれあいの森		沢敷
	ヒバ等択伐		原生自然環境保全地域		遊々の森		その他雑地
	天然更新型複層林誘導		自然環境保全地域特別地区		社会貢献の森		水路
	広葉樹択伐		自然環境保全地域普通地区		多様な活動の森		索道・リフト
	天然スギ		自然環境保全地域普通地区		モデルプロジェクトの森		電線・電話線
	ナラ等中小径木		都道府県自然環境保全地域特別地区		精英樹保護林		森林管理署
	ヒバ等択伐林誘導		都道府県自然環境保全地域普通地区		遺伝子保存林		森林事務所
			都道府県自然環境保全地域		検定林		レクリエーションの森施設整備
			県緑地環境保全地域		試験地		森林センター等
			急傾斜地および崩壊危険区域		渓畔林		
			地すべり防止区域				

（注）見込地は文字記号のみにアンダーラインを付す。