図面は貴重な資料です。
有効に使用しましょう。

「測量法に基づく国土地理院長承認（複製）R1Tof 38」
「本製品を複製する場合には、国土地理院の長の承認を得なければならない。」

最上村山森林計画区

山形森林管理署 最上支署

第6次国有林野施業実施計画図

面積　106,879.61ha

13片の内第10片

注．林班番号の下の記号は、その林班の全小班に共通する。

令和元年度策定計画国有林野施業実施計画図林齢早見表
西暦２０１９年度（平成31年3月31日現在）

林齢	年度	齢級	林齢	年度	齢級	林齢	年度	齢級
1	H30		41	S53		81	S13	
2	H29		42	S52		82	S12	
3	H28	I	43	S51	IX	83	S11	XVII
4	H27		44	S50		84	S10	
5	H26		45	S49		85	S 9	
6	H25		46	S48		86	S 8	
7	H24		47	S47		87	S 7	
8	H23	II	48	S46	X	88	S 6	XVIII
9	H22		49	S45		89	S 5	
10	H21		50	S44		90	S 4	
11	H20		51	S43		91	S 3	
12	H19		52	S42		92	S 2	
13	H18	III	53	S41	XI	93	S 1	XIX
14	H17		54	S40		94	T14	
15	H16		55	S39		95	T13	
16	H15		56	S38		96	T12	
17	H14		57	S37		97	T11	
18	H13	IV	58	S36	XII	98	T10	XX
19	H12		59	S35		99	T 9	
20	H11		60	S34		100	T 8	
21	H10		61	S33		101	T 7	
22	H 9		62	S32		102	T 6	
23	H 8	V	63	S31	XIII	103	T 5	XXI
24	H 7		64	S30		104	T 4	
25	H 6		65	S29		105	T 3	
26	H 5		66	S28		106	T 2	
27	H 4		67	S27		107	T 1	
28	H 3	VI	68	S26	XIV	108	M44	XXII
29	H 2		69	S25		109	M43	
30	H 1		70	S24		110	M42	
31	S63		71	S23		111	M41	
32	S62		72	S22		112	M40	
33	S61	VII	73	S21	XV	113	M39	XXIII
34	S60		74	S20		114	M38	
35	S59		75	S19		115	M37	
36	S58		76	S18		116	M36	
37	S57		77	S17		117	M35	
38	S56	VIII	78	S16	XVI	118	M34	XXIV
39	S55		79	S15		119	M33	
40	S54		80	S14		120	M32	

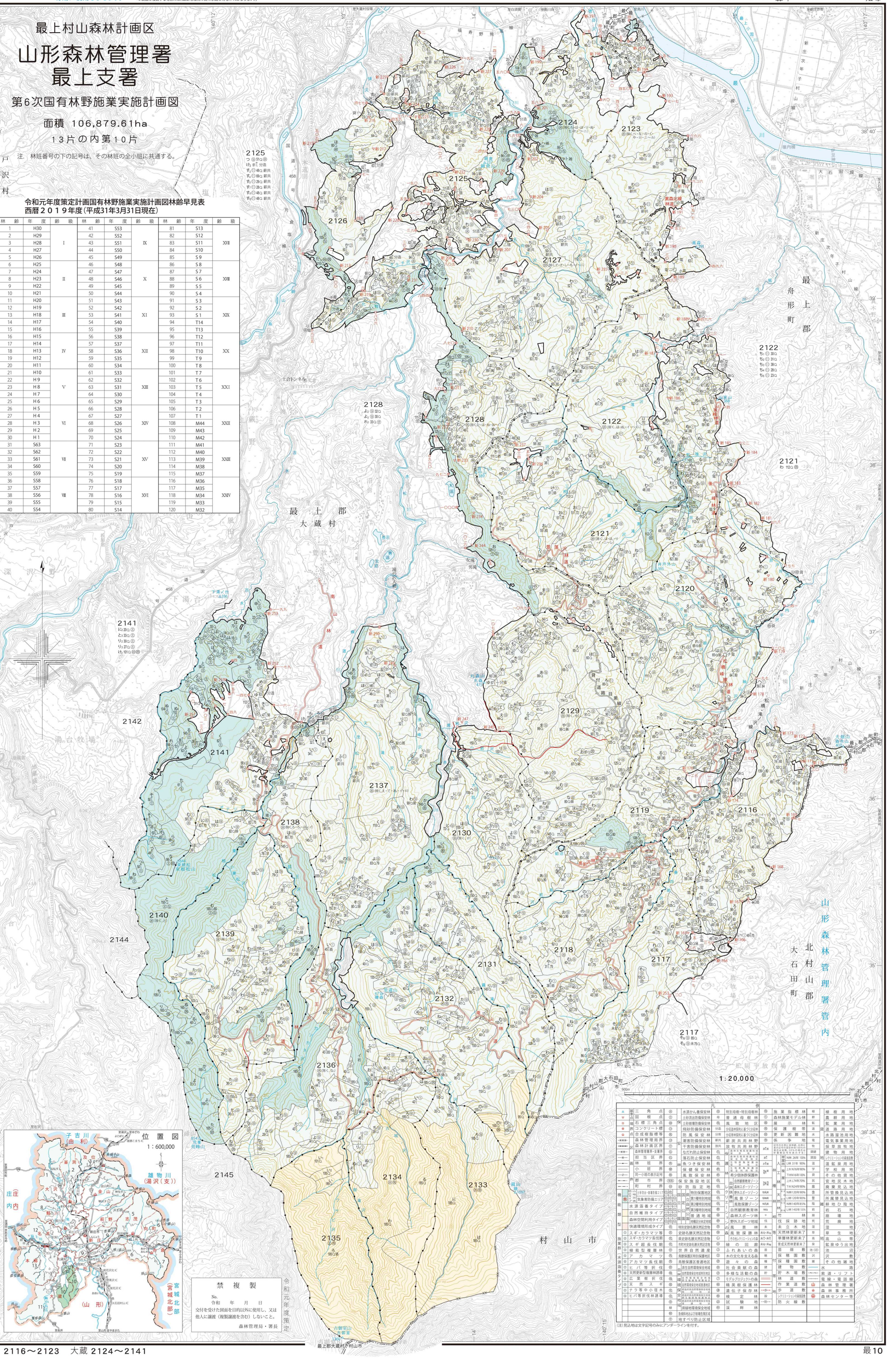

禁複製

No.

令和　年　月　日

交付を受けた図面を目的以外に使用し、又は他人に譲渡（複製譲渡を含む）しないこと。

森林管理局・署長

令和元年度策定

凡例

基準点	三角点	◎	保安林	水源かん養保安林	◎	施業指標林	標	植樹用地	
	図根点	①		土砂流出防備保安林	母	特別母樹・特別母樹林	母	施業モデル林	標	農耕用地	
境界点	石標三角点	◎		土砂崩壊防備保安林	◎	普通母樹林	母	展示林	展	鉱業用地	
	コンクリート標	◎		飛砂防備保安林	◎	風致地区	風	保護樹帯	護	道路用地	
	合成樹脂標等	◎		防風保安林	◎	分造	分造	更新困難地	◎	水路溜池用地	
区画界	森林管理局界	◎		潮害防備保安林	◎	分育	分育	係争地	◎	電気事業用地	
	森林計画区界	◎		干害防備保安林	◎	新共	新共	薪炭共用林野		採草放牧地	
	森林管理署界・支署界	◎		なだれ防止保安林	◎	放共	放共	放牧共用林野		建物用地	
	担当区界	◎		落石防止保安林	◎	保護林	保	森林生態系保護地域（保存地区）	森林生態系保護地域（保存地区）	レクリエーションの森施設用地	
	林班界	◎		魚つき保安林	◎			森林生態系保護地域（保全利用地区）	森林生態系保護地域（保全利用地区）		
	小班界	◎		保健保安林	◎			生物群集保護林	生物群集保護林	国有林	単層林
	同一小班の表示記号	◎		風致保安林	◎			希少個体群保護林			複層林
	都市界			保安施設地区	◎	自然休養林		自然観察教育林			人工林
	町村界			砂防指定地	◎			森林スポーツゾーン			天然林
機能類型	山地災害防止タイプ		国有林の立地区分	特別保護地区	◎	レクリエーションの森		野外スポーツ地域			林種
	気象害防備エリア			第1種特別地域	◎			風景林			伐採跡地
	水源涵養タイプ			第2種特別地域	◎			風致探勝林			未立木地
	自然維持タイプ			第3種特別地域	◎			自然観察教育林			天然林更新未了
	森林空間利用タイプ			普通地域	◎			森林スポーツ地域			単層林更新未了
	快適環境形成タイプ			地種区分未定地域	◎			野外スポーツ地域			育成天然林更新未了
施業群（水源涵養タイプ）	スギ・カラマツ等	◎		特別史跡名勝天然記念物	◎			風景林			苗畑敷
	スギ・カラマツ長伐期	◎		史跡名勝天然記念物	◎			風致探勝林			採種園敷
	スギ超長伐期	◎		県史跡名勝天然記念物	◎			その他レクリエーションの森			採種園敷
	植栽型複層林	◎		市町村史跡名勝天然記念物	◎			緑の回廊	◎		建物敷
	アカマツ	◎		世界自然遺産	◎			ふれあいの森	◎		貯木場敷
	アカマツ長伐期	◎		鳥獣保護区特別保護地区	◎			木の文化を支える森	◎		林道敷
	ヒバ等択伐	◎		鳥獣保護区普通地区	◎			遊々の森	◎		作業道敷
	天然更新型複層林誘導	◎	自然環境保全地域	原生自然環境保全地域	◎			社会貢献の森	◎		歩道敷
	広葉樹択伐	◎		自然環境保全地域特別地区	◎			多様な活動の森	◎		レクリエーションの森施設敷
	天然スギ	◎		自然環境保全地域普通地区	◎			モデルプロジェクトの森	◎		防火線敷
	ナラ等中小径木	◎		都道府県自然環境保全地域特別地区	◎			精英樹保護林	◎		
	ヒバ等択伐林誘導	◎		都道府県自然環境保全地域普通地区	◎			遺伝子保存林	◎		
				県緑地環境保全地域	◎			検定林	◎		
				急傾斜地および周辺地域区域	◎			試験地	◎		
				地すべり防止区域	◎			渓畔林	◎		

（注）見込地は文字記号のみにアンダーラインを付す。