図面は貴重な資料です。
有効に使用しましょう。
「測量法に基づく国土地理院長承認（複製）R1Tof 38」
「本製品を複製する場合には、国土地理院の長の承認を得なければならない。」

最上村山森林計画区
山形森林管理署
最上支署
第6次国有林野施業実施計画図

面積　106,879.61ha

13片の内第6片

注）林班番号の下の記号は、その林班の全小班に共通する。

位置図 1：600,000

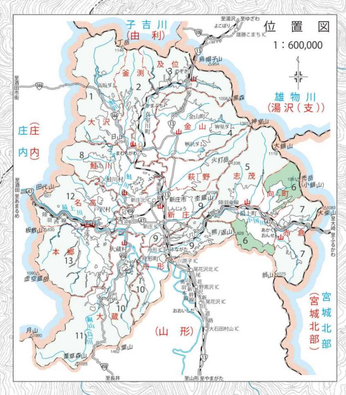

宮城北部森林計画区
宮城北部森林管理署管内
宮城県大崎市

新庄市

最上町
最上郡

舟形町
最上郡

尾花沢市
山形森林管理署管内

向町森林基幹道山元支区

東北森林管理局

禁複製
No.
令和　年　月　日
交付を受けた図面を目的以外に使用し、又は他人に譲渡（複製譲渡を含む）しないこと。
森林管理局・署長

令和元年度策定

1：20,000

令和元年度策定計画国有林野施業実施計画図林齢早見表
西暦２０１９年度（平成31年3月31日現在）

林齢	年度	齢級	林齢	年度	齢級	林齢	年度	齢級
1	H30		41	S53		81	S13	
2	H29		42	S52		82	S12	
3	H28	I	43	S51	IX	83	S11	XVII
4	H27		44	S50		84	S10	
5	H26		45	S49		85	S 9	
6	H25		46	S48		86	S 8	
7	H24		47	S47		87	S 7	
8	H23	II	48	S46	X	88	S 6	XVIII
9	H22		49	S45		89	S 5	
10	H21		50	S44		90	S 4	
11	H20		51	S43		91	S 3	
12	H19		52	S42		92	S 2	
13	H18	III	53	S41	XI	93	S 1	XIX
14	H17		54	S40		94	T14	
15	H16		55	S39		95	T13	
16	H15		56	S38		96	T12	
17	H14		57	S37		97	T11	
18	H13	IV	58	S36	XII	98	T10	XX
19	H12		59	S35		99	T 9	
20	H11		60	S34		100	T 8	
21	H10		61	S33		101	T 7	
22	H 9		62	S32		102	T 6	
23	H 8	V	63	S31	XIII	103	T 5	XXI
24	H 7		64	S30		104	T 4	
25	H 6		65	S29		105	T 3	
26	H 5		66	S28		106	T 2	
27	H 4		67	S27		107	T 1	
28	H 3	VI	68	S26	XIV	108	M44	XXII
29	H 2		69	S25		109	M43	
30	H 1		70	S24		110	M42	
31	S63		71	S23		111	M41	
32	S62		72	S22		112	M40	
33	S61	VII	73	S21	XV	113	M39	XXIII
34	S60		74	S20		114	M38	
35	S59		75	S19		115	M37	
36	S58		76	S18		116	M36	
37	S57	VIII	77	S17	XVI	117	M35	XXIV
38	S56		78	S16		118	M34	
39	S55		79	S15		119	M33	
40	S54		80	S14		120	M32	

凡例

△	三角点	㊀	水源かん養保安林	㊁	特別母樹・特別母樹林	㊂	施業指標林	植	植樹用地
▽	基準点	㊃	土砂流出防備保安林	㊄	母樹林	㊅	森林施業モデル林	農	農耕用地
□	図根点	㊆	土砂崩壊防備保安林	㊇	普通母樹林	㊈	展示林	鉱	鉱業用地
⊕	電子基準点	㊉	飛砂防備保安林	㊋	風致地区	㊌	保護樹帯	道	道路用地
⊙	一等水準点	㊍	防風保安林	㊎	分収造林契約に基づく分収林	㊏	更新困難地	水	水路湿地用地
⊙	一等三角点	㊐	潮害防備保安林	㊑	分収育林契約に基づく分収林	㊒	係争地	電	電気事業用地
⊙	一等三角点	㊓	干害防備保安林	㊔	薪炭共用林野	㊕	放牧共用林野	牧	牧場用地
⊙	一等三角点	㊖	なだれ防止保安林	㊗	放牧共用林野	㊘	保護林	貸	貸付地
⊙	一等三角点	㊙	落石防止保安林	㊚	自然休養林	㊛	単層林	人	人工林
⊙	一等三角点	㊜	魚つき保安林	㊝	森林スポーツ林	㊞	複層林	天	天然林
⊙	一等三角点	㊟	保健保安林	㊠	野外スポーツ地域	㊡	択伐跡地	竹	竹林
⊙	一等三角点	㊢	風致保安林	㊣	風景林	㊤	未立木地	崩	崩壊地
⊙	一等三角点	㊥	保安施設地区	㊦	風致探勝林	㊧	天然林更新未了	荒	荒廃地
⊙	一等三角点	㊨	砂防指定地	㊩	その他レクリエーションの森	㊪	単層林更新未了	湿	湿地
⊙	一等三角点	㊫	特別保護地区	㊬	緑の回廊	㊭	育成天然林更新未了	草	草生地
⊙	一等三角点	㊮	第1種特別地域	㊯	ふれあいの森	㊰	苗畑敷	高	高山帯
⊙	一等三角点	㊱	第2種特別地域	㊲	木の文化を支える森	㊳	採穂園敷	泉	鉱泉ゆう出地
⊙	一等三角点	㊴	第3種特別地域	㊵	遊々の森	㊶	採種園敷	池(沼)	池沼
⊙	一等三角点	㊷	普通地域	㊸	社会貢献の森	㊹	建物敷	沢	沢敷
⊙	一等三角点	㊺	地域区分未定地域	㊻	多様な活動の森	㊼	貯木場敷	雑	その他雑地
⊙	一等三角点	㊽	特別史跡名勝天然記念物	㊾	モデルプロジェクトの森	㊿	林道敷		水路
⊙	一等三角点	㊀	史跡名勝天然記念物	㊁	精英樹保護林	㊂	作業道敷		索道・リフト
⊙	一等三角点	㊃	県史跡名勝天然記念物	㊄	遺伝子保存林	㊅	歩道敷		電線・電話線
⊙	一等三角点	㊆	市町村史跡名勝天然記念物	㊇	検定林	㊈	レクリエーションの森施設敷		森林管理署
⊙	一等三角点	㊉	世界自然遺産	㊋	試験地	㊌	防火線敷		森林事務所
⊙	一等三角点	㊍	鳥獣保護区特別保護地区	㊎	渓畔林				森林センター等
⊙	一等三角点	㊐	鳥獣保護区普通地区						
⊙	一等三角点	㊑	原生自然環境保全地域						
⊙	一等三角点	㊒	自然環境保全地域特別地区						
⊙	一等三角点	㊓	自然環境保全地域普通地区						
⊙	一等三角点	㊔	都道府県自然環境保全地域特別地区						
⊙	一等三角点	㊕	都道府県自然環境保全地域普通地区						
⊙	一等三角点	㊖	県緑地環境保全地域						
⊙	一等三角点	㊗	急傾斜地および崩壊危険区域						
⊙	一等三角点	㊘	地すべり防止区域						

（注）見込地は文字記号のみにアンダーラインを付す。