図面は貴重な資料です。
有効に使用しましょう。
「測量法に基づく国土地理院長承認（使用）R 3JHs 811」

久慈・閉伊川森林計画区

三陸北部森林管理署
久慈支署

第６次国有林野施業実施計画図

面積　26，829．80ha

4片の内第1片

注．林班番号の下の記号は、その林班の全小班に共通する。

安　家　1～14
野　田　72～91・100～120・127～130・132・133

令和3年度策定計画国有林野施業実施計画図林齢早見表
西暦２０２１年度（令和3年3月31日現在）

林齢	年度	齢級	林齢	年度	齢級	林齢	年度	齢級
1	R 2		41	S55		81	S15	
2	R 1		42	S54		82	S14	
3	H30	I	43	S53	IX	83	S13	XVII
4	H29		44	S52		84	S12	
5	H28		45	S51		85	S11	
6	H27		46	S50		86	S10	
7	H26		47	S49		87	S 9	
8	H25	II	48	S48	X	88	S 8	XVIII
9	H24		49	S47		89	S 7	
10	H23		50	S46		90	S 6	
11	H22		51	S45	XI	91	S 5	XIX
12	H21		52	S44		92	S 4	
13	H20	III	53	S43		93	S 3	
14	H19		54	S42		94	S 2	
15	H18		55	S41		95	S 1	
16	H17		56	S40	XII	96	T14	
17	H16	IV	57	S39		97	T13	XX
18	H15		58	S38		98	T12	
19	H14		59	S37		99	T11	
20	H13		60	S36		100	T10	
21	H12		61	S35	XIII	101	T 9	XXI
22	H11	V	62	S34		102	T 8	
23	H10		63	S33		103	T 7	
24	H 9		64	S32		104	T 6	
25	H 8		65	S31		105	T 5	
26	H 7		66	S30	XIV	106	T 4	XXII
27	H 6	VI	67	S29		107	T 3	
28	H 5		68	S28		108	T 2	
29	H 4		69	S27		109	T 1	
30	H 3		70	S26		110	M44	
31	H 2		71	S25	XV	111	M43	XXIII
32	H 1	VII	72	S24		112	M42	
33	S63		73	S23		113	M41	
34	S62		74	S22		114	M40	
35	S61		75	S21		115	M39	
36	S60		76	S20	XVI	116	M38	XXIV
37	S59		77	S19		117	M37	
38	S58	VIII	78	S18		118	M36	
39	S57		79	S17		119	M35	
40	S56		80	S16		120	M34	

東北森林管理局

凡例

基点	三角点		保安林	水源かん養保安林		特別母樹・特別母樹林		施業指標林		植樹用地	
	図根点			土砂流出防備保安林	母	普通母樹林		森林施業モデル林	耕	農耕用地	
境界	石標三角点			土砂崩壊防備保安林		風致地区		展示林	鉱	鉱業用地	
	コンクリート標			飛砂防備保安林	分造	保護樹帯		保護樹帯	道	道路用地	
	合成樹脂標等			防風保安林	分育	更新困難地		更新困難地	水	水路溜池用地	
	森林管理局界			潮害防備保安林	新共	係争地		係争地	電	電気事業用地	
	森林計画区界			干害防備保安林	放共				牧	採草放牧地	
	森林管理署・支署界			なだれ止保安林					建	建物用地	
	担当区界			落石防止保安林					遊	遊園地・リクリエーション施設	
	林班界			魚つき保安林					学	学校用地	
	小班界			保健保安林					官	その他官用地	
	同一小班の表示記号			風致保安林					民	官地民木地	
	都市界			保安施設地区					廃	廃棄見込地	
	町村界			砂防指定地					墓	所管換見込地	
機能類型	土砂流出防備タイプ・気象害防備エリア		国有林の地域別の森林施業の指針	特別保護地区					替	所属替見込地	
	水源涵養タイプ			第1種特別地域					陸	耕地ひ陸地	
	自然維持タイプ			第2種特別地域					岩	岩石地	
	森林空間利用タイプ			第3種特別地域					崩	崩壊地	
	快適環境形成タイプ			普通地域					荒	荒廃地	
				地種区分未定地域					湿	湿地	
				特別史跡名勝天然記念物					草	草生地	
				史跡名勝天然記念物					高	高山帯	
				県史跡名勝天然記念物					泉	鉱泉ゆう出地	
				世界遺産					池(沼)	池沼	
				鳥獣保護区特別保護地区					沢	沢数	
				鳥獣保護区普通地区					雑	その他雑地	
				原生自然環境保全地域					水	水路	
				自然環境保全地域特別地区					索	索道・リフト	
				自然環境保全地域普通地区					電	電線・電話線	
				都道府県自然環境保全地域特別地区					森	森林管理署	
				都道府県自然環境保全地域普通地区					署	森林事務所	
				都道府県自然環境保全地域条例未制定地域					他	森林センター等	
				県緑地環境保全地域							
				自然緑地保全地域							
				史跡名勝天然記念地域							
				地すべり防止区域							

（注）見込地は文字記号のみにアンダーラインを付す。

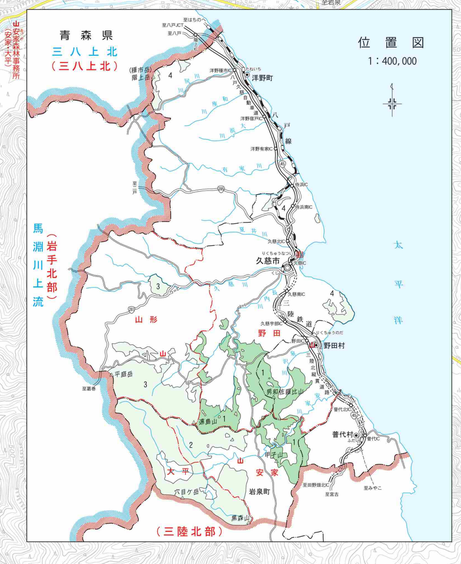

禁複製

No.
令和　年　月　日
交付を受けた図面を目的以外に使用し、又は他人に譲渡（複製譲渡を含む）しないこと。
森林管理局・署長

令和三年度策定

1：20,000

三陸北部森林管理署管内
下閉伊郡
田野畑村