図面は貴重な資料です。
有効に使用しましょう。

「測量法に基づく国土地理院長承認（使用）R 3JHs 811」

津 軽 森 林 計 画 区

津軽森林管理署
金木支署

第6次国有林野施業実施計画図

面積 30,936.65ha

5片の内第5片

注. 林班番号の下の記号は、その林班の全小班に共通する。

位 置 図
1:500,000

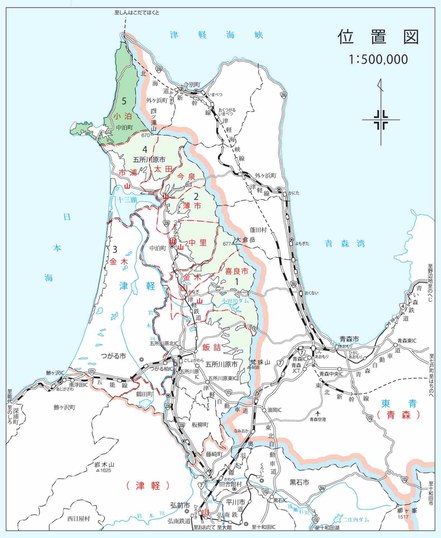

令和3年度策定計画国有林野施業実施計画図林齢早見表
西暦２０２１年度（令和3年3月31日現在）

林齢	年度	齢級	林齢	年度	齢級	林齢	年度	齢級
1	R 2		41	S55		81	S15	
2	R 1		42	S54		82	S14	
3	H30	I	43	S53	IX	83	S13	XVII
4	H29		44	S52		84	S12	
5	H28		45	S51		85	S11	
6	H27		46	S50		86	S10	
7	H26		47	S49		87	S 9	
8	H25	II	48	S48	X	88	S 8	XVIII
9	H24		49	S47		89	S 7	
10	H23		50	S46		90	S 6	
11	H22		51	S45		91	S 5	
12	H21		52	S44		92	S 4	
13	H20	III	53	S43	XI	93	S 3	XIX
14	H19		54	S42		94	S 2	
15	H18		55	S41		95	S 1	
16	H17		56	S40		96	T14	
17	H16		57	S39		97	T13	
18	H15	IV	58	S38	XII	98	T12	XX
19	H14		59	S37		99	T11	
20	H13		60	S36		100	T10	
21	H12		61	S35		101	T 9	
22	H11		62	S34		102	T 8	
23	H10	V	63	S33	XIII	103	T 7	XXI
24	H 9		64	S32		104	T 6	
25	H 8		65	S31		105	T 5	
26	H 7		66	S30		106	T 4	
27	H 6		67	S29		107	T 3	
28	H 5	VI	68	S28	XIV	108	T 2	XXII
29	H 4		69	S27		109	T 1	
30	H 3		70	S26		110	M44	
31	H 2		71	S25		111	M43	
32	H 1		72	S24		112	M42	
33	S63	VII	73	S23	XV	113	M41	XXIII
34	S62		74	S22		114	M40	
35	S61		75	S21		115	M39	
36	S60		76	S20		116	M38	
37	S59		77	S19	XVI	117	M37	
38	S58	VIII	78	S18		118	M36	XXIV
39	S57		79	S17		119	M35	
40	S56		80	S16		120	M34	

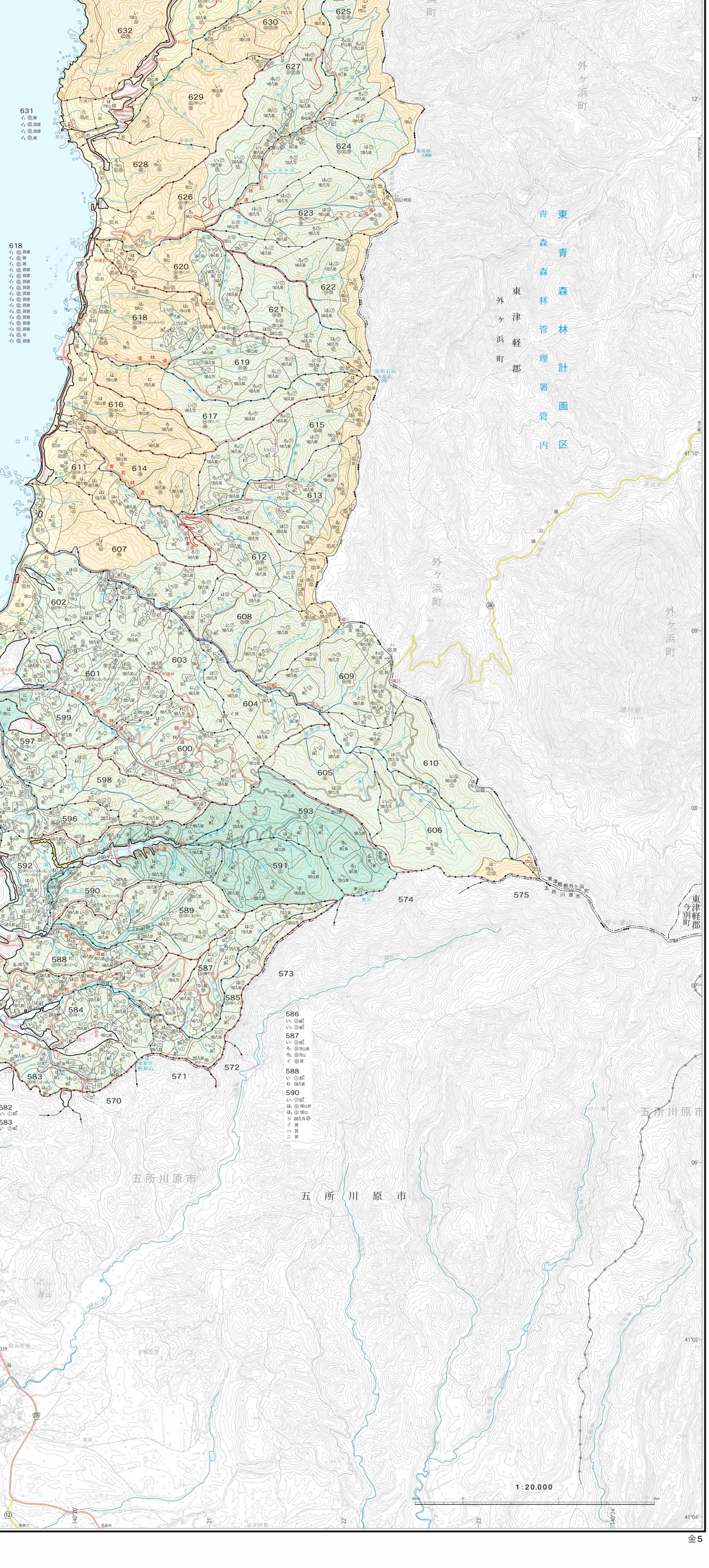

凡例

基準点	△	三角点	⑥	保安林	水源かん養保安林	⑩	特別母樹・特別母樹林	⑮	施業指標林	単	植樹用地
	▽	図根点	⑦		土砂流出防備保安林	母	普通母樹林	⑯	森林施業モデル林	耕	農耕用地
境界点	□	石標三角点	⑧		土砂崩壊防備保安林	風	風致地区	⑰	展示林	鉱	鉱業用地
	⊗	コンクリート標	⑨		飛砂防備保安林	分造	分収造林契約に基づく分収林	⑱	保護樹帯	道	水路溜池用地
	⊙	合成樹脂標等	⑩		防風保安林	分育	分収育林契約に基づく分収林	⑲	更新困難地	水	道路用地
林班界		森林管理局界	①		潮害防備保安林	副共	新炭共用林野	⑳	係争地	電	電気事業用地
		森林計画区界	②		干害防備保安林	放共	放牧共用林野	㉑	林道	牧	採草放牧地
		森林管理署界・支署界	③		なだれ防止保安林	㉒	森林生態系保護地域（保存地区）	㉓	作業道	鉄道	建物用地
		担当区界	④		落石防止保安林	㉓	森林生態系保護地域（保全利用地区）	㉔	歩道	貸付地	レクリエーションの森施設敷
		林班界	⑤		魚つき保安林	㉔	生物群集保護林（保存地区）	㉕	レクリエーションの森施設敷		温泉用地
		小班界	⑥		保健保安林	㉕	生物群集保護林（保全利用地区）	㉖	防火線敷		学校用地
		同一小班の表示記号	⑦		風致保安林	㉖	希少個体群保護林				その他貸地
行政界		郡市界	⑧		保安施設地区		自然観察教育ゾーン				官地民木地
		町村界	⑨		砂防指定地		森林スポーツゾーン				廃棄見込地
機能類型	防災山地エリア	土砂流出・崩壊防備エリア	⑩	国立公園	特別保護地区		野外スポーツゾーン				所管換見込地
		気象害防備エリア	⑪		第1種特別地域		風景ゾーン				所属替見込地
		水源涵養タイプ	⑫		第2種特別地域		風致探勝ゾーン				耕地ひ隘地
		自然維持タイプ	⑬		第3種特別地域		自然観察教育林				岩石地
		森林空間利用タイプ	⑭		普通地域		森林スポーツ林				崩壊地
		快適環境形成タイプ	⑮		地種区分決定地域		野外スポーツ地域				荒廃地
施業群	①	スギ・カラマツ等	①		特別史跡名勝天然記念地		風景林				湿地
	②	スギ・カラマツ長伐期	②		史跡名勝天然記念地		風致探勝林				草生地
	③	スギ超長伐期	③		県史跡名勝天然記念地		その他レクリエーションの森				高山帯
	④	植栽型複層林	④		市町村史跡名勝天然記念地		緑の回廊				鉱泉ゆう出地
	⑤	アカマツ	⑤		世界遺産		ふれあいの森				池沼
	⑥	アカマツ長伐期	⑥		鳥獣保護区特別保護地区		木の文化を支える森				沢敷
	⑦	ヒバ等択伐	⑦		鳥獣保護区普通地区		遊々の森				その他雑地
	⑧	天然更新型複層林誘導	⑧	自然環境保全地域	原生自然環境保全地域		社会貢献の森				水路
	⑨	広葉樹択伐	⑨		自然環境保全地域特別地区		多様な活動の森				索道・リフト
	⑩	スギ	⑩		自然環境保全地域普通地区		モデルプロジェクトの森				電線・電話線
	⑪	ヒバ	⑪		都道府県自然環境保全地域特別地区		精英樹保護林				森林管理署
	⑫	ナラ等中小径木	⑫		都道府県自然環境保全地域普通地区		遺伝子保存林				森林事務所
	⑬	ヒバ等択伐林誘導	⑬		都道府県自然環境保全地域緑地保全地区		検定林				森林センター等
			⑭		県緑地環境保全地域		試験地				
			⑮		急傾斜地および崩壊危険区域		渓畔林				
			⑯		地すべり防止区域						

（注）見込地は文字記号のみにアンダーラインを付す。

592
れ 3ΓⒺ
そ 8ΓⒺ
つ 9ΓⒺ
ね 19八Ⓔ
な 5ΓⒺ

595
ち 10ΓⒺ
り 5Γ分造
イ 雑
ハ 草
ニ Ⓔ貸設
ホ₁ 貸建
ホ₂ 貸建
ホ₃ 貸建
ヘ 雑
ト 貸建
チ 貸
リ 貸

594
ろ₁ 11Γ八Ⓔ
ろ₂ 11Γ八Ⓔ
に ⑤4Γ
ほ₁ ①4Γ
と ⑦ 18八Ⓔ
ち ⑦ 18八Ⓔ
リ ⑩ 5Ω
ぬ₁ ⑩ 47Ω
ぬ₂ ⑩ 48Ω針
ぬ₃ ⑩ 49Ω羽
か 5Ω Ⓔ
ロ₁ ⑫ 草
ロ₂ ⑫ 草
ロ₄ ⑫ 草
ホ 貸建
ル₁ ⑫ 草
ル₂ ⑫ 草
ル₃ ⑫ 草
ル₄ ⑫ 草

635
に 18Ω ⑩ ⑫ Ⓔ
に 18Ω ⑫ Ⓔ
ね 18Ω ⑩ ⑫ ⑰ Ⓔ
イ ⑫ 草
イ₁ ⑩ ⑫ 貸設
イ₂ ⑫ 草
イ₃ ⑫ 草
イ₄ ⑫ 貸建
イ₅ ⑫ 草
ロ₁ ⑩ ⑫ 貸設
ロ₂ ⑫ 貸建
ロ₃ ⑫ 貸建
ロ₄ ⑫ 雑
ロ₅ ⑫ 貸建
ホ ⑫ ⑰ 岩
レ ⑫ ⑰ 雑
ヲ₁ ⑫ 草
ヲ₂ ⑫ 草
ワ ⑫ 貸

586
い ②8Γ
い ②8Γ

587
い ②8Γ
ろ₁ ②75Ω16
ろ₂ ②75Ω
イ ⑫ 貸

588
い ①8Γ
わ 13八Ⓔ

590
い ①5Γ
ほ₁ ⑥ 15Ω①
ほ₂ ⑥ 15Ω
リ 雑 200八Ⓔ
イ 貸
ハ 貸
ニ 貸

631
イ ⑫ 雑
イ₁ ⑫ 貸建
イ₂ ⑫ 貸建
イ₃ ⑫ 雑

618
イ ⑫ 貸建
イ₁ ⑫ 雑
イ₂ ⑫ 雑
イ₃ ⑫ 貸建
イ₄ ⑫ 貸建
イ₅ ⑫ 貸建
イ₆ ⑫ 貸建
イ₇ ⑫ 貸建
イ₈ ⑫ 貸建
イ₉ ⑫ 貸建
イ₁₀ ⑫ 貸建
イ₁₁ ⑫ 貸建
イ₁₂ ⑫ 貸建
イ₁₃ ⑫ 貸建
イ₁₄ ⑫ 貸建
イ₁₅ ⑫ 草
イ₁₆ ⑫ 貸建

607
イ ⑫ ⑰ 貸設
ロ₁ ⑫ 草
ロ₂ ⑫ ⑰ 貸設
ロ₃ ⑫ 貸建
ロ₄ ⑫ 貸建
ロ₅ ⑫ 貸建
ロ₆ ⑫ 草
ロ₇ ⑫ 貸建

581
ロ₁ 貸建
ロ₂ 草
ロ₃ 貸建
ロ₄ 雑
ロ₅ 貸建
ロ₆ 貸建
ロ₇ 貸建
ロ₈ 草

583
い ②4Γ

780
イ 貸建
イ₁ 貸建
イ₂ 貸建
イ₃ 貸建
イ₄ 貸建
チ 貸道
リ 貸設
ヌ 貸
ル₁ 貸設
ル₂ 道

636
ほ₁ 14Ω ⑫ ⑰
ハ ⑫ 貸建

禁 複 製

No.
令和 年 月 日

交付を受けた図面を目的以外に使用し、又は他人に譲渡（複製譲渡を含む）しないこと。

森林管理局・署長

令和三年度策定

東北森林管理局

1:20,000