プレスリリース

令和８年11月19日
東北森林管理局

# 「令和８年度蔵王地域におけるオオシラビソの枯損に係る検討会」の開催について

「令和８年度蔵王地域におけるオオシラビソの枯損に係る検討会」を令和８年11月25日（水）に、仙台国際センター展示棟（仙台市）で開催します。

蔵王地域のオオシラビソ林の枯損状況を把握・分析し、今後の対応等を検討するため、「令和８年度蔵王地域におけるオオシラビソの枯損に係る検討会」を下記のとおり開催しますのでお知らせします。

記

１　日　　時　　令和８年11月25日（水曜日）13時30分～15時30分

２　開催場所　　仙台国際センター展示棟「展示室１」
（仙台市青葉区青葉山無番地　℡022-265-2211(代表)）

３　内　　容
（１）令和７年度の取組について
（２）令和８年度の取組について
（３）今後の取組について

４　留意事項
取材や傍聴等を希望される方は、当日会場にて受付を行ってください。
また、開催前の主催者への取材につきましては、会議運営に支障をきたす可能性もございますのでご遠慮くださいますようお願い申し上げます。

担当：
林野庁東北森林管理局　森林整備部　企画官（自然再生）
〒010-8550　秋田県秋田市中通五丁目9-16　　電話018-836-2492
山形森林管理署
〒991-0053　山形県寒河江市元町一丁目17-2　　電話0237-86-3161
仙台森林管理署
〒981-0908　宮城県仙台市青葉区東照宮１丁目15-1　電話022-273-1111

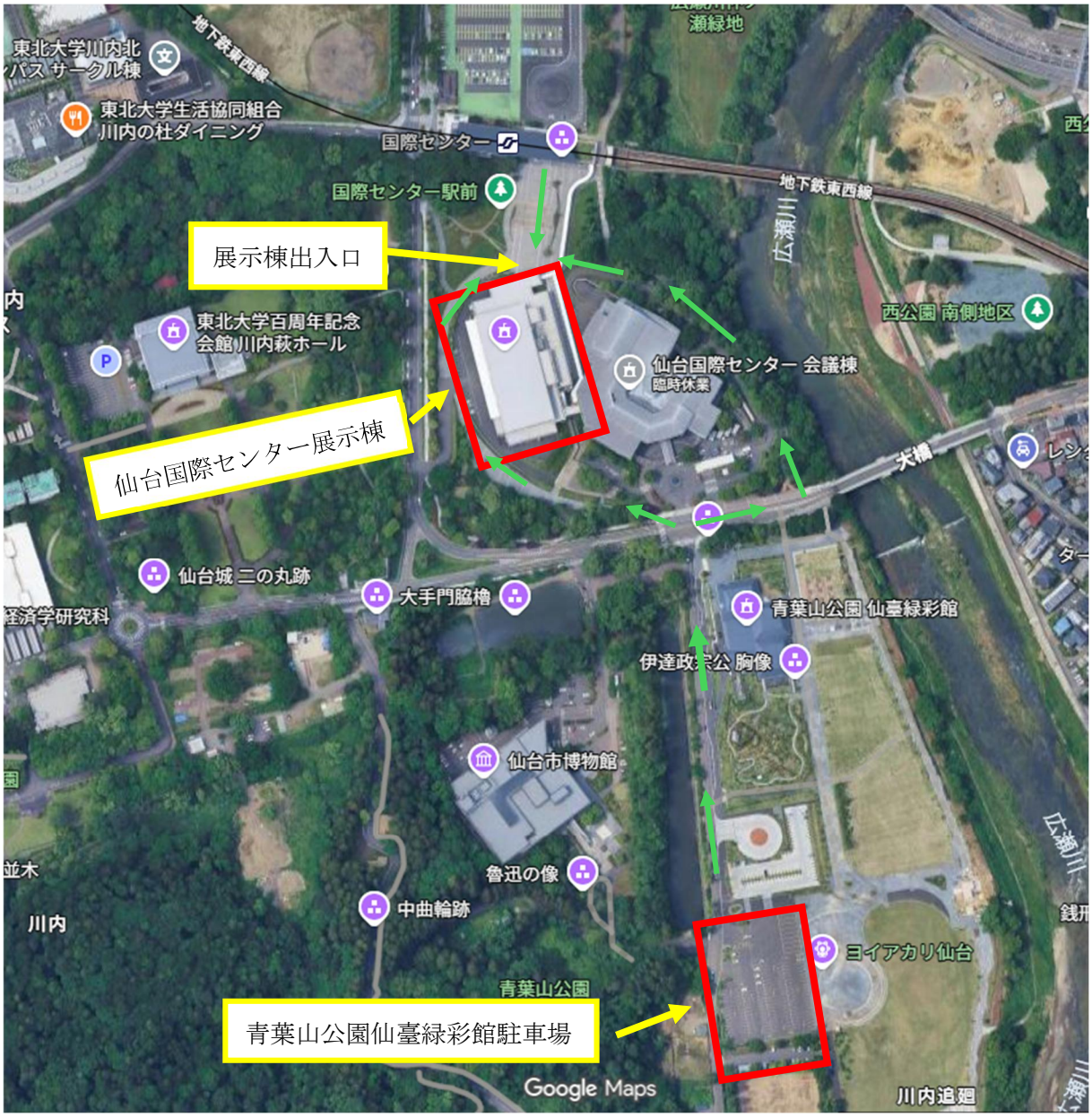


○青葉山公園仙臺緑彩館駐車場から仙台国際センター展示棟出入口まで最短徒歩約７００ｍ、約４分（駐車料金：終日３０分１００円）

○仙台国際センター駅から仙台国際センター展示棟出入口まで最短徒歩約８０ｍ、約１分

○検討会会場は展示棟出入口を入って右手になります。

○会場周辺には飲食店が少ないため、各自昼食は済ませて会場にお越しください。