

令和8年5月22日

令和8年度 白神山地合同パトローラー一日巡視員募集

白神山地世界遺産地域連絡会議事務局

白神山地の貴重な自然の価値を後世に伝えるため、世界遺産地域や周辺地域において、環境省、林野庁、青森県では巡視活動および普及・啓発活動を行っています。

さらに、関係機関（環境省、林野庁、地方自治体等）、巡視員、GSS（※）が参加し、青森県側、秋田県側それぞれにおいて年に2回程度、合同パトロールを実施しています。

また、これらの取組を通じて、白神山地に関心を持つ人材を育成するとともに、後継者の確保に向けた取組を進めることは重要であることから、合同パトロールにおいて、一日ボランティア巡視員を数名程度募集します。

（※GSS（グリーン・サポート・スタッフ（森林保護員））：森林管理署では、世界自然遺産や日本百名山のように来訪者が集中し、植生の荒廃等が懸念される国有林野において、巡視やマナーの啓発活動を行う「グリーン・サポート・スタッフ」を公募し、貴重な森林生態系の保全管理に取り組んでいます。）

1. 実施日及びコース

（1）青森県側

第1回 実施日：7月4日（土）[予備日 7月11日（土）]

コース：高倉森コース

白神岳コース（登り4時間程度の山を往復できる自信のある者）

第2回 実施日：9月18日（金）[予備日 なし]

コース：高倉森コース

白神岳コース（登り4時間程度の山を往復できる自信のある者）

（2）秋田県側

第1回 実施日：7月4日（土）[予備日 7月11日（土）]

コース：藤里駒ヶ岳・黒石コース

第2回 実施日：9月26日（土）[予備日 10月3日（土）]

コース：藤里駒ヶ岳・樺岱コース

2. 行程の詳細

（1）青森県側

① 第1回、第2回とも同一コース

ア 高倉森コース

08:30 中津軽郡西目屋村 アクアグリーンビレッジ ANMON 集合

08:40 車両にて同地を出発（適宜乗り合わせ）

09:10 津軽峠到着（車両駐車）

登山者へマナーパンフレットを配布し啓発活動

09:20 高倉森への登山準備

09:35 パトロール出発

10:45 高倉森山頂到着

11:45 津軽峠到着 解散

イ 白神岳コース

07:00 西津軽郡深浦町 白神岳登山口 集合（車両駐車）

【パトロール登山の班】

07:30 登山口 出発（啓発活動を行いながら）

12:00 白神岳山頂 到着 適宜昼食

13:00 白神岳山頂 出発

16:00 白神岳登山口 到着 解散

（2）秋田県側

① 第1回合同パトロール

ア 藤里駒ヶ岳・黒石コース

08:00 山本郡藤里町 白神山地世界遺産センター（藤里館）集合
コース説明等

08:30 遺産センター出発（参加者乗合車で黒石へ）

09:30 黒石沢登山口出発 パトロール開始

11:30 昼食

12:00 下山

14:00 黒石沢登山口到着 パトロール終了

15:00 遺産センターにて意見交換会、現地解散

② 第2回合同パトロール

ア 藤里駒ヶ岳・樺岱コース

08:00 山本郡藤里町 素波里園地（第2駐車場）集合
コース説明等（参加者乗合車で樺岱へ）

09:30 樺岱コース登山口出発、パトロール（マナーの普及啓発、パンフレットの配付、ゴミの回収等）開始、山頂で昼食を取り折り返す

14:00 樺岱コース登山口到着、パトロール終了

15:30 素波里園地（第2駐車場）到着、意見交換会、解散

3. 募集対象

大学生、大学院生、一般の方（年齢18歳以上60歳程度まで）

4. 応募条件

応募者は、以下の全ての条件を満たす必要があります。

- ① 白神山地世界自然遺産に関心を持っていること。
- ② 登山（山歩き）の経験があり、体力があること。
- ③ 集合解散場所まで自力で来ることができること。
- ④ 登山靴、ザック、雨具、水筒、食料等、登山のために必要な準備を自分でできること。
- ⑤ 大学の指導教官等から参加について承認を受けていること（大学生、大学院生の方のみ）。
- ⑥ 健康であり、登山（巡視活動）に支障がないこと。
（保険の費用については応募者の負担としますが、ボランティア保険加入手続きは事務局が行います）

5. 募集期限

（1）青森県側

- ① 第1回合同パトロール 6月19日(金)
- ② 第2回合同パトロール 7月31日(金)

(2) 秋田県側

- ① 第1回合同パトロール 6月19日(金)
- ② 第2回合同パトロール 7月31日(金)

6. 募集人数

(1) 青森県側

- ① 第1回合同パトロール：6名
- ② 第2回合同パトロール：6名

(2) 秋田県側

- ① 第1回合同パトロール：4名
- ② 第2回合同パトロール：4名

7. 応募方法

先着順。

指定の様式に記入の上、メールにて申し込んでください。

(E-mail) t_keikaku@maff.go.jp

※ 指定の様式(Wordファイル)をご希望の方は、メール宛てその旨ご連絡ください。

8. その他

① ボランティア参加とし、現地集合、現地解散とすることから、宿の手配、交通手段の確保等は応募者が行ってください。

② 保険等への加入手続きは事務局が行いますが、保険料(500円程度)は応募者の負担となります。また、保険加入の申し込みにあたり、応募者のお名前・住所・生年月日を保険代理店に提供することとなりますので、予めご了承ください。

※ 保険料(現金)の送付先：〒010-8550 秋田県秋田市中通五丁目9番16号
東北森林管理局 計画保全部 計画課
自然遺産保全調整官 宛て
TEL 018-836-2489(直通)

③ 体調に不安、異変があった際は参加の見合わせをお願いします。

④ パトロールの行程は予定であり、巡視者や現場の状況により変更もあり得ます。

⑤ 雨天により中止もあり得ます。

【提出様式】

令和8年度 白神山地合同パトローラー一日巡視員の応募について

白神山地合同パトローラー一日巡視員に以下のとおり応募します。

1. 応募コース

合同パトロール	県	応募コース	日程	予備日
第1回	青森県側	高倉森コース	7月4日(土)	7月11日(土)
		白神岳コース (登り4時間程度の山を往復できる自信のある者)	7月4日(土)	7月11日(土)
	秋田県側	藤里駒ヶ岳・黒石コース	7月4日(土)	7月11日(土)
第2回	青森県側	高倉森コース	9月18日(金)	なし
		白神岳コース (登り4時間程度の山を往復できる自信のある者)	9月18日(金)	なし
	秋田県側	藤里駒ヶ岳・樺岱コース	9月26日(土)	10月3日(土)

※ 応募するコースの「日程」欄に○印を御記入ください（日程が同日の場合は1つのみ応募可）。なお、雨天等により延期して予備日に実施する場合があります。参加可能な場合は「予備日」欄にも○印を御記入ください。

2. 氏名（ふりがな） _____

3. 性別 _____

4. 生年月日（西暦） _____

5. 所属（大学 学科 研究室）※大学生、大学院生の方のみご記入ください

6. 担当教官名 ※大学生、大学院生の方のみご記入ください

7. 住所 _____

8. 連絡先
（自宅） _____ （携帯） _____

（E-mail） _____

9. 応募の理由 _____

10. その他（特に持病等がある場合は記載してください）

合同パトロールコース（青森県側）位置図

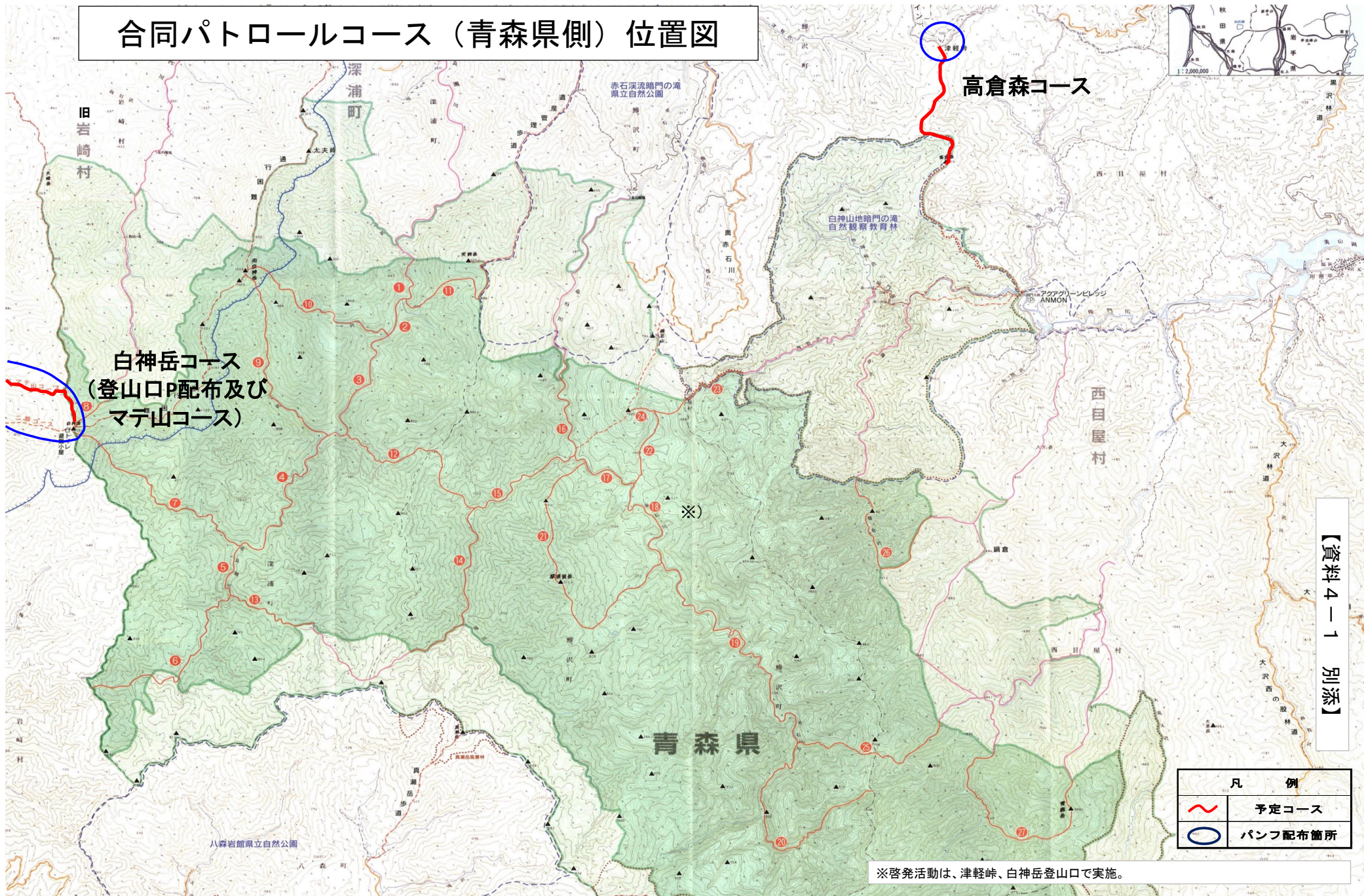

【資料 4-1 別添】

凡 例	
	予定コース
	パンフ配布箇所

※啓発活動は、津軽峠、白神岳登山口で実施。

白神岳コース集合場所及びパトロールルート 2-1

深浦町
FUKAURA T.

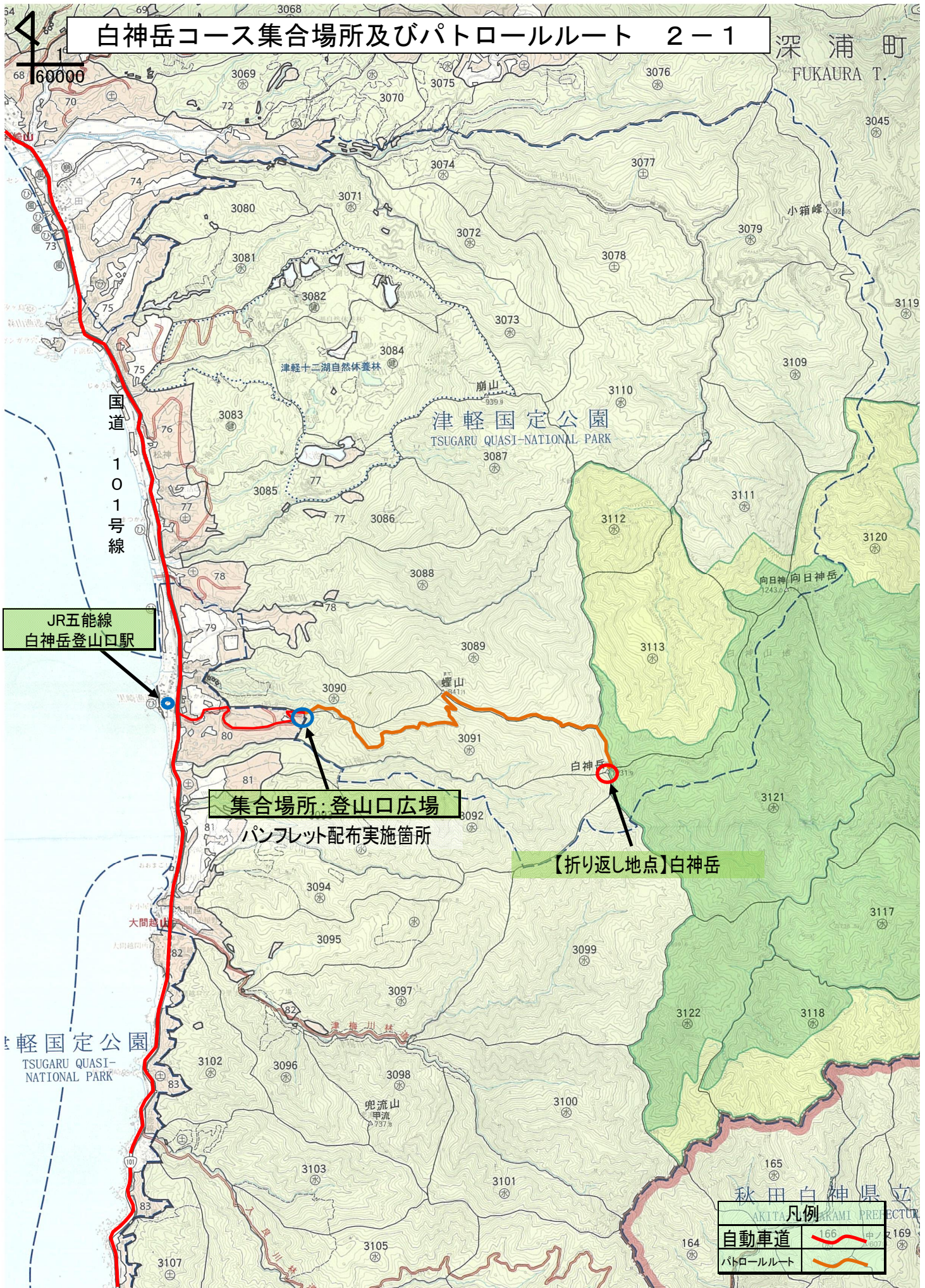

JR五能線
白神岳登山口駅

集合場所: 登山口広場
パンフレット配布実施箇所

【折り返し地点】白神岳

秋田白神県立
AKITA凡例AKAMI PREFECTURE

自動車道	166	169
パトロールルート	(Orange line)	(Red line)

水源かん養タイプ(施業群)のうち保護樹帯は◎を省略している。

白神岳コース集合場所及びパトロールルート 2-2

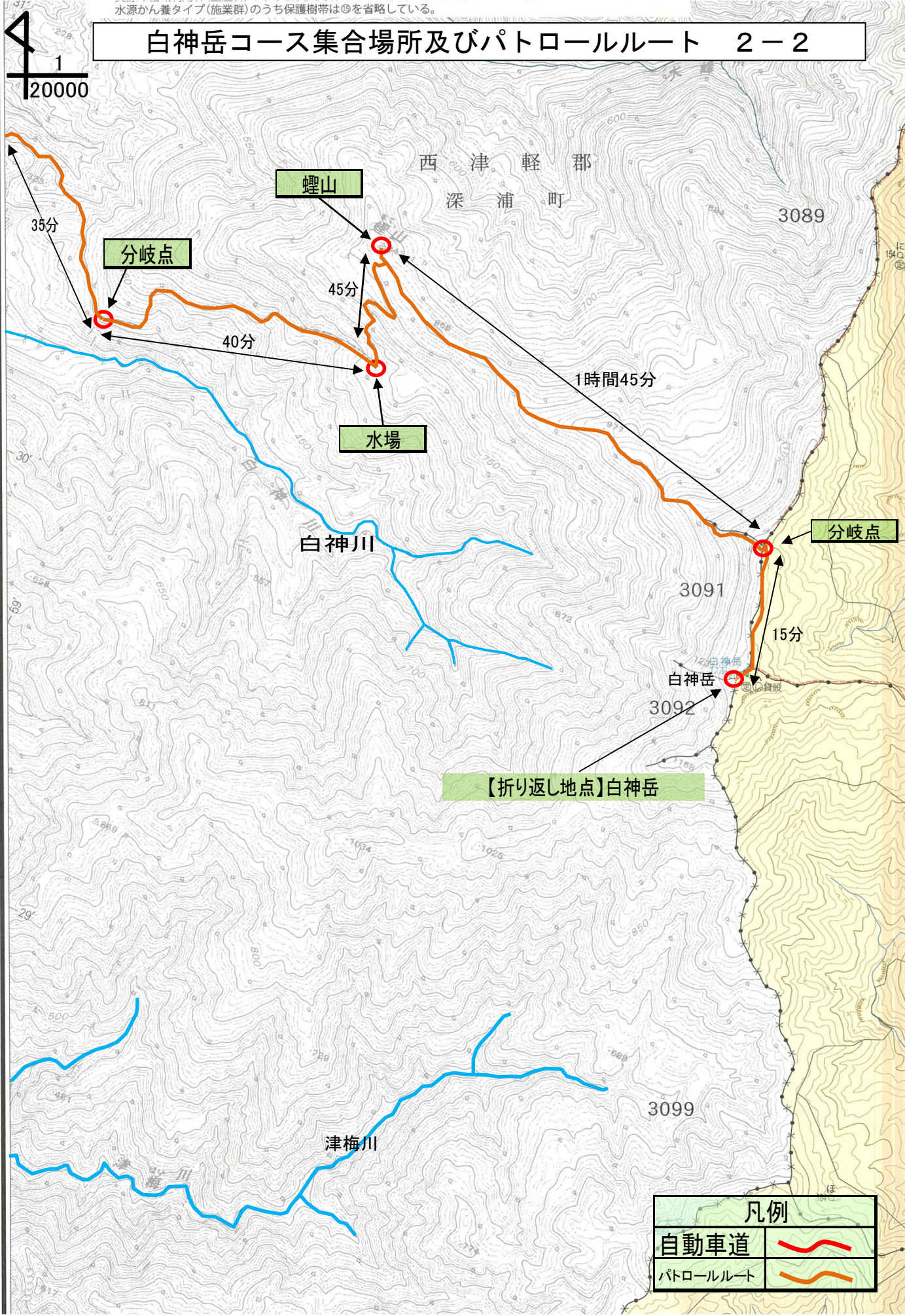

分岐点

蟬山

45分

40分

水場

1時間45分

分岐点

15分

【折り返し地点】白神岳

凡例

自動車道

パトロールルート

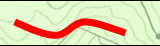

合同パトロールコース(秋田県側)位置図

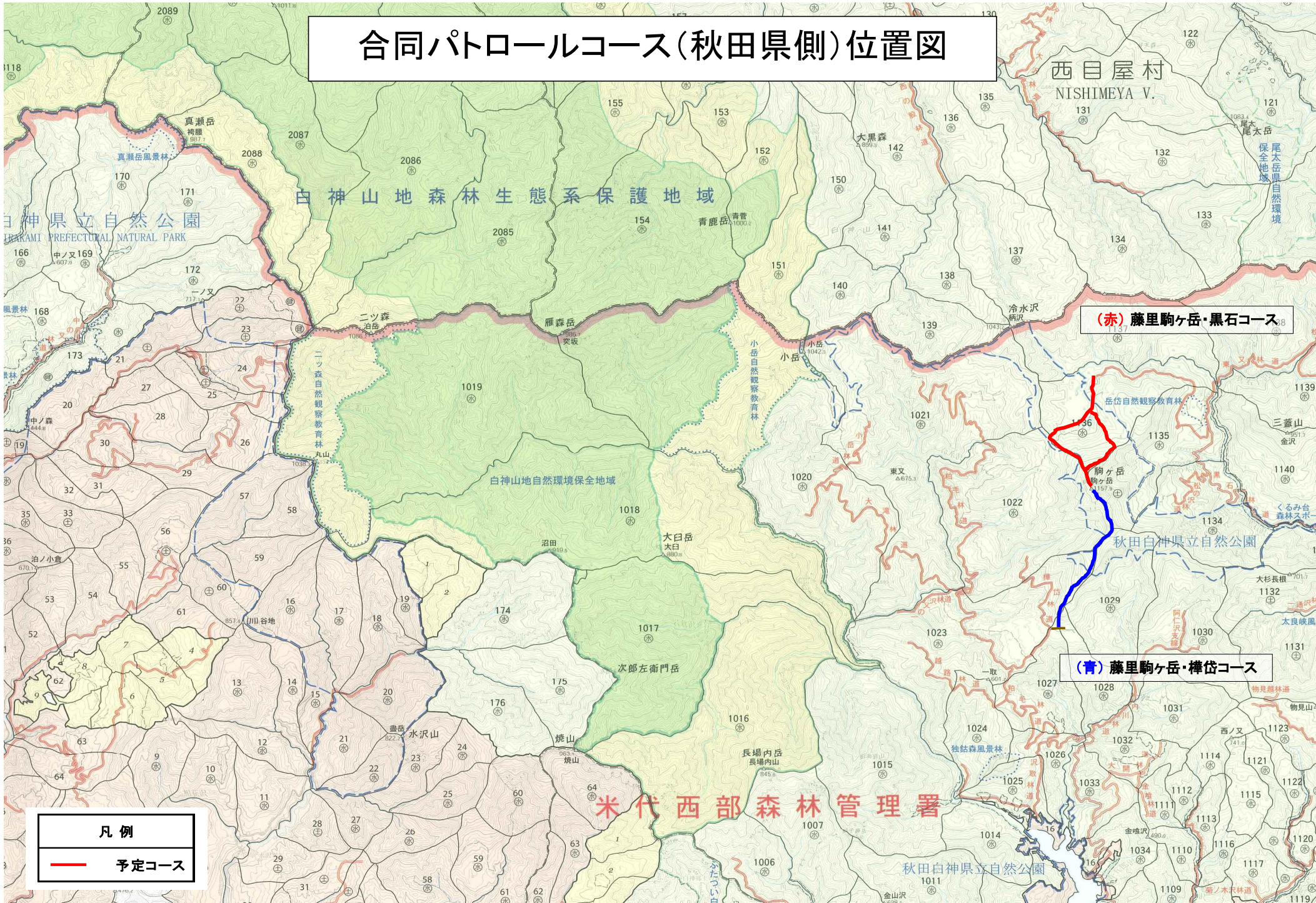

凡例

— 予定コース

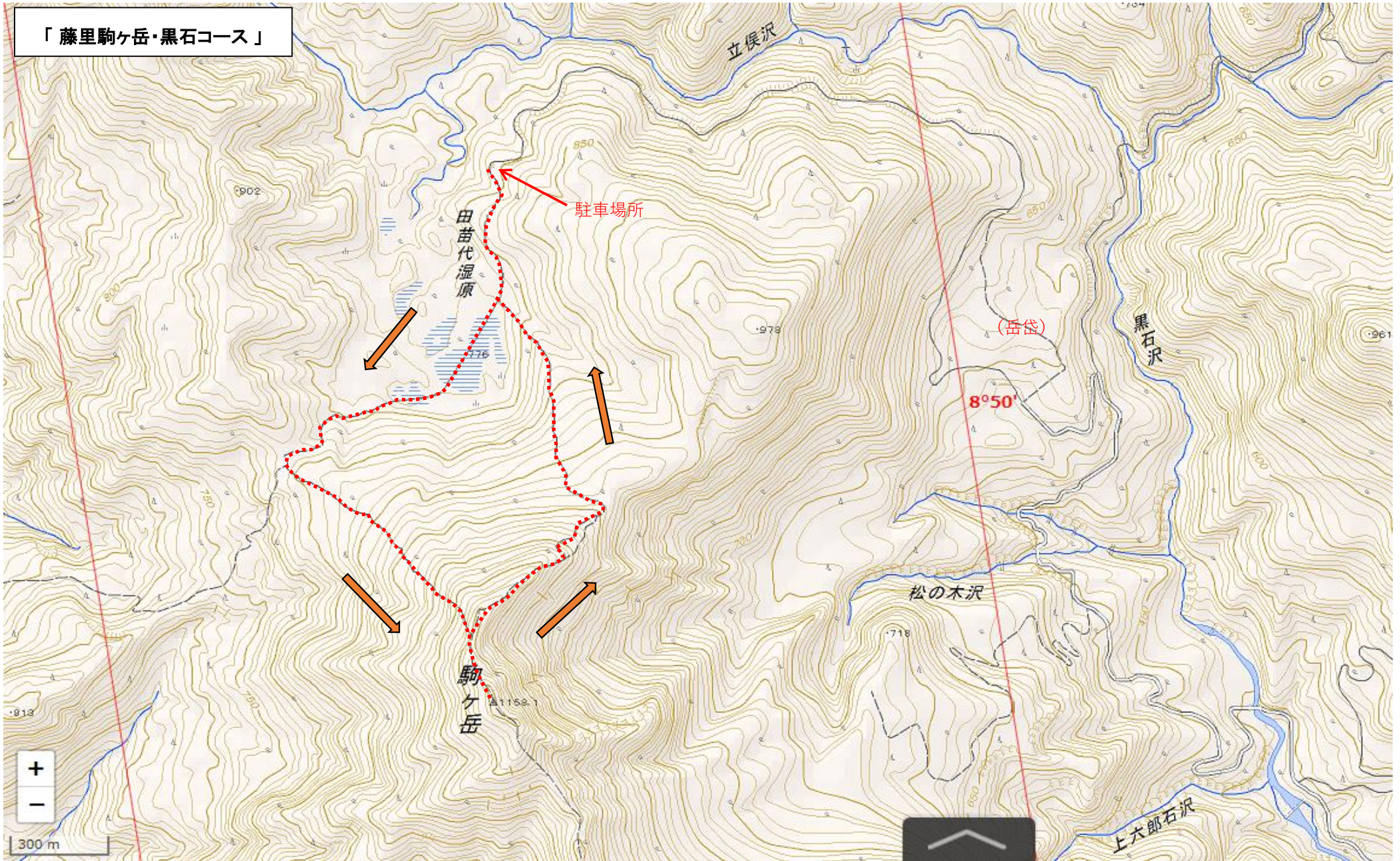

藤里駒ヶ岳・黒石コース (電子国土Web 地理院地図使用)



藤里駒ヶ岳・樺岱コース (電子国土Web 地理院地図使用)

藤里駒ヶ岳・樺岱コース集合場所

集合場所（藤里駒ヶ岳・樺岱コース）

粕毛林道

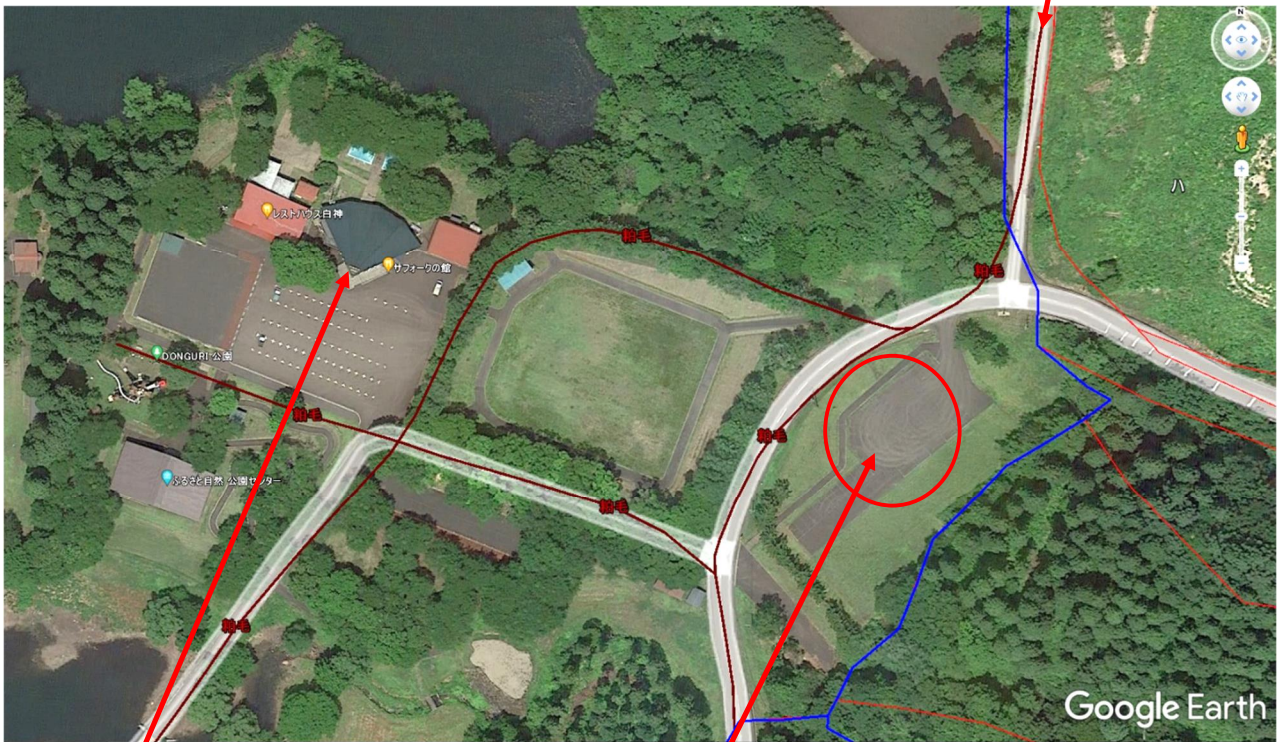

「サフォークの館」

集合場所：素波里園地（第2駐車場）

秋田県山本郡藤里町粕毛南鹿瀬内 38-1

カーナビ入力用TEL0185-79-2365