

能代貯木場宿舎外壁・屋根塗装工事ほか

図面リスト		
図面番号	図面名称	縮尺
A-1	建築改修工事特記仕様書(I)	—
A-2	建築改修工事特記仕様書(II)	—
A-3	付近見取図・仕上表・配置図	A1 : 1/150 A3 : 1/300
A-4	平面図・屋根伏図	A1 : 1/75 A3 : 1/150
A-5	立面図	A1 : 1/75 A3 : 1/150
A-6	断面図	A1 : 1/75 A3 : 1/150
A-7	物置1・2 (仕上表・平面図・立面図)	A1 : 1/50 A3 : 1/100
A-8	フェンス詳細図	A1 : 1/10 A3 : 1/20

建築改修工事特記仕様書 (II)

(令和8年改訂版) ※令和8年5月1日以降適用

Table with 2 columns: 章 (Chapter) and 特記事項 (Special Notes). Includes sections for 3 防水改修工事 (Waterproofing Renovation Work) and 4 改質アスファルトシート防水 (Modified Asphalt Sheet Waterproofing).

Table with 2 columns: 章 (Chapter) and 特記事項 (Special Notes). Includes sections for 6 塗膜防水 (Coating Waterproofing), 7 シーリング (Sealing), 8 とい (Remarks), 9 アルミニウム製笠木 (Aluminum Gutter), and 10 施工票 (Work Order).

Table with 2 columns: 章 (Chapter) and 特記事項 (Special Notes). Includes sections for 7 塗装改修工事 (Painting Renovation Work) and 8 塗装 (Painting).

Table with 2 columns: 章 (Chapter) and 特記事項 (Special Notes). Includes section for 9 環境配慮改修工事 (Environmentally Conscious Renovation Work).

Table with 2 columns: 章 (Chapter) and 特記事項 (Special Notes). Includes section for 10 施工票 (Work Order).

Project information block including: 件名 (Project Name), 種別 (Type), 設計 (Design), 図面番号 (Drawing No.), and 伊藤 (Ito) logo.

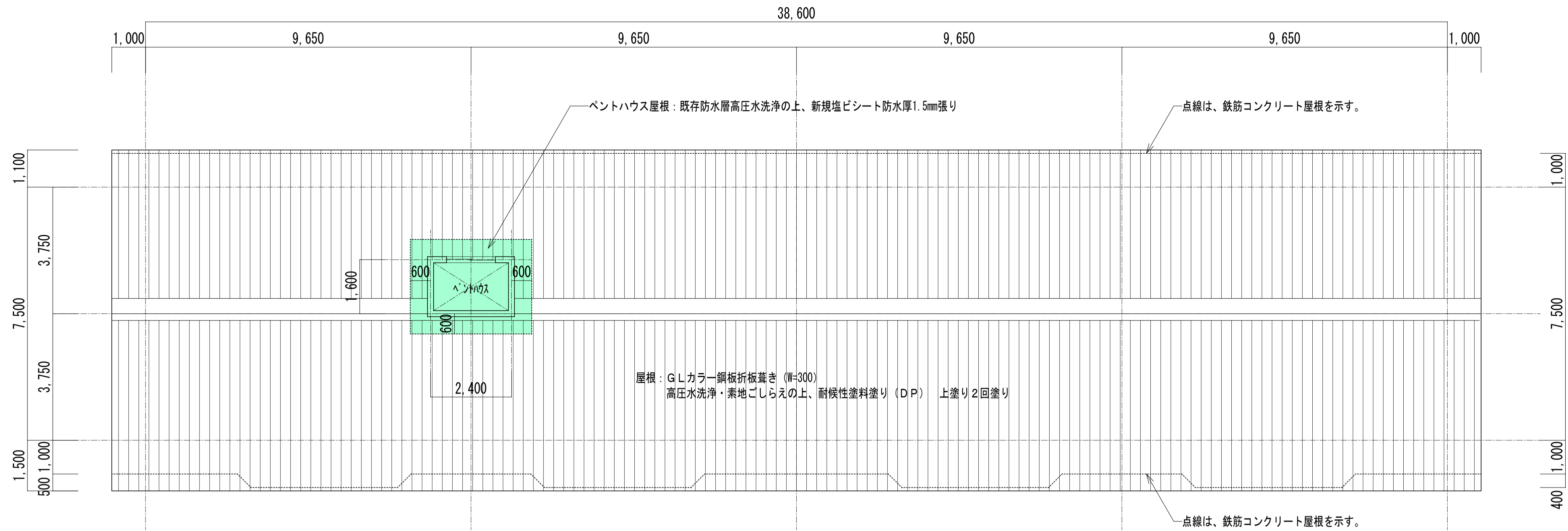

屋根伏図 S=1/150

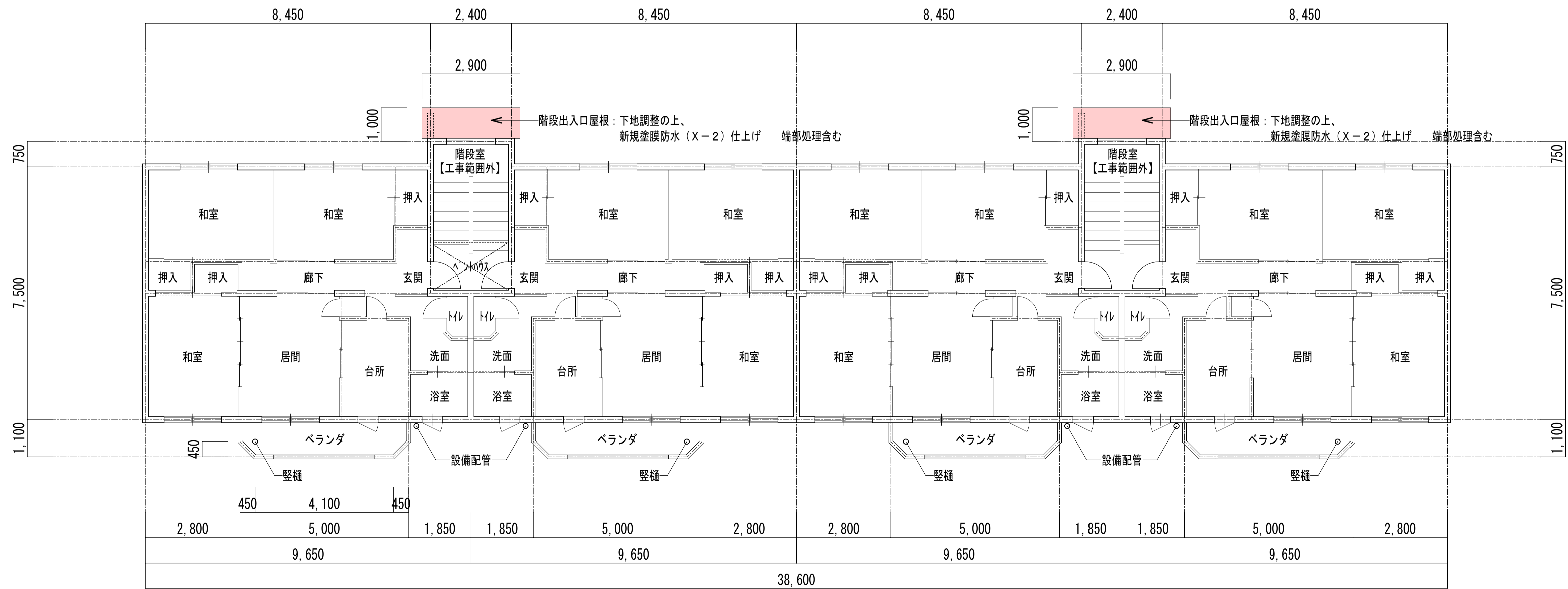

1・2階平面図 S=1/150

件名	能代貯木場宿舎外壁・屋根塗装工事ほか	日付	R8.6	設計
種別	平面図・屋根伏図	縮尺	A1: 1/75 A3: 1/150	製図
巻数	22-10A-0439 号	図面番号	A-4	伊藤
設計者	伊藤 生人	1級建築士第325797号	伊藤 生人	
秋田市外旭川字三後田237 TEL 018-853-1494				

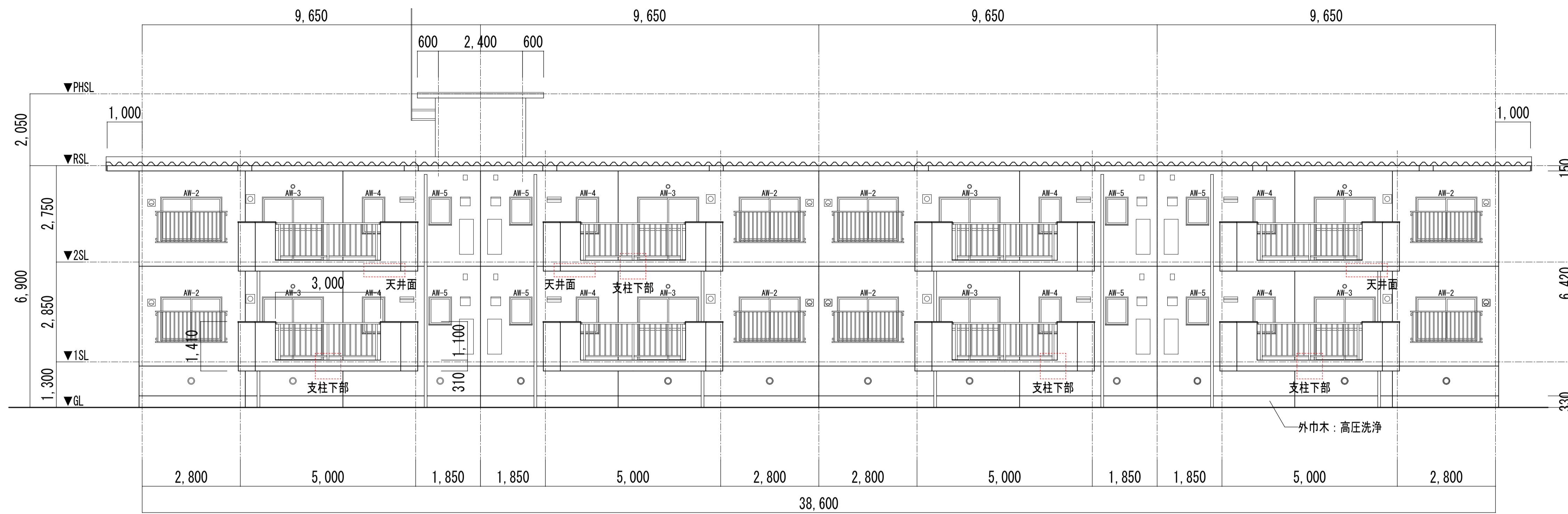

南側立面図 S=1/150

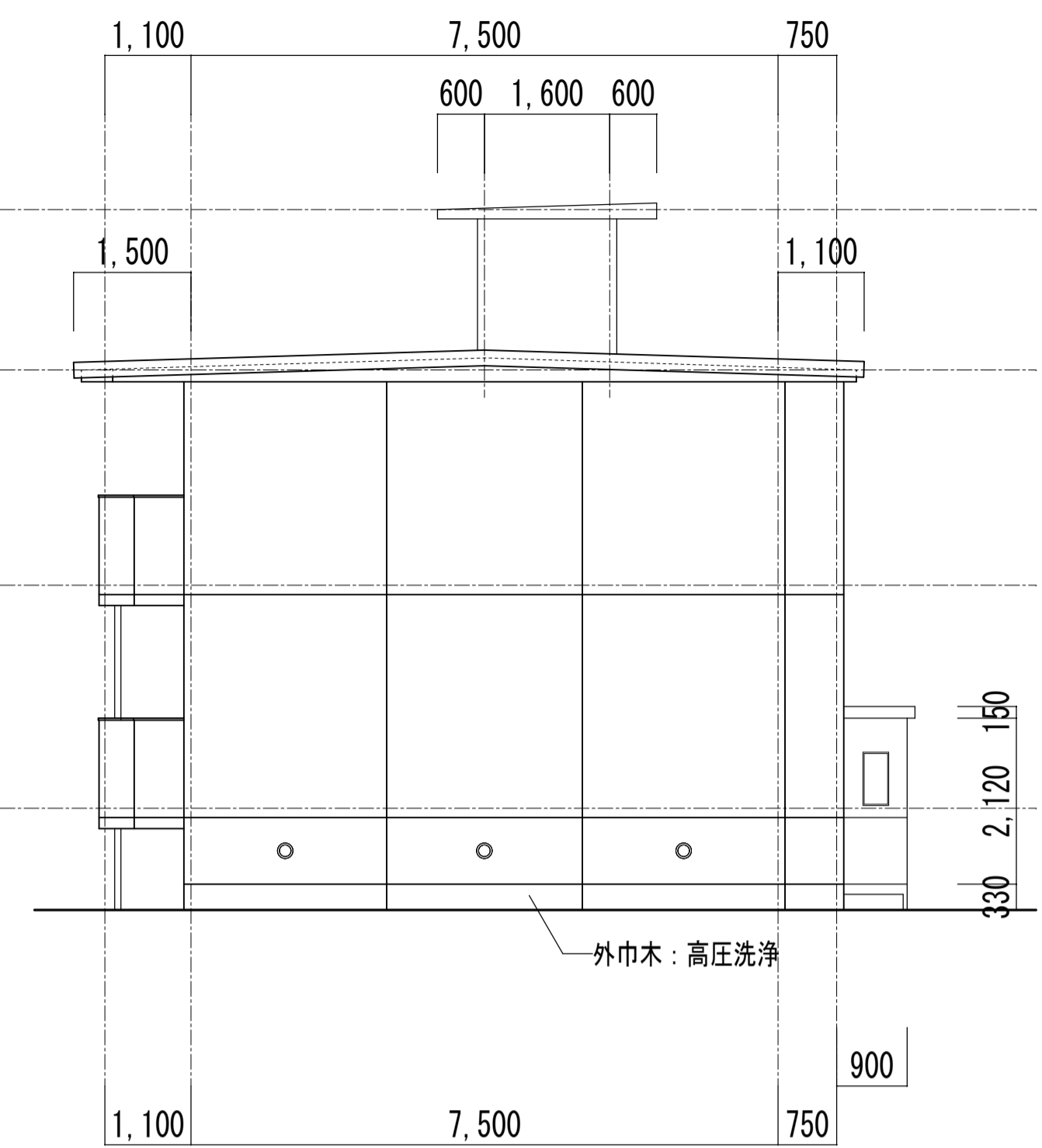

東側立面図 S=1/150

爆裂部を示す 天井面: 200*500程度 手摺支柱下部: 300*150程度

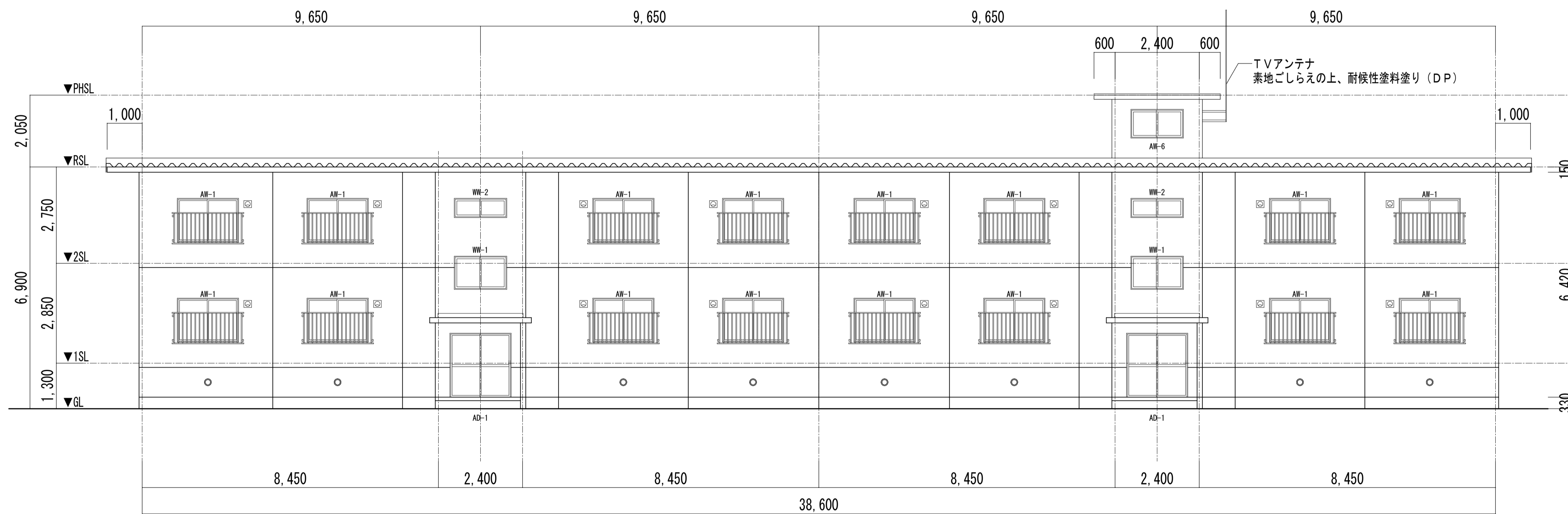

北側立面図 S=1/150

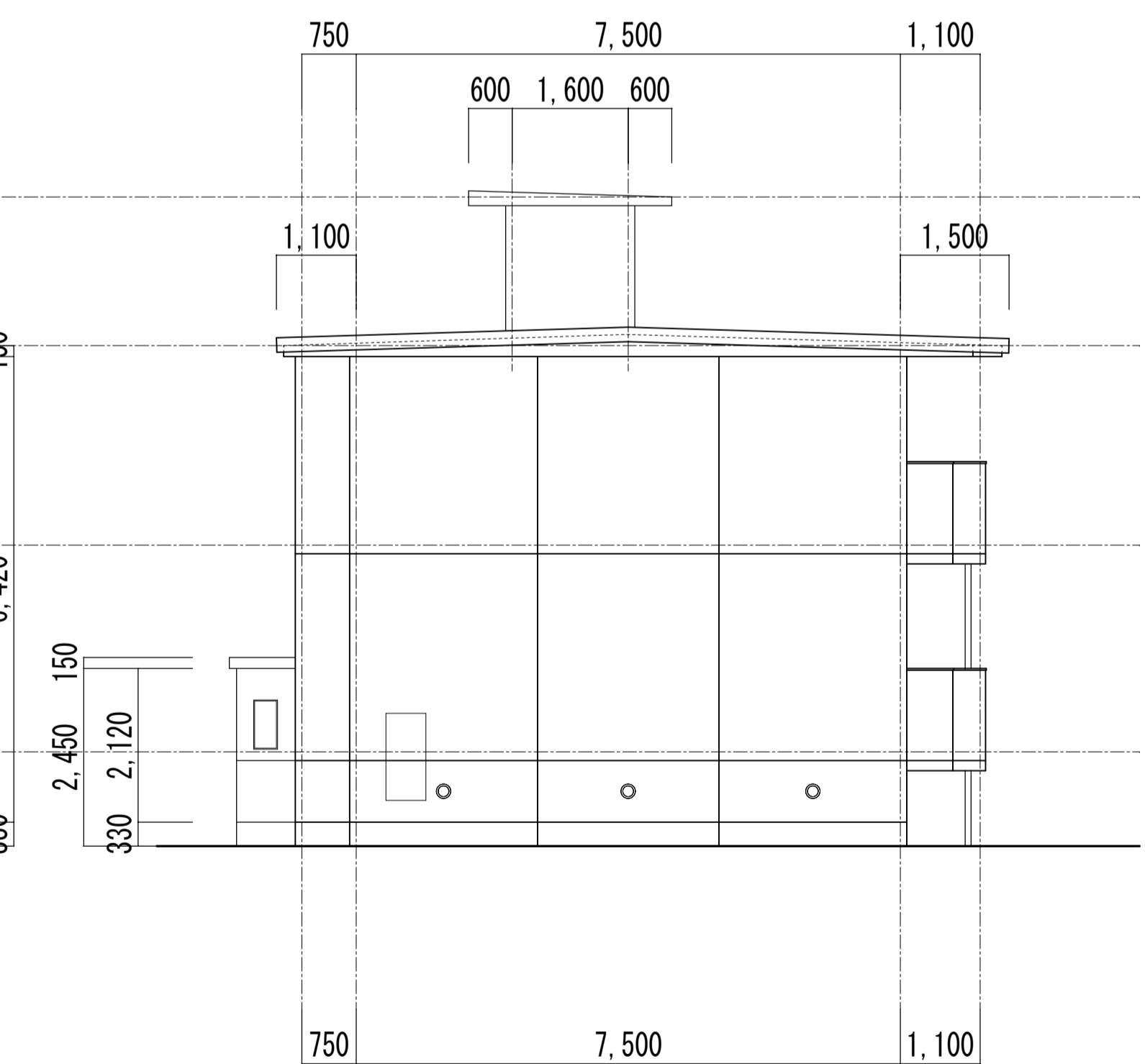

西側立面図 S=1/150

外部建具寸法

AD-1	W1.75×H1.80	2カ所	AW-5	W0.60×H0.75	8カ所
AW-1	W1.70×H1.20	16カ所	AW-6	W1.45×H0.75	1カ所
AW-2	W1.60×H1.20	8カ所	WW-1	W1.45×H0.9	2カ所
AW-3	W1.60×H1.80	8カ所	WW-2	W1.45×H0.5	2カ所
AW-4	W0.60×H1.00	8カ所			

件名	能代貯木場宿舎外壁・屋根塗装工事ほか	日付	R8.6	設計
種別	立面図	縮尺	A1: 1/75 A3: 1/150	製図
巻数	22-10A-0433	図面番号	A-5	
設計	玄設計			
秋田市外旭川字三後田237 TEL 018-853-1494 1級建築士第325797号 伊藤 生人				

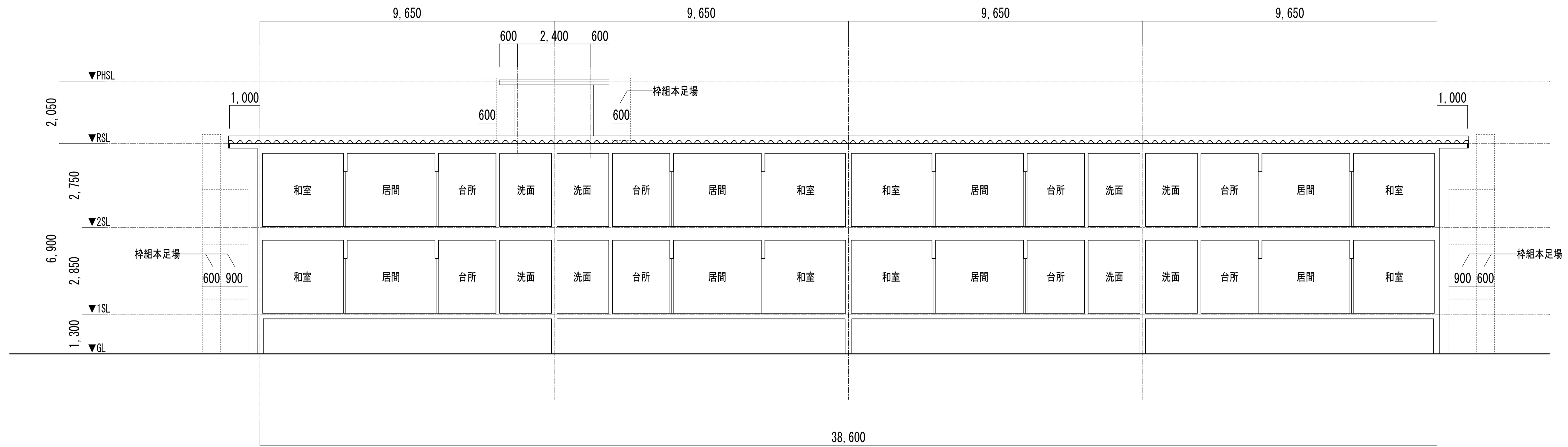

X-X断面図 S=1/150

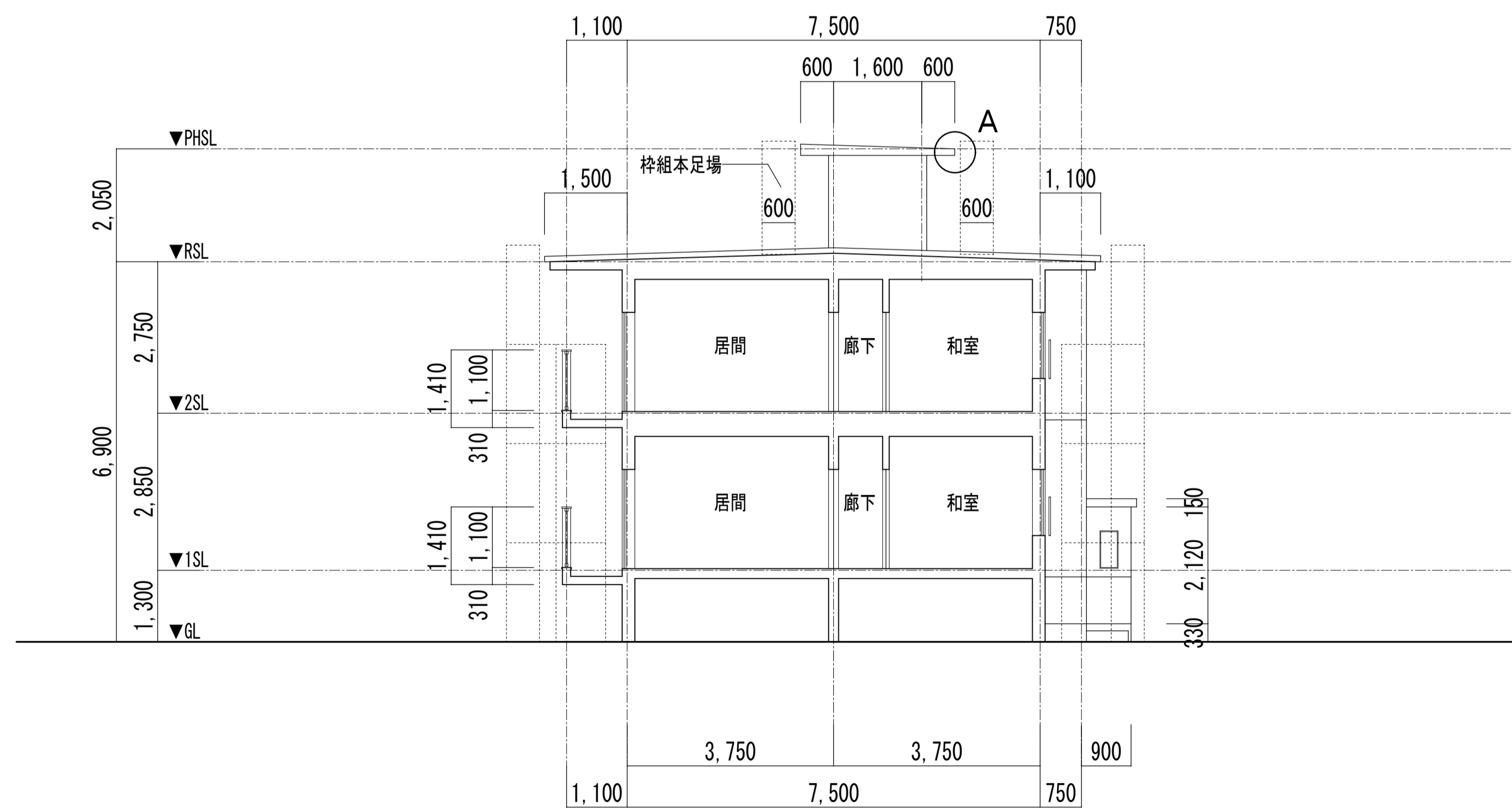

Y-Y断面図 S=1/150

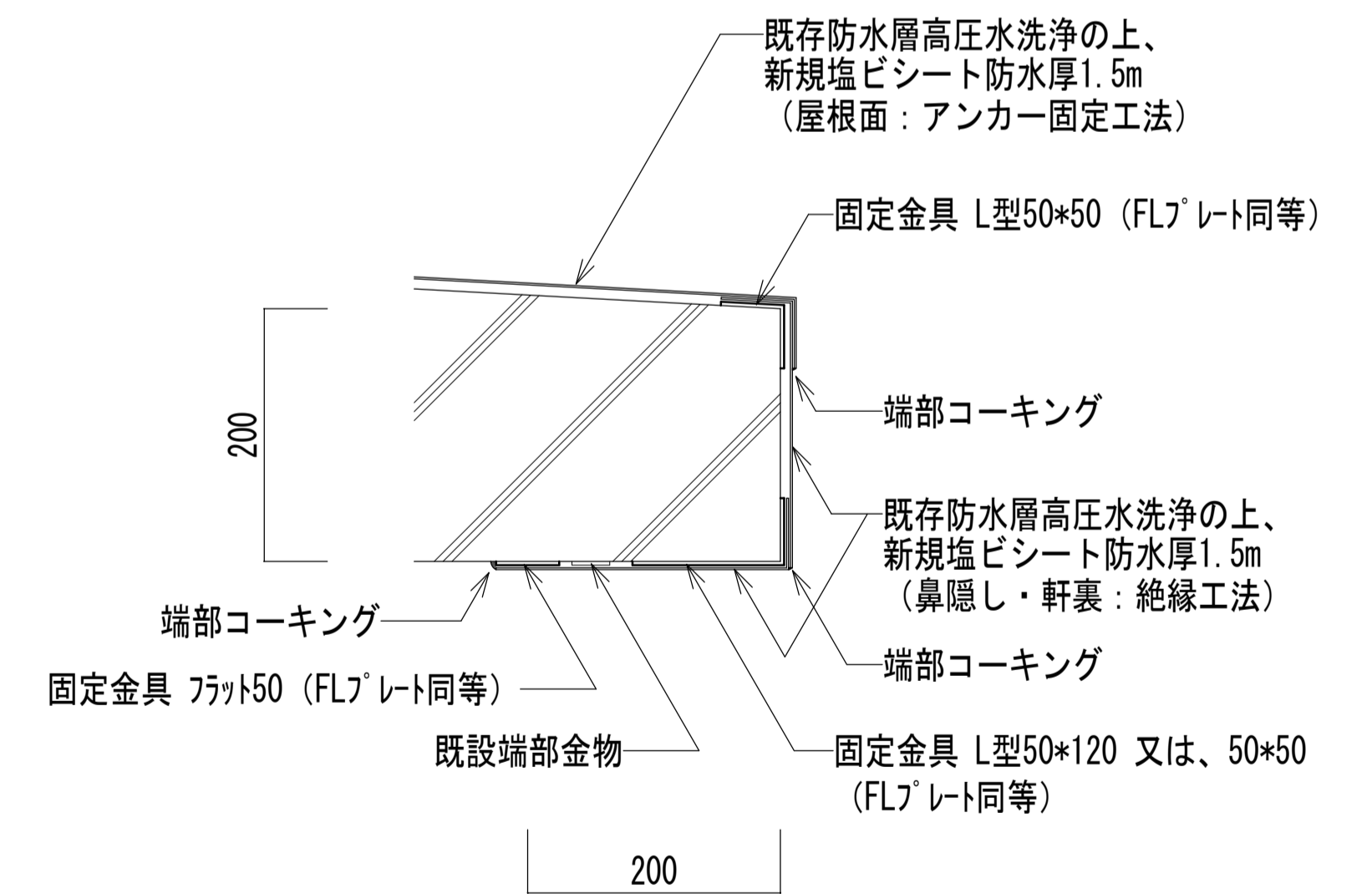

A部分詳細図 S=1/10

件名	能代貯木場宿舎外壁・屋根塗装工事ほか	日付	R8.6	設計
種別	断面図	縮尺	A1: 1/75 A2: 1/150	製図
巻数	22-10A-0435 番号	図面番号	A-6	伊藤
秋田市外堀川字三後田237 TEL 018-853-1494		1級建築士第326797号 伊藤生人		

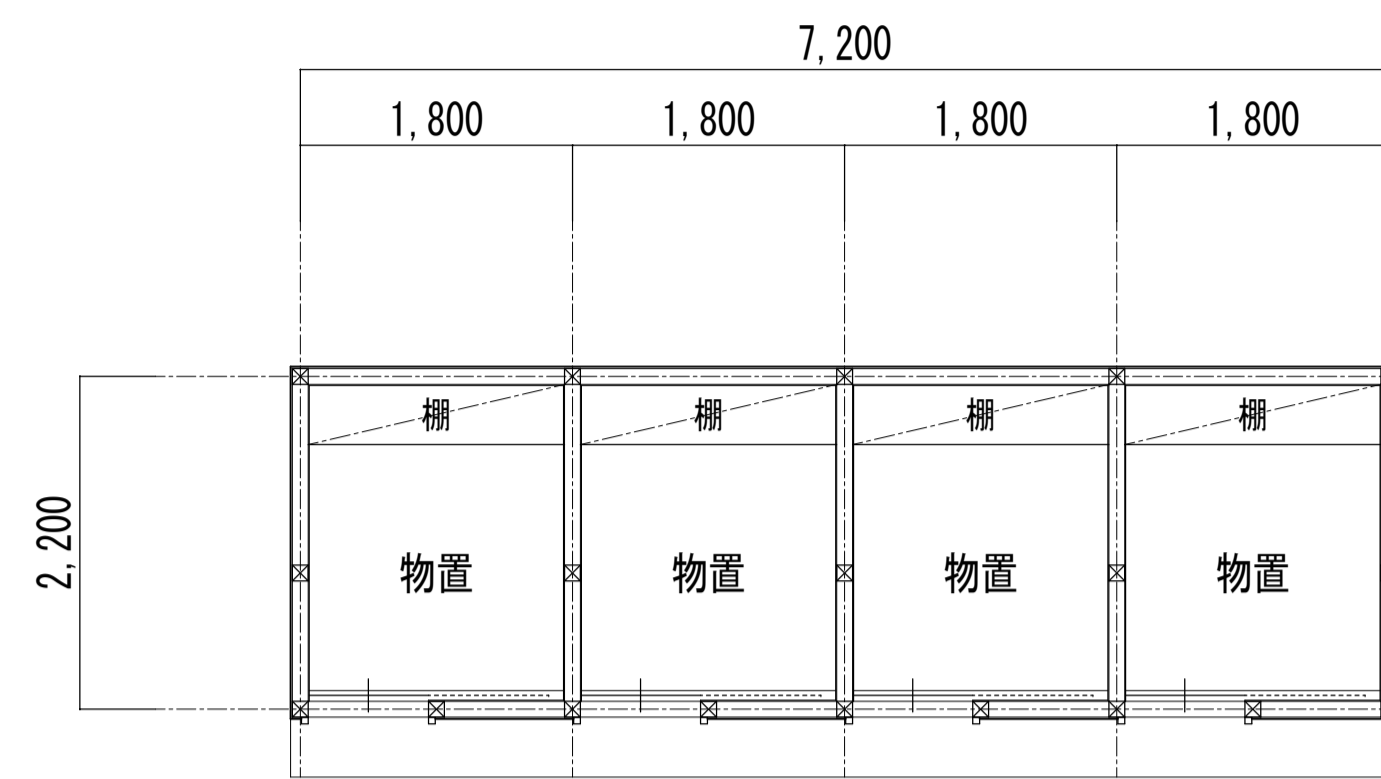

平面図 S=1/100

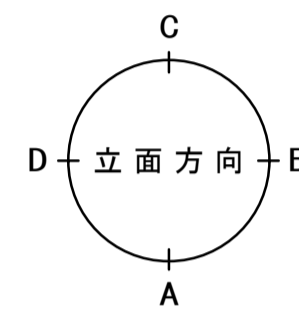

仕上表		改修前	改修後
外部仕上	屋根・破風鼻隠し	屋根：カラー鋼板立平葺き 破風鼻隠し：木下地、カラー鋼板包み	屋根・破風鼻隠し塗装替え 高圧水洗浄・素地ごしらえの上、耐候性塗料塗り（DP） 下塗り（錆止め）1回・上塗り2回塗り
	軒天	フレキシブルボード塗装仕上げ	既存軒天塗装替え 高圧水洗浄・素地ごしらえの上、アクリル系樹脂非水分散系塗料塗り（NAD） 2回塗り アクリル系樹脂非水分散系塗料塗り（NAD）は、日本ペイント ケンエースG-II同等品以上とする。
	外壁	防火サイディング（縦張り）	既存外壁材の上、新規外壁材張り（カバー工法）とする 透湿防水シート・横鋼線（15×45#455）下地、鋼板サイディング厚15mm張り 土台水切りは止縁納めとする ※アスベスト調査・分析にて含有が認められた場合、取付けは訂止めとする。振動工具によるビス止めは不可とする。 若しくは、石綿障害予防規則の【レベル3】相当の対策をした作業とする。
	外巾木・土間叩き	外巾木：コンクリート打ち放し 土間叩き：コンクリート金ゴテ	既存のまま
	建具	木製フラッシュドア（片引き）W0.8×H1.8 表面材：カラー鋼板	既存建具塗装替え、三方枠・敷居等木部塗装替え 建具・三方枠：素地ごしらえ（錆取り等）の上、耐候性塗料塗り（DP） 下塗り（錆止め）1回・上塗り2回塗り 敷居等木部：素地ごしらえの上、木材保護塗装塗り（WP） 下塗り1回・上塗り2回塗り
内部仕上	床	コンクリート金ゴテ	既存のまま
	壁	仕上無し	無石綿ケイ酸カルシウム板厚6mm張り（突き付け）素地 横鋼線（15×45#455）
	天井	仕上無し	無石綿ケイ酸カルシウム板厚6mm張り（突き付け）素地 野縁・野縁受（45×45#303）、吊木（45×45#910）
備 考		<ol style="list-style-type: none"> 1. 耐候性塗料塗り（DP）は、ターベン可溶4フッ素樹脂トタン用塗料（デュフロン4フルーフ）同等品以上とする。 2. 木材保護塗装塗り（WP）は、塗膜型水性木材保護塗料（ノンロットブルー）同等品以上とする。 3. 出入口建具は、戸車調整・建付け調整を行うこと。 4. 石綿処理に関する諸法令等に基づき、施工を行うこと。 	

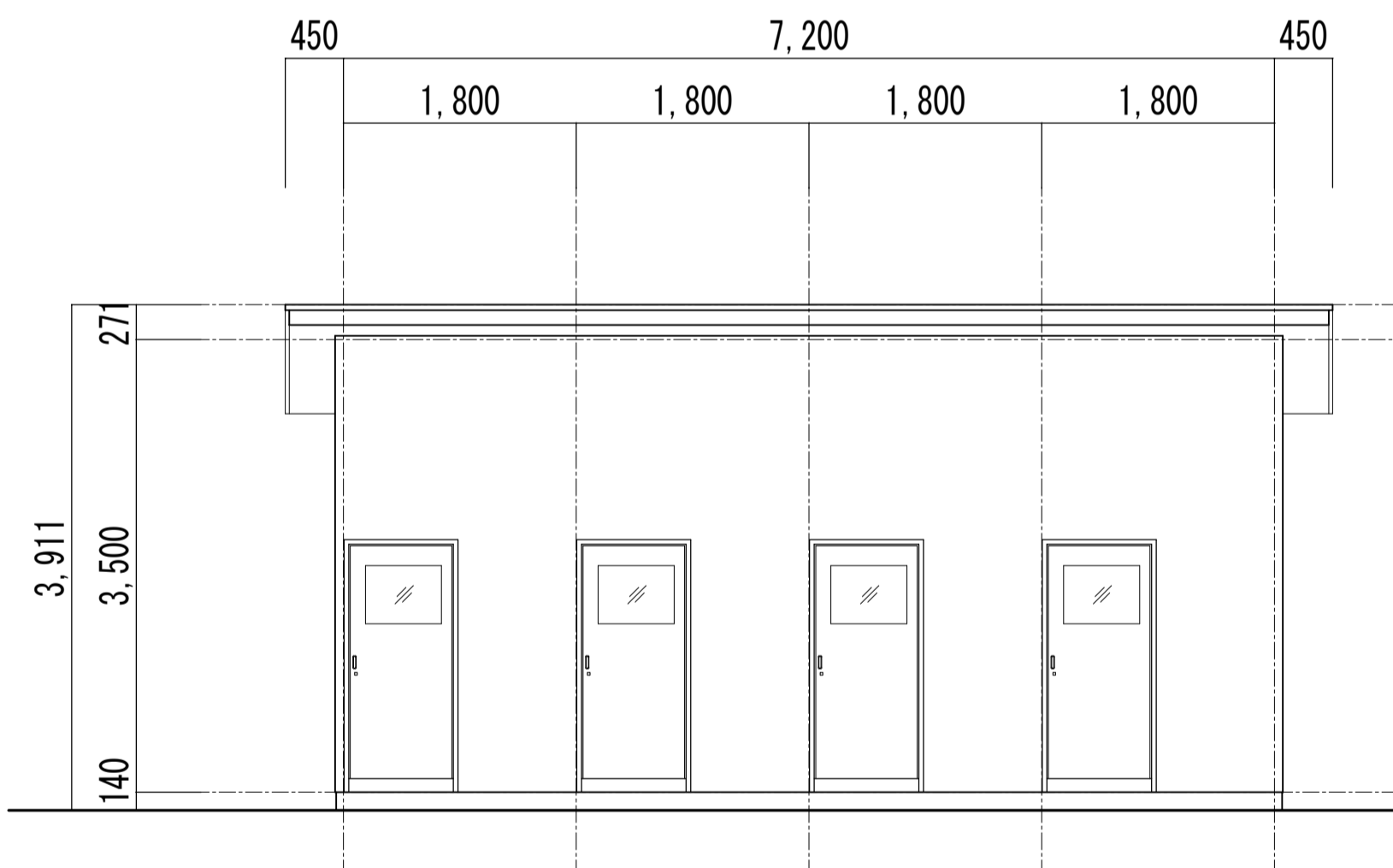

A 立面図 S=1/100

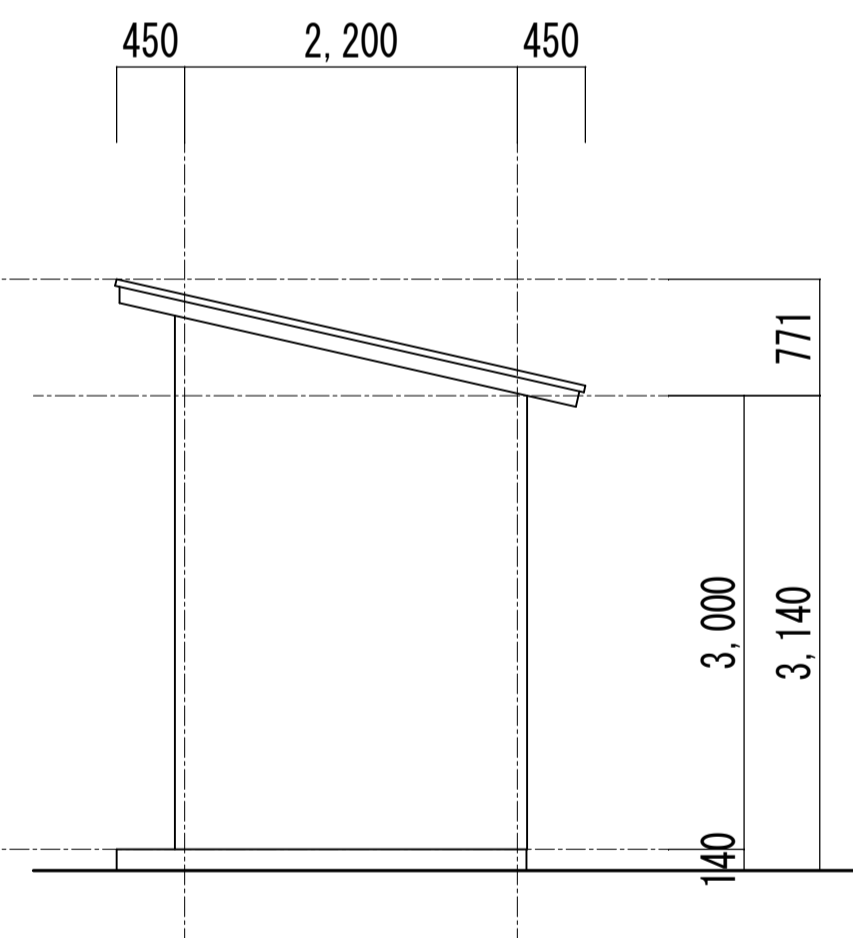

B 立面図 S=1/100

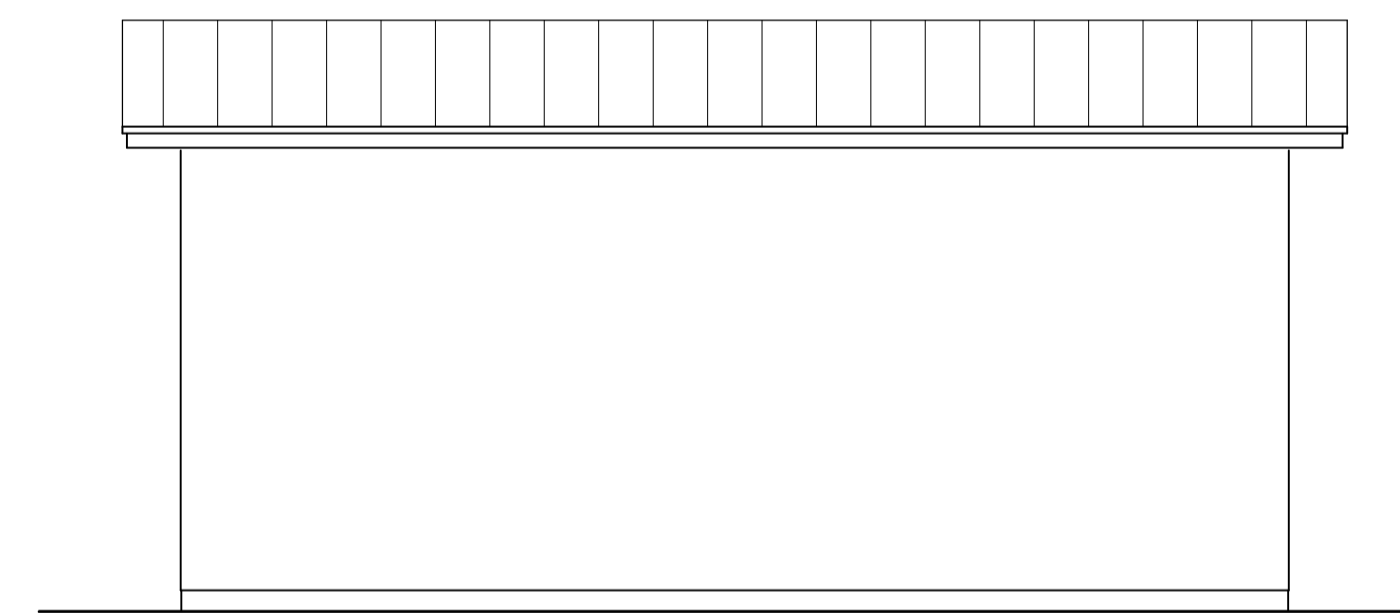

C 立面図 S=1/100

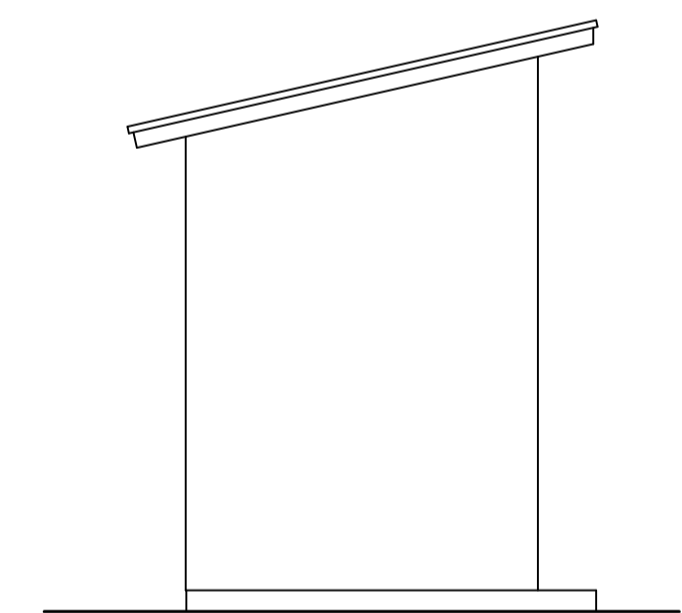

D 立面図 S=1/100

件名	能代貯木場宿舎外壁・屋根塗装工事ほか	日付	R8. 6	設計
種別	物置1・2（仕上表・平面図・立面図）	縮尺	A1: 1/50 A3: 1/150	製図
登録番号	22-10A-0433	図面番号	A-7	伊藤
設計	玄設計	1級建築士第325797号	伊藤 生人	
秋田市外旭川字三後田237 TEL 018-853-1494				

[2.0mスパン]

S=1:20

(風荷重は昭和57年改正の建築基準法・同施行令に基づく風圧力 GL+0m に依る)

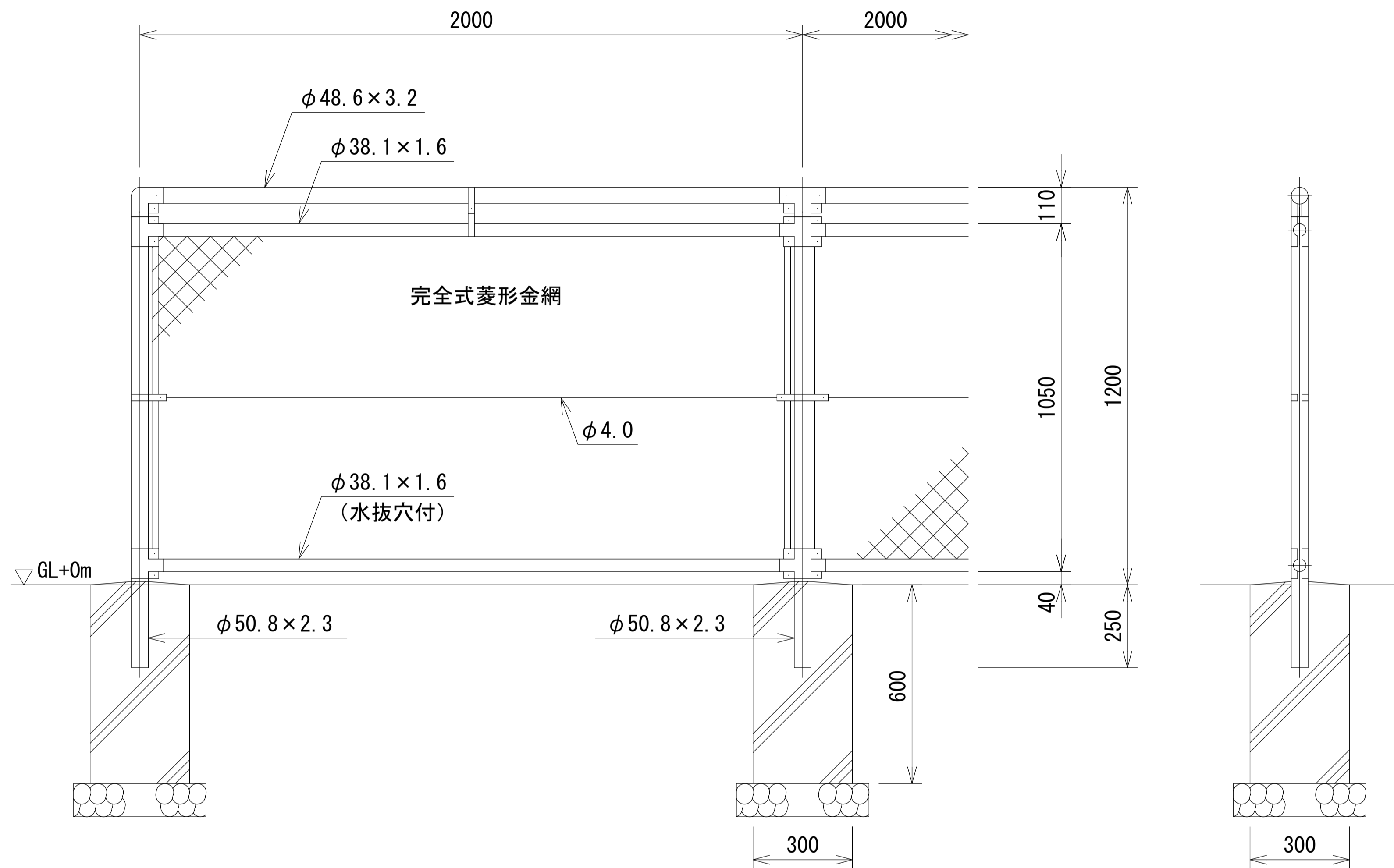

胴縁に金網取付断面図 S=1:3

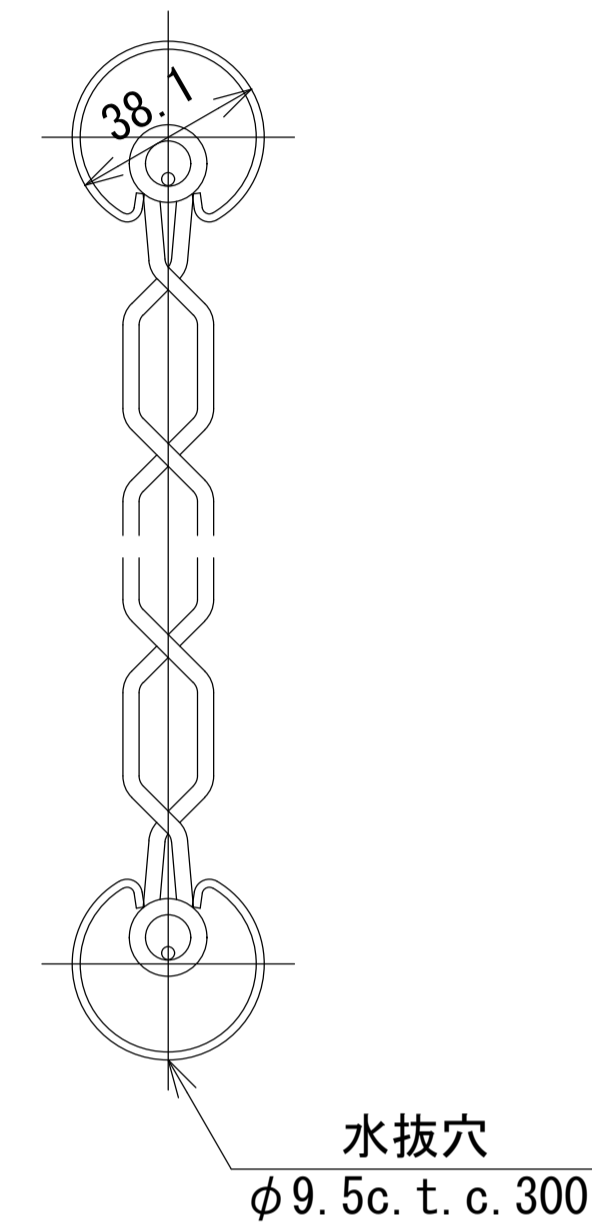

吊りバンド S=1:4

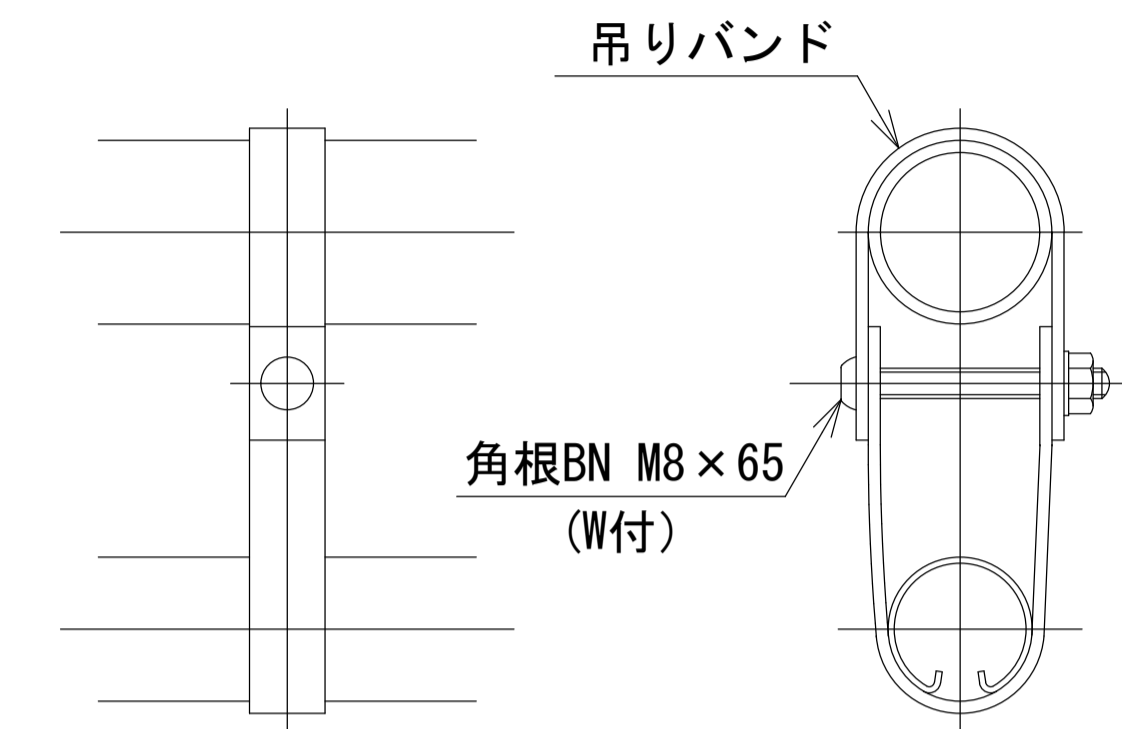

端部取付図 S=1:6

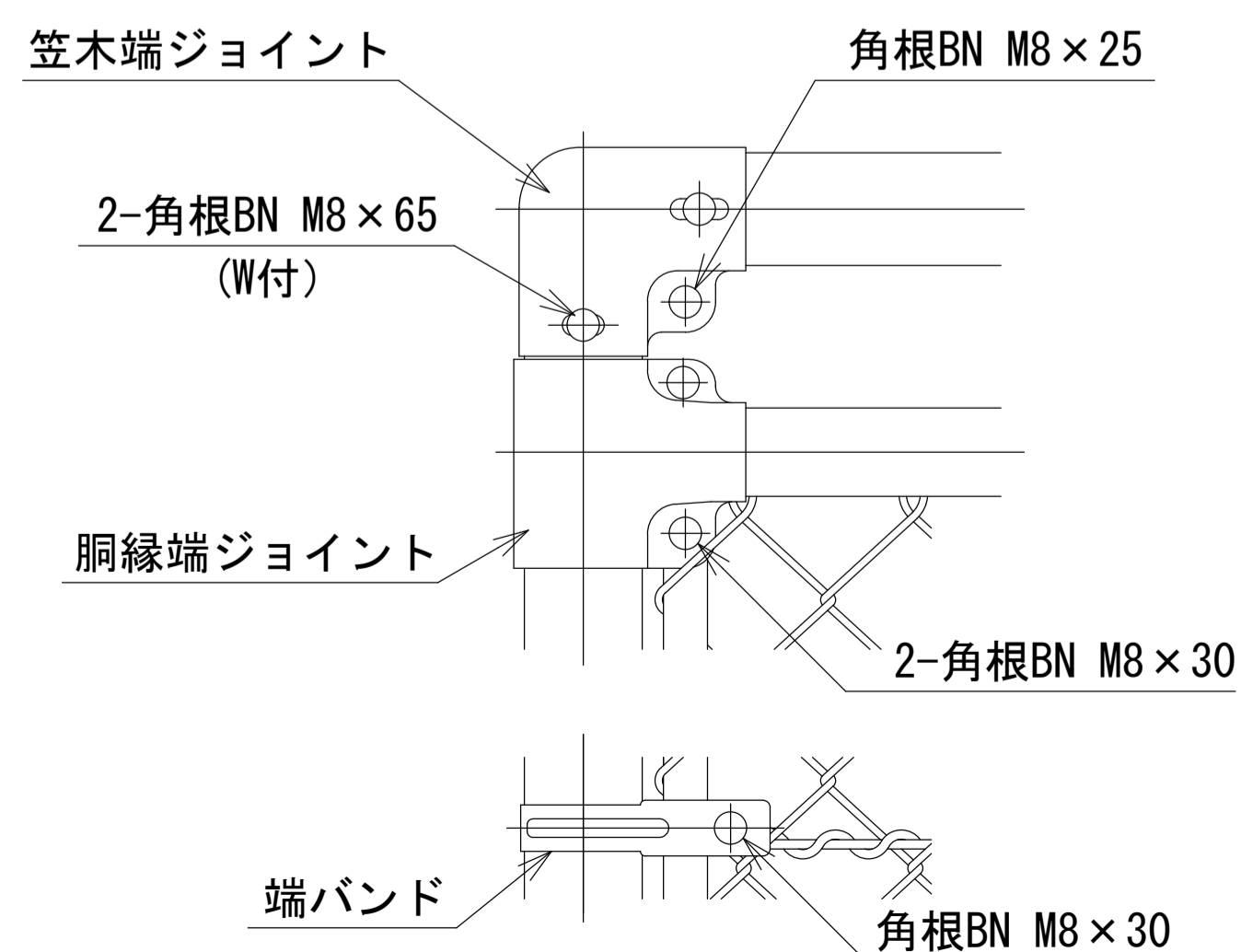

中間部取付図 S=1:6

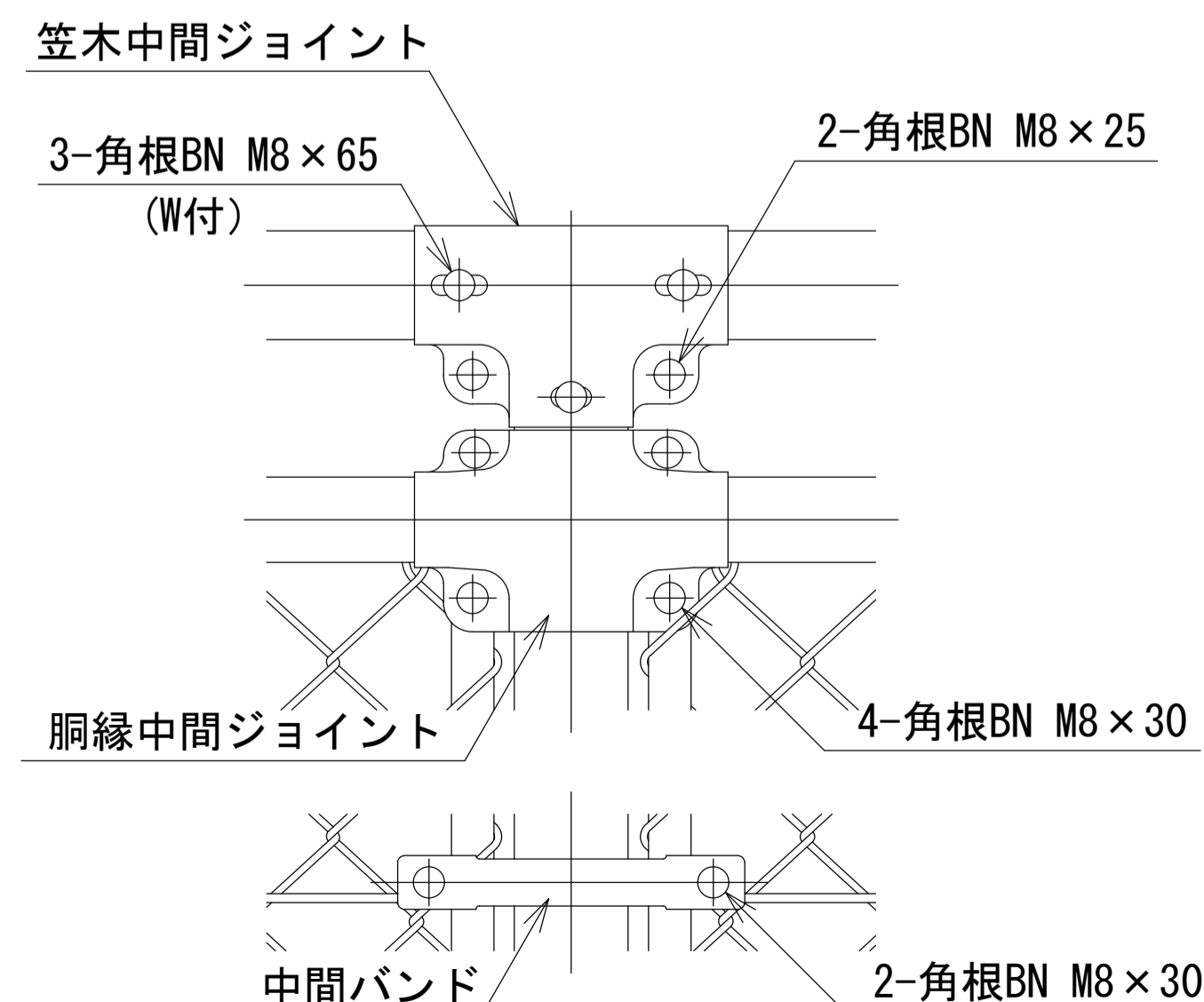

備考

1. 外装は金網類を除く他は溶融亜鉛めっきとする。
2. メッシュ 3.2 x 56mm目

PC-AS1200 [積雪寒冷地用] 同等品

件名	能代野木場宿舎外壁・屋根塗装工事ほか	日付	R8.6	設計
種別	フェンス詳細図	縮尺	A1:1/10 A3:1/20	製図
巻数	22-10A-0455	図面番号	A-8	伊藤
巻号	号	図面番号	A-8	
秋田市外堀川字三後田237 TEL 018-853-1494 1級建築士第325797号 伊藤生人				