

公 売 物 件 明 細 書 (立 木)

| 入札番号 | 1 | 樹種径級別本数及び総材積、平均径級 ((主要) 樹種径級別本数及び材積は別紙参照) | | | | | | | | | | | | | |
|--------------|--------------------|--|-----|-----------------|------------|-------------|-------------|-------------|-------------|-------------|------------|-----------|------------|------------|-----------|
| 物件所在地 | 砂子沢国有林 2は4林小班外1 | 樹 種 | 種 類 | 一般材 低質材 別 | 径 級 別 本 数 | | | | | | | 計 | | 平均 | |
| | | | | | 10cm 以下 | 12cm ~20 | 22cm ~30 | 32cm ~40 | 42cm ~50 | 52cm ~60 | 62cm 以上 | 本数 (本) | 材積 (m³) | 径級 (cm) | 樹高 (m) |
| 調査方法 | 標準地 | | | | | | | | | | | | | | |
| 伐採方法 | 皆伐 | スギ | 生立木 | 一般材 | | 912 | 1,099 | 686 | 59 | 16 | 16 | 2,788 | 1512.23 | 24 | 18 |
| 面積 (ha) | 5.58 | スギ | 生立木 | 低質材 | 165 | | | | | | | 165 | 6.58 | 10 | 9 |
| 林齢 (年) | 57 | ヒノキ | 生立木 | 一般材 | | 98 | | | | | | 98 | 13.00 | 14 | 13 |
| 搬出期間 (ヶ月) | 36ヶ月 | ヒノキ | 生立木 | 低質材 | 49 | 32 | | | | | | 81 | 4.77 | 10 | 8 |
| 契約関係 | 国造 | アカマツ | 生立木 | 一般材 | | | | 65 | | | | 65 | 64.81 | 36 | 19 |
| | | アカマツ | 生立木 | 低質材 | | | 16 | 18 | | | | 34 | 22.42 | 30 | 19 |
| | | カラマツ | 生立木 | 一般材 | | 148 | 487 | 178 | | | | 813 | 424.77 | 24 | 19 |
| 法令制限、その他留意事項 | | カラマツ | 生立木 | 低質材 | 18 | 53 | 16 | | | | | 87 | 13.19 | 14 | 14 |
| 保安林 | 水涵保 | トドマツ | 生立木 | 一般材 | | 16 | 98 | 97 | 48 | | | 259 | 266.33 | 34 | 21 |
| 自然公園 | - | N計 | | | 232 | 1,259 | 1,716 | 1,044 | 107 | 16 | 16 | 4,390 | 2328.10 | | |
| 砂防指定 | - | | | | | | | | | | | | | | |
| | | クリ | 生立木 | 一般材 | | | 16 | | | | | 16 | 5.76 | 26 | 15 |
| | | ホオノキ | 生立木 | 一般材 | | | 16 | | | | | 16 | 5.92 | 24 | 18 |
| | | その他広葉樹 | 生立木 | 低質材 | 125 | 218 | 18 | 16 | | | | 377 | 41.63 | 14 | 11 |
| | | L計 | | | 125 | 218 | 50 | 16 | | | | 409 | 53.31 | | |
| | | | | | | | | | | | | | | | |
| | | | | | | | | | | | | | | | |
| | | | | | | | | | | | | | | | |
| | | 合計 | | | 357 | 1,477 | 1,766 | 1,060 | 107 | 16 | 16 | 4,799 | 2,381.41 | | |

(別紙)

| | |
|------|----------|
| 入札番号 | 1号 |
| 国有林名 | 砂子沢国有林 |
| 林小班 | 2は4林小班外1 |

(主要) 樹種径級別本数及び材積

| 樹種 (平均 径級cm/樹高 m) | スギ 一般材 | | スギ 低質材 | | ヒノキ 一般材 | | ヒノキ 低質材 | | アカマツ 一般材 | | アカマツ 低質材 | | カラマツ 一般材 | | カラマツ 低質材 | | トドマツ 一般材 | | クリ 一般材 | | ホオノキ 一般材 | | その他広葉樹 低質材 | | 合計 | | |
|----------------------------|-----------|----------|-----------|------|------------|-------|------------|------|-------------|-------|-------------|-------|-------------|--------|-------------|-------|-------------|--------|-----------|------|-------------|------|---------------|-------|--------|----------|--|
| | 24cm | 18m | 10cm | 9m | 14cm | 13m | 10cm | 8m | 36cm | 19m | 30cm | 19m | 24cm | 19m | 14cm | 14m | 34cm | 21m | 26cm | 15m | 24cm | 18m | 14cm | 11m | (本) | (m³) | |
| 本数/材積 | (本) | (m³) | (本) | (m³) | (本) | (m³) | (本) | (m³) | (本) | (m³) | (本) | (m³) | (本) | (m³) | (本) | (m³) | (本) | (m³) | (本) | (m³) | (本) | (m³) | (本) | (m³) | (本) | (m³) | |
| 10 cm以下 | | | 165 | 6.58 | | | 49 | 1.81 | | | | | | | 18 | 0.74 | | | | | | | 125 | 4.30 | 357 | 13.43 | |
| 12 cm | 132 | 9.05 | | | 33 | 2.14 | 16 | 0.82 | | | | | | | 37 | 2.58 | | | | | | | 86 | 3.98 | 304 | 18.57 | |
| 14 cm | 214 | 23.85 | | | 33 | 3.45 | | | | | | | 34 | 3.99 | | | | | | | | | 49 | 3.78 | 330 | 35.07 | |
| 16 cm | 249 | 41.83 | | | 16 | 2.47 | 16 | 2.14 | | | | | 34 | 5.56 | | | | | | | | | 34 | 4.20 | 349 | 56.20 | |
| 18 cm | 124 | 29.00 | | | | | | | | | | | | | 16 | 3.95 | | | | | | | 49 | 8.39 | 226 | 49.62 | |
| 20 cm | 193 | 57.57 | | | 16 | 4.94 | | | | | | | 43 | 12.72 | | | 16 | 4.94 | | | | | | | 268 | 80.17 | |
| 22 cm | 300 | 106.85 | | | | | | | | | | | 159 | 55.16 | 16 | 5.92 | | | | | | | 18 | 4.97 | 493 | 172.90 | |
| 24 cm | 225 | 93.14 | | | | | | | | | | | 107 | 43.91 | | | | | | | 16 | 5.92 | | | 348 | 142.97 | |
| 26 cm | 223 | 116.07 | | | | | | | | 16 | 9.54 | 108 | 54.55 | | | | 49 | 24.68 | 16 | 5.76 | | | | | 412 | 210.60 | |
| 28 cm | 184 | 106.71 | | | | | | | | | | | 62 | 38.21 | | | 16 | 10.20 | | | | | | | 262 | 155.12 | |
| 30 cm | 167 | 119.12 | | | | | | | | | | | 51 | 35.25 | | | 33 | 20.89 | | | | | | | 251 | 175.26 | |
| 32 cm | 249 | 192.61 | | | | | | | 16 | 11.68 | | | 71 | 56.29 | | | | | | | | | | | 336 | 260.58 | |
| 34 cm | 167 | 152.72 | | | | | | | | | 18 | 12.88 | 43 | 41.93 | | | 16 | 13.32 | | | | | | | 244 | 220.85 | |
| 36 cm | 193 | 189.87 | | | | | | | | | | | 46 | 47.76 | | | 16 | 16.45 | | | | 16 | 12.01 | 271 | 266.09 | | |
| 38 cm | 35 | 39.82 | | | | | | | 16 | 16.78 | | | 18 | 21.16 | | | 16 | 18.92 | | | | | | | 85 | 96.68 | |
| 40 cm | 42 | 54.91 | | | | | | | 33 | 36.35 | | | | | | | 49 | 64.65 | | | | | | | 124 | 155.91 | |
| 42 cm | 25 | 33.00 | | | | | | | | | | | | | | | | | | | | | | | 25 | 33.00 | |
| 44 cm | 25 | 42.58 | | | | | | | | | | | | | | | 16 | 26.48 | | | | | | | 41 | 69.06 | |
| 46 cm | | | | | | | | | | | | | | | | | 16 | 30.10 | | | | | | | 16 | 30.10 | |
| 48 cm | 9 | 17.00 | | | | | | | | | | | | | | | | | | | | | | | 9 | 17.00 | |
| 50 cm | | | | | | | | | | | | | | | | | 16 | 35.70 | | | | | | | 16 | 35.70 | |
| 52 cm | | | | | | | | | | | | | | | | | | | | | | | | | | | |
| 54 cm | | | | | | | | | | | | | | | | | | | | | | | | | | | |
| 56 cm | | | | | | | | | | | | | | | | | | | | | | | | | | | |
| 58 cm | 16 | 38.99 | | | | | | | | | | | | | | | | | | | | | | | 16 | 38.99 | |
| 60 cm | | | | | | | | | | | | | | | | | | | | | | | | | | | |
| 62 cm以上 | 16 | 47.54 | | | | | | | | | | | | | | | | | | | | | | | 16 | 47.54 | |
| 計 | 2,788 | 1,512.23 | 165 | 6.58 | 98 | 13.00 | 81 | 4.77 | 65 | 64.81 | 34 | 22.42 | 813 | 424.77 | 87 | 13.19 | 259 | 266.33 | 16 | 5.76 | 16 | 5.92 | 377 | 41.63 | 4,799 | 2,381.41 | |

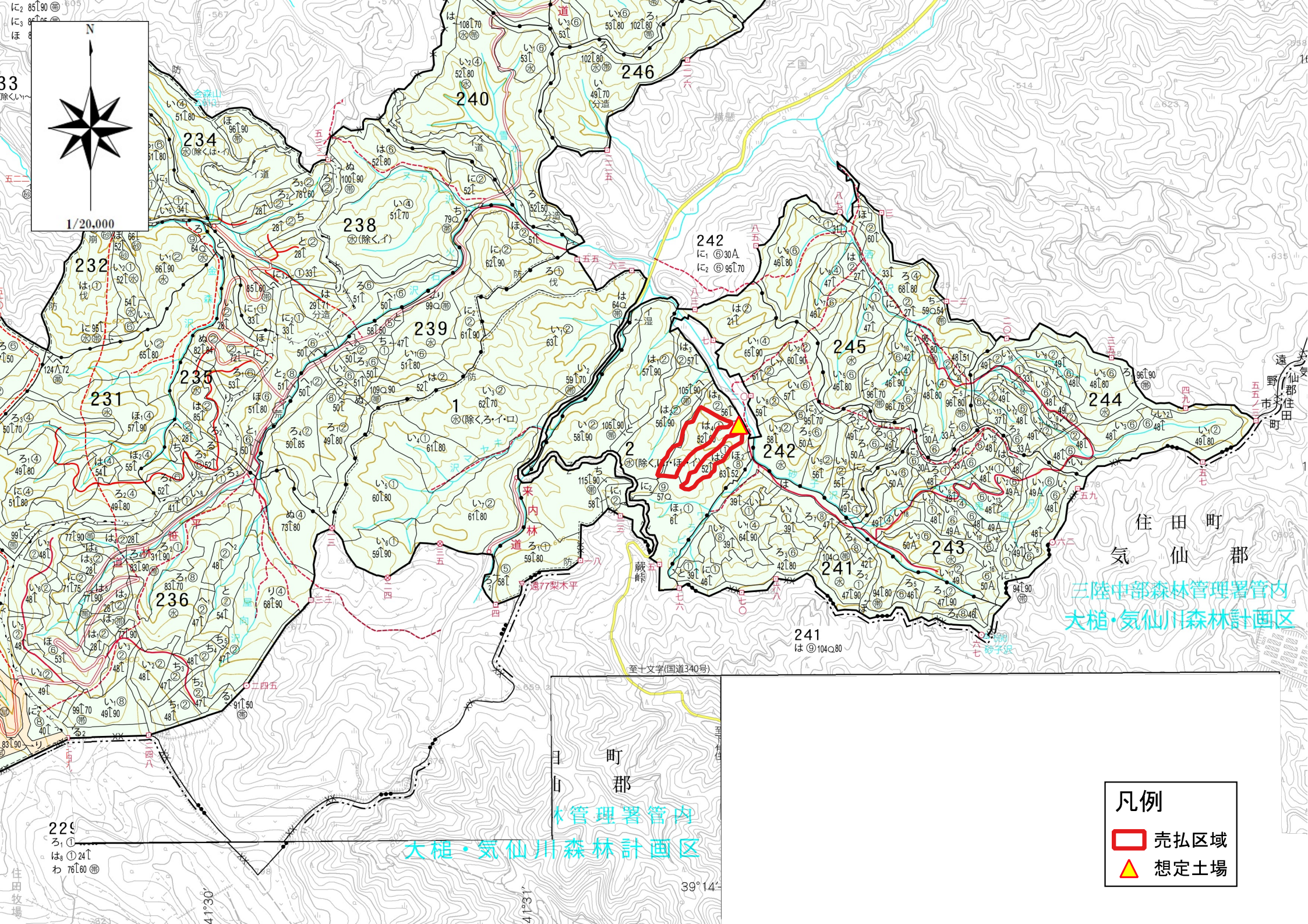
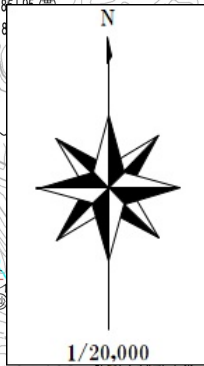

三陸中部森林管理署管内
大槌・気仙川森林計画区

三陸中部森林管理署管内
大槌・気仙川森林計画区

- 凡例
- 売払区域
 - 想定土場

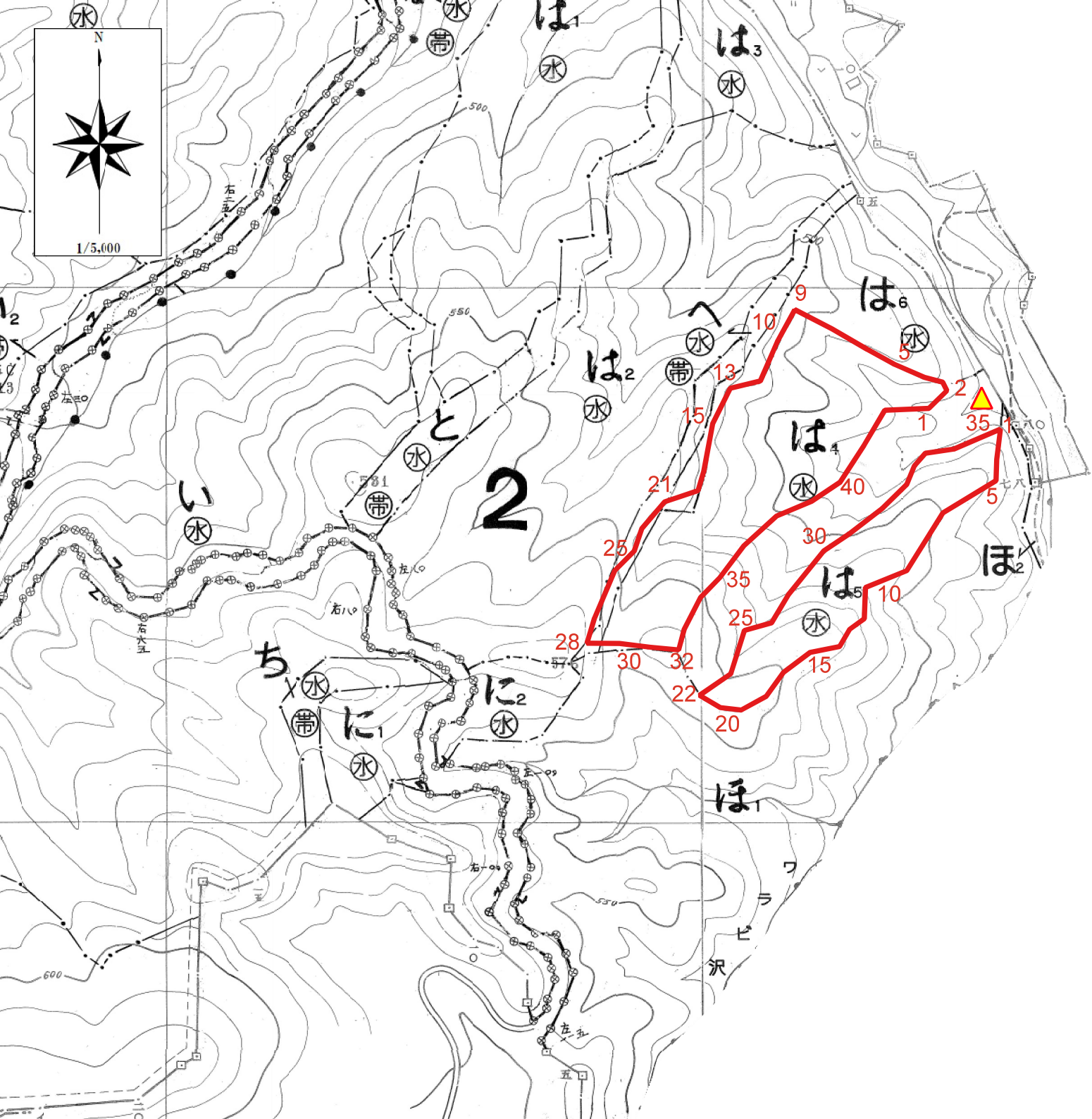
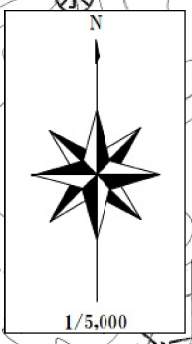

凡例

- 売払区域
- 想定土場