宮城北部森林計画区

宮城北部森林管理署

第5次国有林野施業実施計画図

面積 70,360.88ha

12片の内第1片

※ 林班番号の下の記号は、その林班の全小班に適用される。

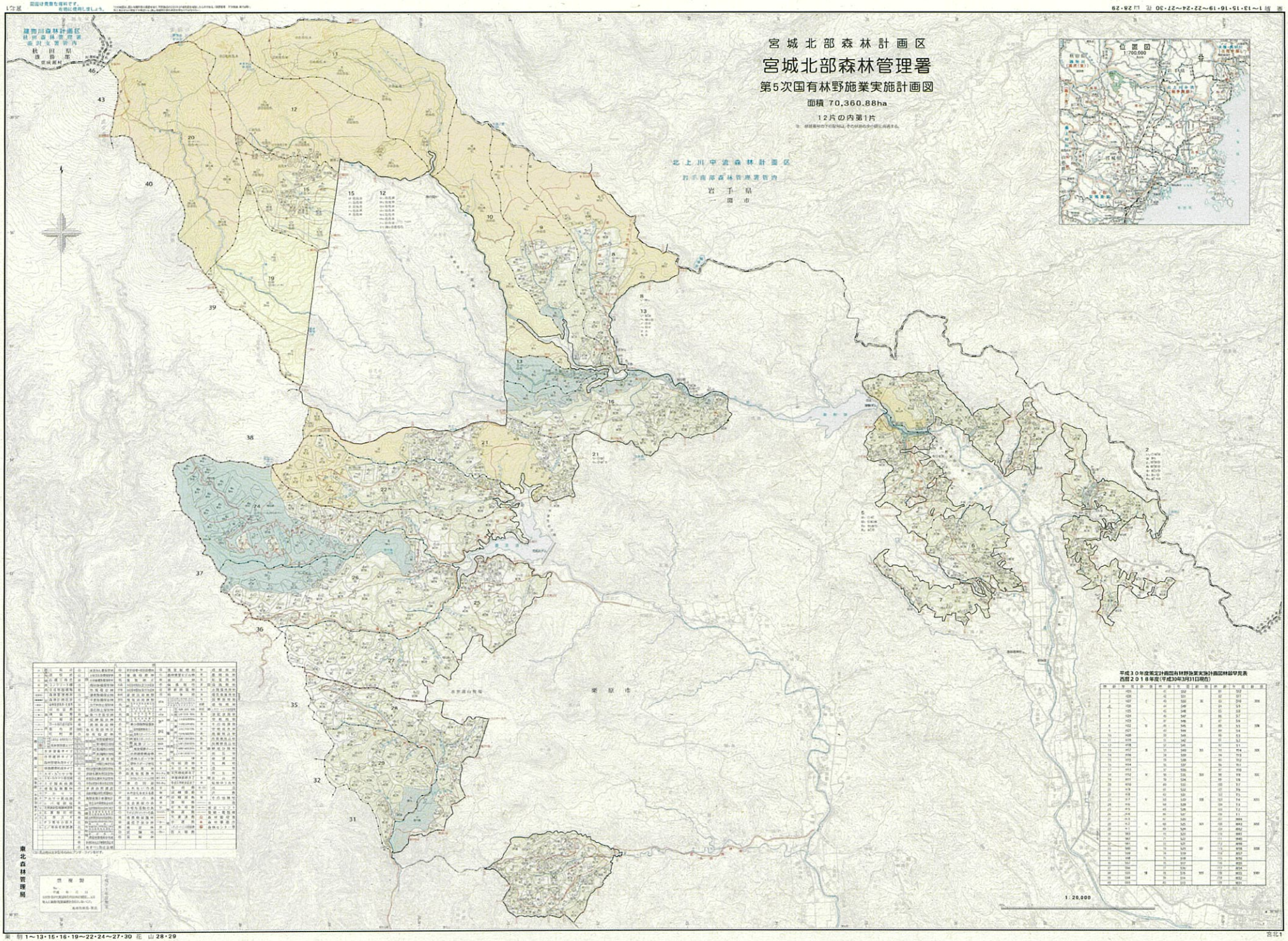

平成30年度策定計画図有林野施業実施計画図林班早見表
西暦2018年度(平成30年3月31日現在)

林班	年度	計画	林班	年度	計画	林班	年度	計画
1	H29		41	S32		81	S37	
2	S26		42	S32		82	S37	
3	S27	I	43	S32	III	83	S40	XIII
4	S28		44	S40		84	S5	
5	S25		45	S40		85	S8	
6	S26		46	S40		86	S7	
7	S23		47	S40		87	S6	
8	S22	II	48	S35	II	88	S5	VIII
9	S27		49	S44		89	S3	
10	H28		50	S45		90	S3	
11	H29		51	S40		91	S2	
12	H28		52	S40		92	S1	
13	H27	III	53	S40	VII	93	H24	VII
14	H26		54	S39		94	H13	
15	H25		55	S38		95	H12	
16	H24		56	S37		96	H11	
17	H23		57	S36		97	H10	
18	H12	IV	58	S35	VI	98	H9	VI
19	H11		59	S34		99	H8	
20	H10		60	S33		100	H7	
21	H9		61	S32		101	H6	
22	H8		62	S31		102	H5	
23	H7	V	63	S30	VIII	103	H4	XIII
24	H6		64	S29		104	H3	
25	H5		65	S28		105	H2	
26	H4		66	S27		106	H1	
27	H3	V	67	S26	IX	107	H64	XIII
28	H2		68	S25		108	H63	
29	H1		69	S24		109	H62	
30	S63		70	S23		110	H61	
31	S61	VI	71	S22	X	111	H60	XIII
32	S60		72	S21		112	H59	
33	S59		73	S20		113	H58	
34	S58		74	S19		114	H57	
35	S57		75	S17		115	H55	
36	S56	VII	76	S16	XI	116	H54	XIII
37	S55		77	S15		117	H53	
38	S54		78	S14		118	H52	
39	S53		79	S13		119	H51	
40	S52		80	S12				

東北森林管理局

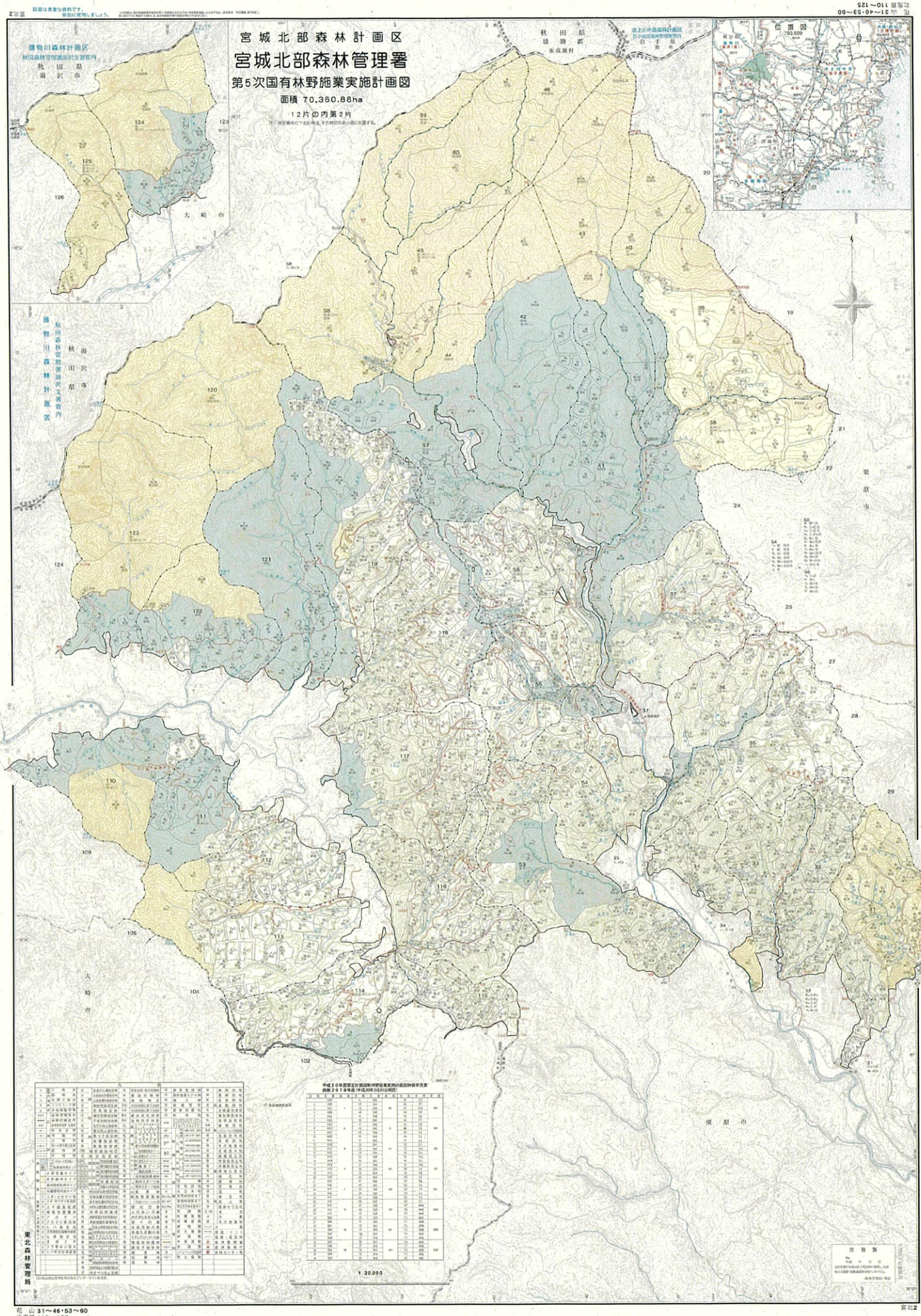
宮城北部森林計画区
宮城北部森林管理署
第5次国有林野施業実施計画図
面積 70,360.88ha
12片の内第2片
位置図
1:50,000
1:20,000
東北森林管理局