回面は貴重な資料です。
有効に使用しましょう。

宮城北部森林計画区

宮城北部森林管理署

第5次国有林野施業実施計画図

面積　70,360.88ha

12片の内第7片
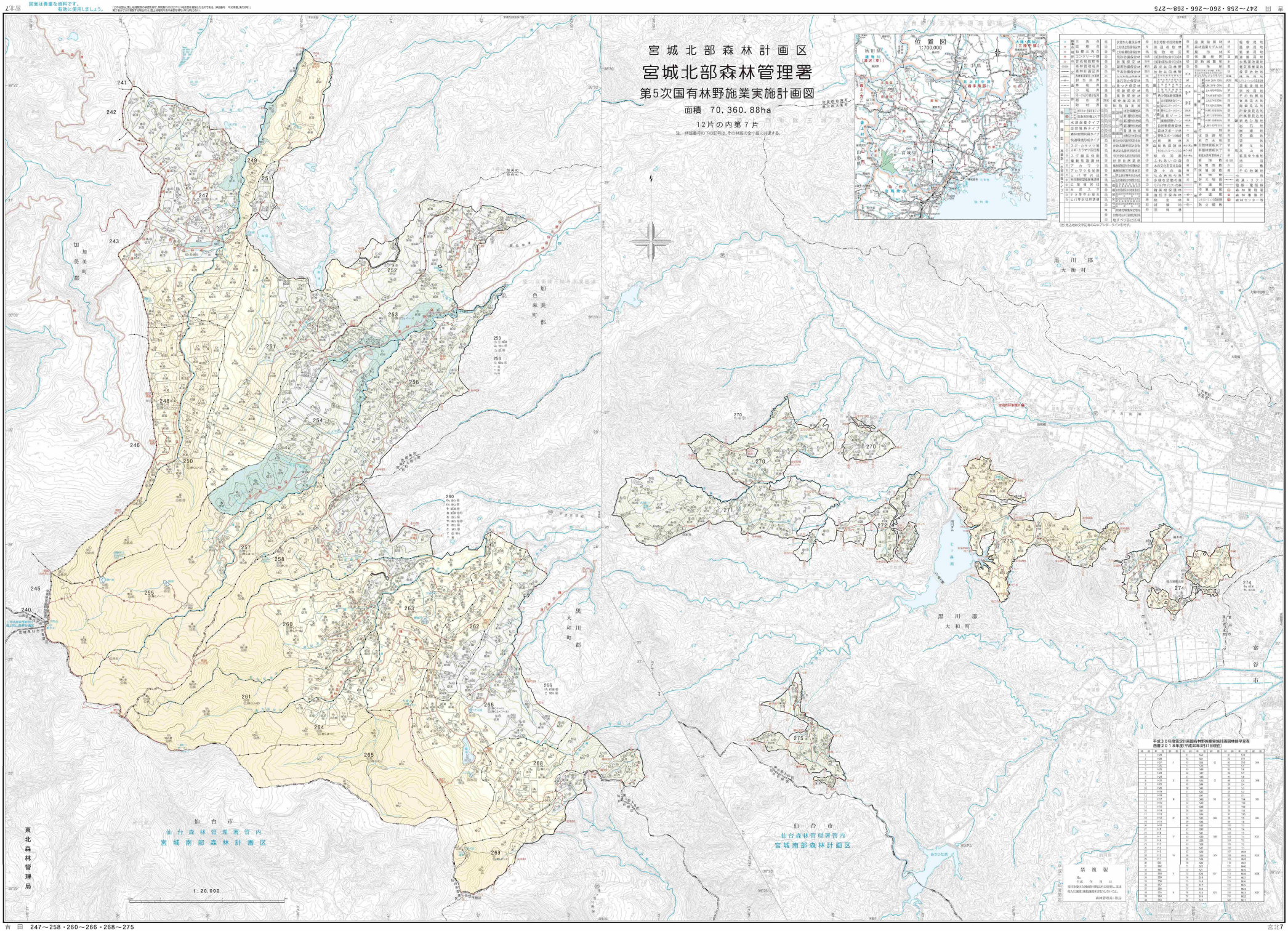
注：林班番号の下の記号は、その林班の全小班に共通する。