

宮城北部森林計画区 宮城北部森林管理署 第5次国有林野施業実施計画図

面積 70,360.88ha
12片の内第2片

注：*林野施業の下の記号は、その林野の主な林種に表す。

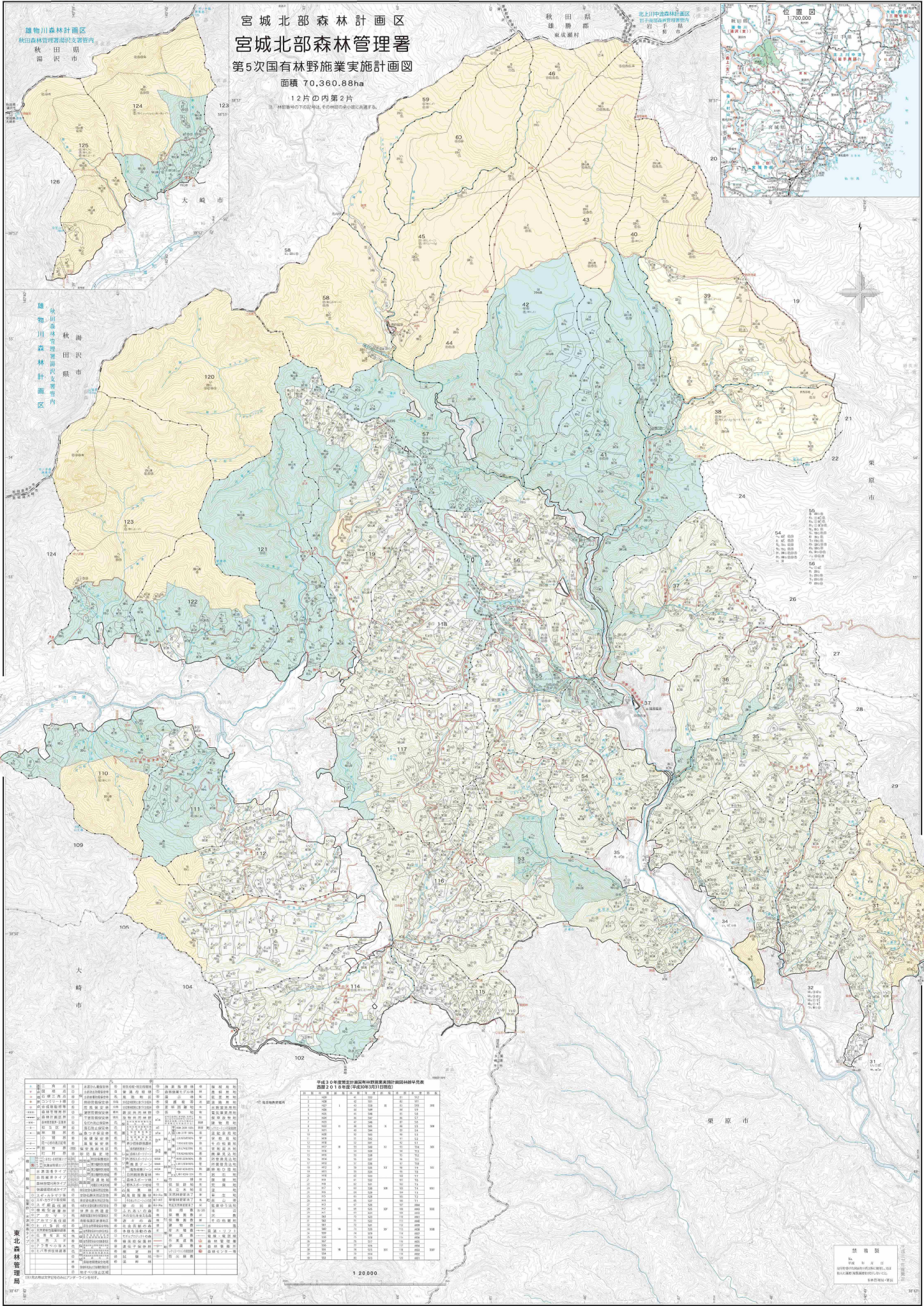

林野施業区分	林野施業種別	林野施業内容	面積 (ha)	備考
1	1	国有林野施業	1000	
2	2	国有林野施業	1000	
3	3	国有林野施業	1000	
4	4	国有林野施業	1000	
5	5	国有林野施業	1000	
6	6	国有林野施業	1000	
7	7	国有林野施業	1000	
8	8	国有林野施業	1000	
9	9	国有林野施業	1000	
10	10	国有林野施業	1000	
11	11	国有林野施業	1000	
12	12	国有林野施業	1000	
13	13	国有林野施業	1000	
14	14	国有林野施業	1000	
15	15	国有林野施業	1000	
16	16	国有林野施業	1000	
17	17	国有林野施業	1000	
18	18	国有林野施業	1000	
19	19	国有林野施業	1000	
20	20	国有林野施業	1000	
21	21	国有林野施業	1000	
22	22	国有林野施業	1000	
23	23	国有林野施業	1000	
24	24	国有林野施業	1000	
25	25	国有林野施業	1000	
26	26	国有林野施業	1000	
27	27	国有林野施業	1000	
28	28	国有林野施業	1000	
29	29	国有林野施業	1000	
30	30	国有林野施業	1000	
31	31	国有林野施業	1000	
32	32	国有林野施業	1000	
33	33	国有林野施業	1000	
34	34	国有林野施業	1000	
35	35	国有林野施業	1000	
36	36	国有林野施業	1000	
37	37	国有林野施業	1000	
38	38	国有林野施業	1000	
39	39	国有林野施業	1000	
40	40	国有林野施業	1000	
41	41	国有林野施業	1000	
42	42	国有林野施業	1000	
43	43	国有林野施業	1000	
44	44	国有林野施業	1000	
45	45	国有林野施業	1000	
46	46	国有林野施業	1000	
47	47	国有林野施業	1000	
48	48	国有林野施業	1000	
49	49	国有林野施業	1000	
50	50	国有林野施業	1000	
51	51	国有林野施業	1000	
52	52	国有林野施業	1000	
53	53	国有林野施業	1000	
54	54	国有林野施業	1000	
55	55	国有林野施業	1000	
56	56	国有林野施業	1000	
57	57	国有林野施業	1000	
58	58	国有林野施業	1000	
59	59	国有林野施業	1000	
60	60	国有林野施業	1000	
61	61	国有林野施業	1000	
62	62	国有林野施業	1000	
63	63	国有林野施業	1000	
64	64	国有林野施業	1000	
65	65	国有林野施業	1000	
66	66	国有林野施業	1000	
67	67	国有林野施業	1000	
68	68	国有林野施業	1000	
69	69	国有林野施業	1000	
70	70	国有林野施業	1000	
71	71	国有林野施業	1000	
72	72	国有林野施業	1000	
73	73	国有林野施業	1000	
74	74	国有林野施業	1000	
75	75	国有林野施業	1000	
76	76	国有林野施業	1000	
77	77	国有林野施業	1000	
78	78	国有林野施業	1000	
79	79	国有林野施業	1000	
80	80	国有林野施業	1000	
81	81	国有林野施業	1000	
82	82	国有林野施業	1000	
83	83	国有林野施業	1000	
84	84	国有林野施業	1000	
85	85	国有林野施業	1000	
86	86	国有林野施業	1000	
87	87	国有林野施業	1000	
88	88	国有林野施業	1000	
89	89	国有林野施業	1000	
90	90	国有林野施業	1000	
91	91	国有林野施業	1000	
92	92	国有林野施業	1000	
93	93	国有林野施業	1000	
94	94	国有林野施業	1000	
95	95	国有林野施業	1000	
96	96	国有林野施業	1000	
97	97	国有林野施業	1000	
98	98	国有林野施業	1000	
99	99	国有林野施業	1000	
100	100	国有林野施業	1000	

平成30年度宮城北部森林計画区国有林野施業実施計画図林種別表
面積2018年度(平成30年)3月31日現在

林種	面積 (ha)
1	1000
2	1000
3	1000
4	1000
5	1000
6	1000
7	1000
8	1000
9	1000
10	1000
11	1000
12	1000
13	1000
14	1000
15	1000
16	1000
17	1000
18	1000
19	1000
20	1000
21	1000
22	1000
23	1000
24	1000
25	1000
26	1000
27	1000
28	1000
29	1000
30	1000
31	1000
32	1000
33	1000
34	1000
35	1000
36	1000
37	1000
38	1000
39	1000
40	1000
41	1000
42	1000
43	1000
44	1000
45	1000
46	1000
47	1000
48	1000
49	1000
50	1000
51	1000
52	1000
53	1000
54	1000
55	1000
56	1000
57	1000
58	1000
59	1000
60	1000
61	1000
62	1000
63	1000
64	1000
65	1000
66	1000
67	1000
68	1000
69	1000
70	1000
71	1000
72	1000
73	1000
74	1000
75	1000
76	1000
77	1000
78	1000
79	1000
80	1000
81	1000
82	1000
83	1000
84	1000
85	1000
86	1000
87	1000
88	1000
89	1000
90	1000
91	1000
92	1000
93	1000
94	1000
95	1000
96	1000
97	1000
98	1000
99	1000
100	1000

