図面は貴重な資料です。
有効に使用しましょう。

「測量法に基づく国土地理院長承認(使用)R 5JHs 438」
「特殊図は電子地形図25000を拡大して使用しているので、位置精度は基図に準じます」

小鳥谷 1113～1115・1666～1676・1703～1708・1755～1765
1769～1772・1774～1780

岩北4

馬淵川上流森林計画区
岩手北部森林管理署
第6次国有林野施業実施計画図

面積 52,990.92ha

6片の内第4片

注、林班番号の下の記号は、その林班の全小班に共通する。

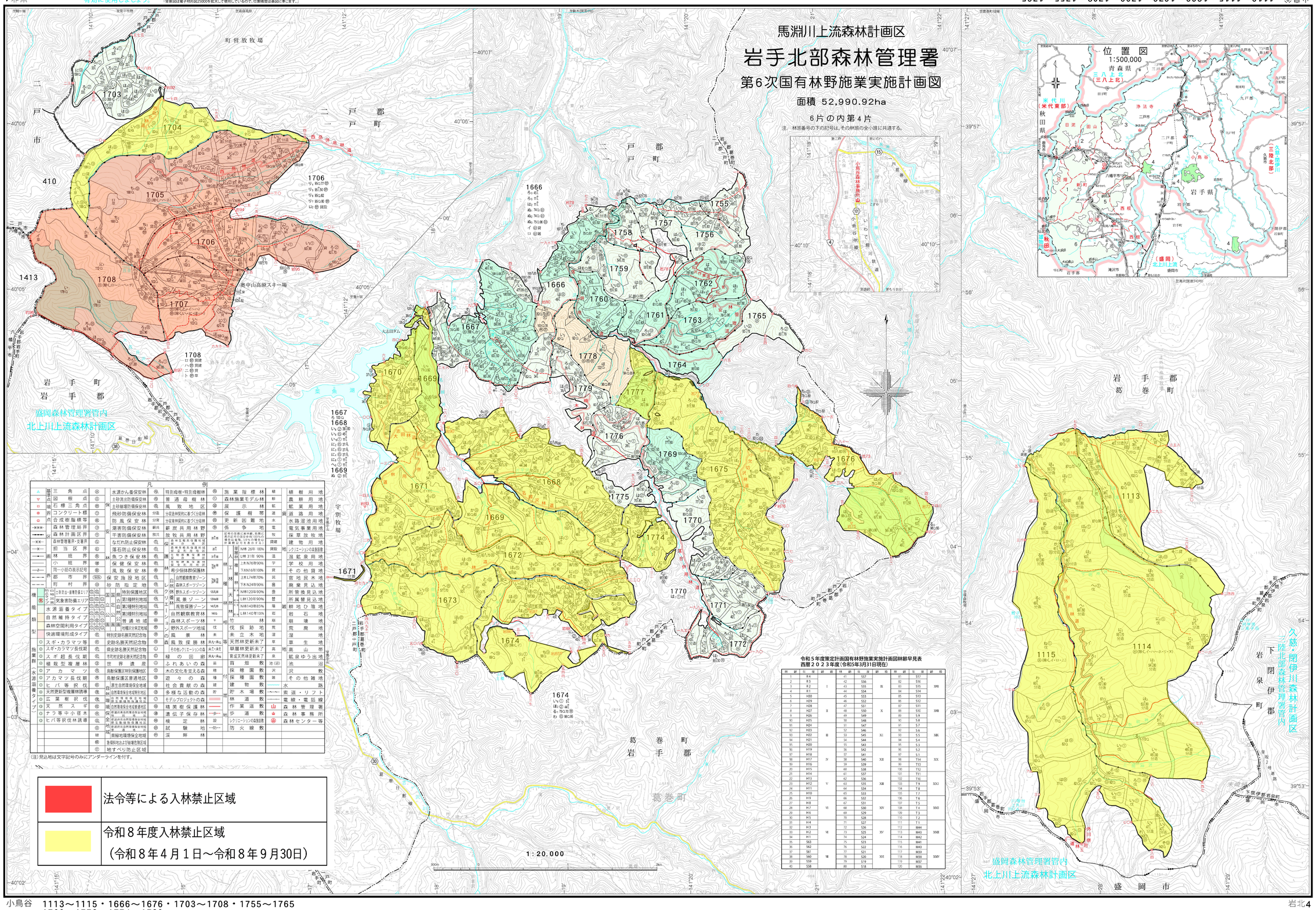

令和５年度策定計画国有林野施業実施計画図林齢早見表
西暦２０２３年度(令和5年3月31日現在)

林齢	記号	年度	林齢	記号	年度	林齢	記号	年度	林齢	記号	年度
1	R 4	I	41	S 57	IX	81	S 17	XIII			
2	R 3		42	S 56		82	S 16				
3	R 2		43	S 55		83	S 15				
4	R 1		44	S 54		84	S 14				
5	H 30	II	45	S 53	X	85	S 13				
6	H 29		46	S 52		86	S 12				
7	H 28		47	S 51		87	S 11				
8	H 27		48	S 50		88	S 10	XIV			
9	H 26		49	S 49		89	S 9				
10	H 25		50	S 48		90	S 8				
11	H 24	III	51	S 47	XI	91	S 7	XV			
12	H 23		52	S 46		92	S 6				
13	H 22		53	S 45		93	S 5				
14	H 21		54	S 44		94	S 4				
15	H 20		55	S 43		95	S 3				
16	H 19	IV	56	S 42	XII	96	S 2	XVI			
17	H 18		57	S 41		97	S 1				
18	H 17		58	S 40		98	T 14				
19	H 16		59	S 39		99	T 13				
20	H 15		60	S 38		100	T 12				
21	H 14		61	S 37	XIII	101	T 11	XVII			
22	H 13		62	S 36		102	T 10				
23	H 12	V	63	S 35		103	T 9				
24	H 11		64	S 34		104	T 8				
25	H 10		65	S 33		105	T 7				
26	H 9		66	S 32	XIV	106	T 6	XVIII			
27	H 8		67	S 31		107	T 5				
28	H 7	VI	68	S 30		108	T 4				
29	H 6		69	S 29		109	T 3				
30	H 5		70	S 28		110	T 2				
31	H 4		71	S 27	XV	111	T 1				
32	H 3		72	S 26		112	M 44				
33	H 2	VII	73	S 25		113	M 43	XIX			
34	H 1		74	S 24		114	M 42				
35	S 63		75	S 23		115	M 41				
36	S 62		76	S 22		116	M 40				
37	S 61		77	S 21		117	M 39				
38	S 60	VIII	78	S 20	XVI	118	M 38	XXV			
39	S 59		79	S 19		119	M 37				
40	S 58		80	S 18		120	M 36				

凡例

基準点	三角点	⑥	水源かん養保安林	⑥	特別母樹・特別母樹林	⑥	施業指標林	植	植樹用地		
〃	図根点	⑦	土砂流出防備保安林	⑥	普通母樹林	⑥	森林施業モデル林	耕	農耕用地		
〃	石標三角点	⑧	土砂崩壊防備保安林	⑥	風致地区	⑥	展示林	鉱	鉱業用地		
〃	コンクリート標	⑨	飛砂防備保安林	分砂	分収造林契約に基づく分収林	⑥	保護樹帯	道	道路用地		
〃	合成樹脂標等	⑩	防風保安林	分潮	分収育林契約に基づく分収林	⑥	更新困難地	水	水路湿地用地		
森林管理署界		①	潮害防備保安林	新潟	薪炭共用林野	⑥	伐採地	電	電気事業用地		
森林計画区界		②	干害防備保安林	放共	放牧共用林野		伐採の意思表示林。西暦で表示は伐採年度を示す。例えば2023年度は2023年度末までに伐採する。伐採期限は1年を単位とする。	牧	採草放牧地		
森林管理署・支署界		③	なだれ防止保安林	⑥	水源涵養保安林等指定区域			鉄道	建物用地		
担当区界		④	落石防止保安林	⑥	土砂流出防止保安林等指定区域			鉄	シクリーションの為設置		
林班界		⑤	魚つき保安林	⑥	土砂崩壊防止保安林等指定区域			温	温泉用地		
小班界		⑩	保健保安林	⑥	希少個体群保護林	育種林	育種林	学	学校用地		
同一小班の表示記号			風致保安林	⑥	自然観察教育ゾーン	人工林	人工林	官	その他貸地		
郡市界		(市)	保安施設地区	⑥	森林スポーツゾーン			民	官地民木地		
町村界		⑪	砂防指定地	⑥	野外スポーツゾーン			廃	廃棄見込地		
防火区域・地区			特別保護地区	県立自然公園	風景ゾーン	保安林	保安林	所	所管換見込地		
水源涵養タイプ	水源涵養タイプ		第1種特別地域	県立自然公園	風致探勝林			属	所属替見込地		
自然維持タイプ	自然維持タイプ		第2種特別地域	県立自然公園	森林スポーツ林			新	新地ひ隆地		
森林空間利用タイプ	森林空間利用タイプ		第3種特別地域	県立自然公園	竹林			岩	岩石地		
快適環境形成タイプ	快適環境形成タイプ		普通地域	国立公園	伐採跡地			崩	崩壊地		
			地種区分未定地域	国立公園	未立木地			荒	荒廃地		
			特別史跡名勝天然記念物	⑥	天然林更新未了			湿	湿地		
スギ・カラマツ等		⑥	史跡名勝天然記念物	⑥	単層林更新未了			草	草生地		
スギ・カラマツ長伐期		⑥	県史跡名勝天然記念物	⑥	育成天然林更新未了			高	高山帯		
スギ超長伐期		⑥	市町村史跡名勝天然記念物	⑥	苗畑敷			泉	鉱泉ゆう出地		
植栽型複層林		⑥	世界遺産	⑥	採種園敷			池(沼)	池沼		
アカマツ		⑥	鳥獣保護区特別保護地区	⑥	採種園敷			沢	沢敷		
アカマツ長伐期		⑥	鳥獣保護区普通地区	⑥	建物敷			雑	その他雑地		
ヒバ等択伐		⑥	原生自然環境保全地域	⑥	貯木場敷			水路	水路		
天然更新型複層林誘導		⑥	自然環境保全地域特別地区	⑥	林道敷			索道・リフト	索道・リフト		
広葉樹択伐		⑥	原生自然環境保全地域	⑥	作業道敷			電線・電話線	電線・電話線		
天然スギ		⑥	自然環境保全地域普通地区	⑥	歩道敷			森林管理署	森林管理署		
ナラ等中小径木		⑥	都道府県自然環境保全地域特別地区	⑥	遺伝子保存林			森林事務所	森林事務所		
ヒバ等択伐林誘導		⑥	都道府県自然環境保全地域普通地区	⑥	検定林			森林センター等	森林センター等		
		⑥	風致地区	⑥	試験地						
		⑥	県緑地環境保全地域	⑥	渓畔林						
		⑥	急傾斜地および崩壊危険区域								
		⑥	地すべり防止区域								

(注)見込地は文字記号のみにアンダーラインを付す。

	法令等による入林禁止区域
	令和８年度入林禁止区域 （令和８年４月１日～令和８年９月30日）

小鳥谷 1113～1115・1666～1676・1703～1708・1755～1765
1769～1772・1774～1780

岩北4