

現場説明書

製品生産及び森林環境保全整備事業
(浄法寺第一国有林外)

入札公告等に記載の事業実績期間及び事業成績評価期間について

対象となる期間は下記のとおりである。

- 同種の事業実績
（過去15年間（入札公告日の属する年度は含まない））
平成23年4月1日～令和8年3月31日に実施した事業
- 事業成績評定
（入札公告日の属する年度の前年度及び前々年度）
令和7年度及び令和6年度に評価を受けた事業

(様式6)

令和8年度 林分条件調査表

森林管理署	岩手北部森林管理署
物件番号	1
物件名	製品生産及び森林環境保全整備事業(浄法寺第一国有林外)

林小班	保安林 種別等	主要樹種	林齢	事業区分	伐採方法	面積 ha	伐採率 %	平均 胸高 直径 cm	立木資材量			生産量			予定作業量													最寄り市町村 役場からの距離 km	備考							
									本数	材積 m ³	m ³ /本	N m ³	L m ³	計 m ³	伐倒		集・造材		小運搬巻立			森林作業道作設		林地保全		土場 作設等 h	砂利 数量 m ³			薬剤 散布 (スミ ³ / ha)	鉄板 規格*枚数					
															方法	数量 m ³	方式	数量 m ³	フォワーダ 片道運搬距離 m	数量 m ³	ダブル付きトラク 片道運搬距離 m	数量 m ³	林地傾斜 緩・中・急 m	延長 m	2種 編組 m							緑化 m ²				
197に		アカマツ	71	天然林受光伐	定性間伐	5.95	33	36	720	783	1.09	436	0	436	全木	783	チェーンソー	436	1081	436	0	436	緩											浄法寺支所	8.6	作業期間に制限あり
201ろ		スギ	39	保育間伐(活用型)	列状間伐(1伐2株)	1.91	33	24	658	302	0.46	174	3	177	全木	302	プロセッサ	177	1009	177	1,400	177	中											浄法寺支所	10.0	
201に		スギ	89	保育間伐(活用型)	定性間伐	6.31	29	46	544	996	1.83	625	0	625	全木	996	プロセッサ	625	796	625	1,400	625	緩											浄法寺支所	10.0	
201ほ		スギ	46	保育間伐(活用型)	列状間伐(1伐2株)	7.26	33	22	1,866	793	0.43	343	47	390	全木	793	プロセッサ	390	613	390	1,400	390	緩											浄法寺支所	10.0	
407い		スギ	45	保育間伐(活用型)	列状間伐(1伐2株)	7.95	33	28	2,771	2,031	0.73	1,271	5	1,276	全木	2,031	プロセッサ	1,276	1,234	1,276	900	1,276	中											浄法寺支所	9.5	
407ろ		スギ	74	保護伐	皆伐	2.03	100	-	1,091	1,225	1.12	1,007	0	1,007	全木	1,225	プロセッサ	1,007	727	1,007	600	1,007	中										浄法寺支所	9.2	植付(2.03ha) コンテナ(カラマツ)	
407は		スギ	46	保育間伐(活用型)	列状間伐(1伐2株)	1.67	33	28	584	427	0.73	267	0	267	全木	427	プロセッサ	267	1020	267	600	267	中											浄法寺支所	9.2	
407に1		スギ	58	保育間伐(活用型)	列状間伐(1伐2株)	2.71	33	24	869	489	0.56	301	7	308	全木	489	プロセッサ	308	941	308	900	308	中										浄法寺支所	9.5		
407と1		カラマツ	66	保育間伐(活用型)	定性間伐	3.44	34	30	544	408	0.75	215	0	215	全木	408	プロセッサ	215	144	215	2,400	215	中											浄法寺支所	11.0	
407と2		アカマツ	64	保育間伐(活用型)	定性間伐	1.79	34	30	238	159	0.67	81	0	81	全木	159	チェーンソー	81	482	81	2,400	81	緩											浄法寺支所	11.0	
407ち1		アカマツ	63	保育間伐(活用型)	定性間伐	4.63	34	30	619	411	0.66	210	0	210	全木	411	チェーンソー	210	634	210	2,400	210	緩											浄法寺支所	11.0	
407ち2		アカマツ	63	保育間伐(活用型)	定性間伐	5.65	34	30	756	501	0.66	257	0	257	全木	501	チェーンソー	257	957	257	2,400	257	緩											浄法寺支所	11.0	
407り		スギ	93	一般	定性間伐	0.43	29	36	57	69	1.21	44	0	44	全木	69	プロセッサ	44	366	44	1,600	44	中										浄法寺支所	10.2		
407る1		スギ	51	保育間伐(活用型)	列状間伐(1伐2株)	6.51	33	28	2,269	1,663	0.73	1,041	4	1,045	全木	1,663	プロセッサ	1,045	671	1,045	800	1,045	中											浄法寺支所	9.4	
土場作設等																																			BH=0.45m ² 砕石=RC0-80	
鉄板借上																																			6m×10枚 借上 210日	
合計						58.24			13,586	10,256	0.75	6,272	66	6,338				10,256		6,338			概ね 4020	0	0	56	81							6m×10枚		

1 量の端数は単位以下第1位を四捨五入し、単位止めとする。
2 面積は伐採面積とする。
3 森林作業道作設の林地傾斜欄は以下の区分とする。
緩: 0° ~ 20°、中: 20° ~ 30°、急: 30° 以上

令和8年度
製品生産及び森林環境保全整備事業(浄法寺第一国有林外)
位置図

浄法寺第一国有林197に林小班外13
岩手北部森林管理署 縮尺:1/20,000

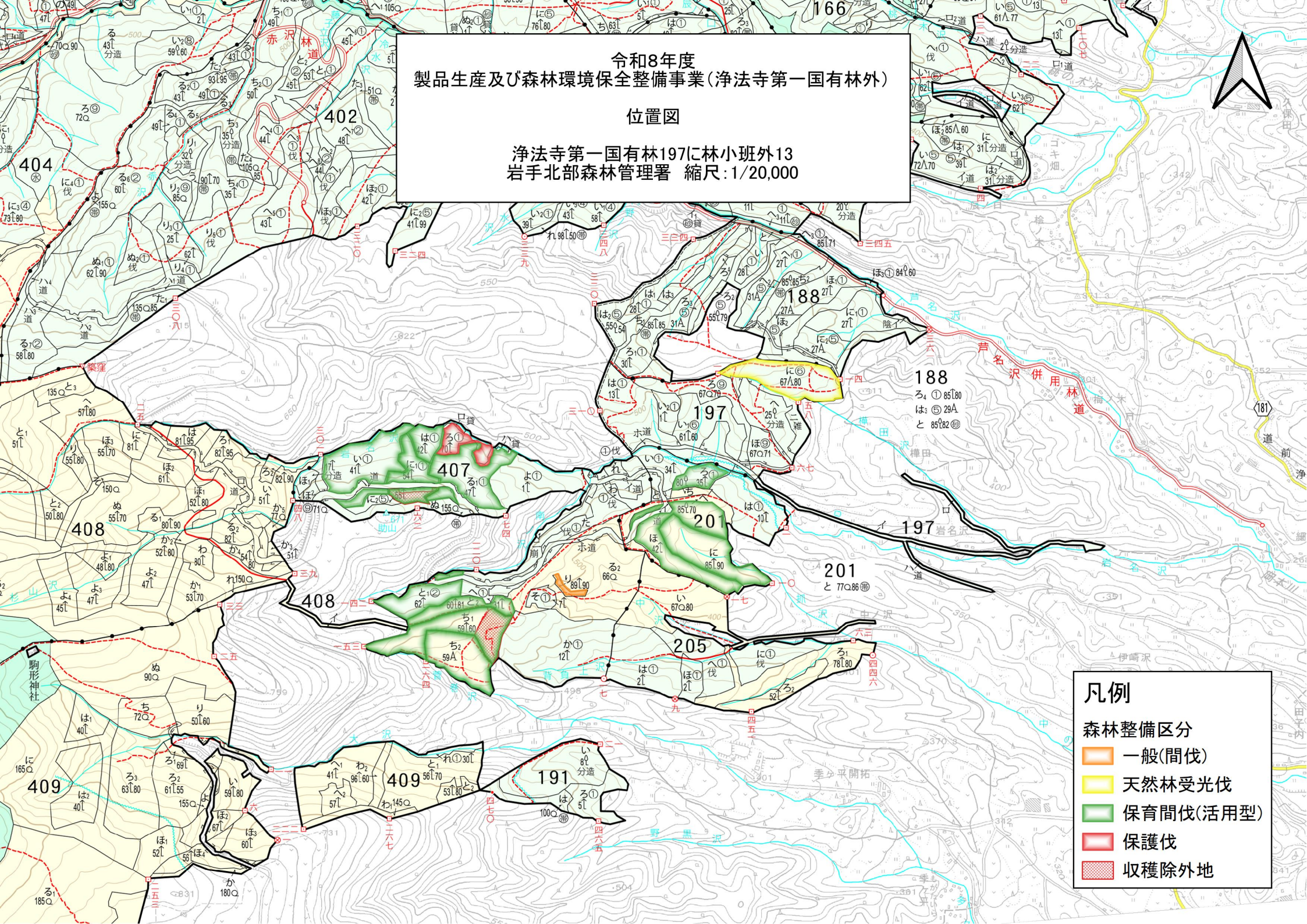

- 凡例
- 森林整備区分
 - 一般(間伐) [Orange box]
 - 天然林受光伐 [Yellow box]
 - 保育間伐(活用型) [Green box]
 - 保護伐 [Red box]
 - 収穫除外地 [Red hatched box]

令和8年度
製品生産及び森林環境保全整備事業(浄法寺第一国有林外)
トラック小運搬作業図

浄法寺第一国有林197に林小班外13
岩手北部森林管理署 縮尺:1/20,000

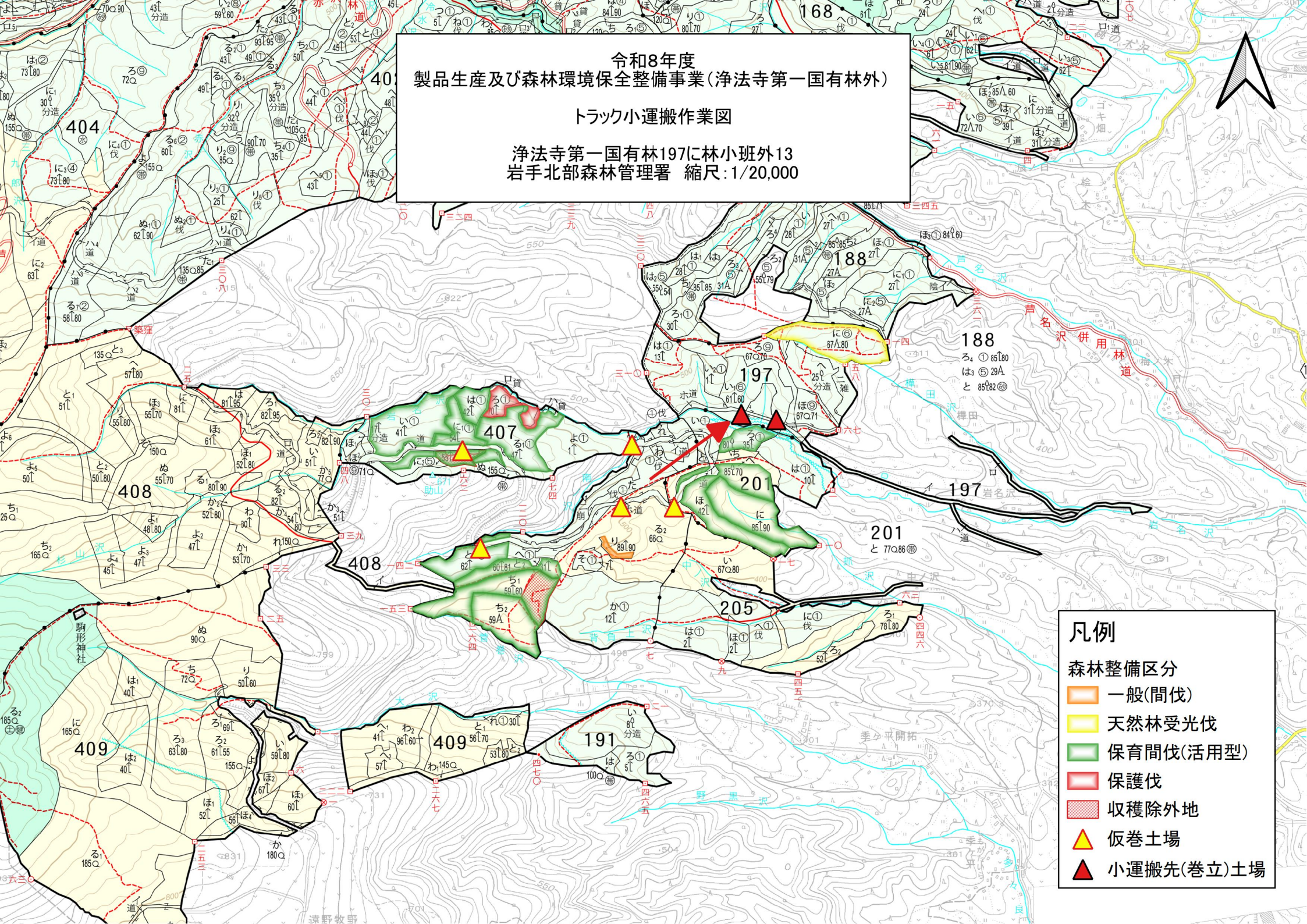

- 凡例
- 森林整備区分
 - 一般(間伐) [Orange box]
 - 天然林受光伐 [Yellow box]
 - 保育間伐(活用型) [Green box]
 - 保護伐 [Red box]
 - 収穫除外地 [Red hatched box]
 - 仮巻土場 [Yellow triangle]
 - 小運搬先(巻立)土場 [Red triangle]

令和8年度
製品生産及び森林環境保全整備事業(浄法寺第一国有林外)

作業図(1/2枚)

浄法寺第一国有林197に林小班外13
岩手北部森林管理署 縮尺:1/5,000

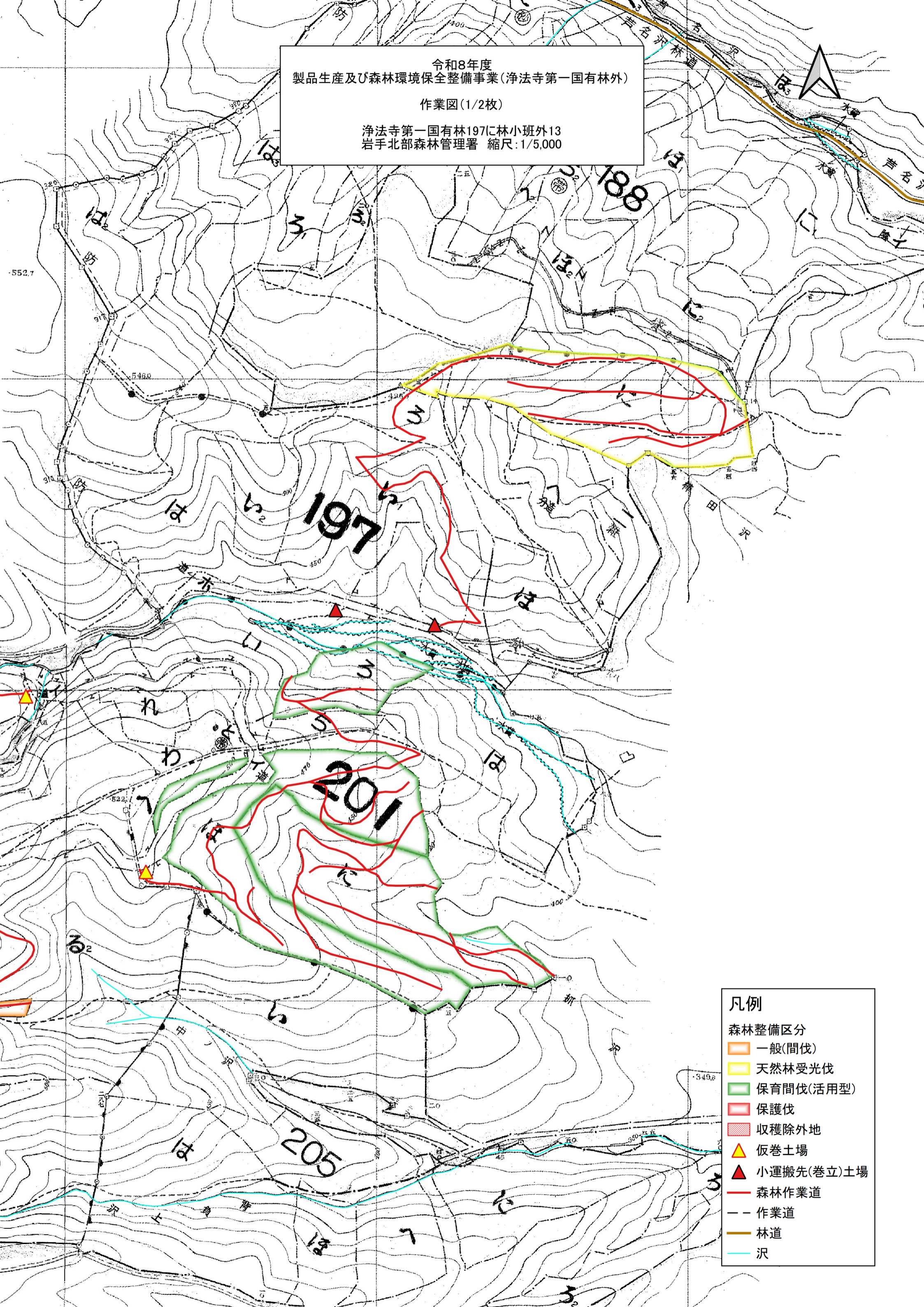

凡例

森林整備区分

- 一般(間伐)
- 天然林受光伐
- 保育間伐(活用型)
- 保護伐
- 収穫除外地
- 仮巻土場
- 小運搬先(巻立)土場
- 森林作業道
- 作業道
- 林道
- 沢

令和8年度
製品生産及び森林環境保全整備事業(浄法寺第一国有林外)

作業図(2/2枚)

浄法寺第一国有林197に林小班外13
岩手北部森林管理署 縮尺:1/5,000

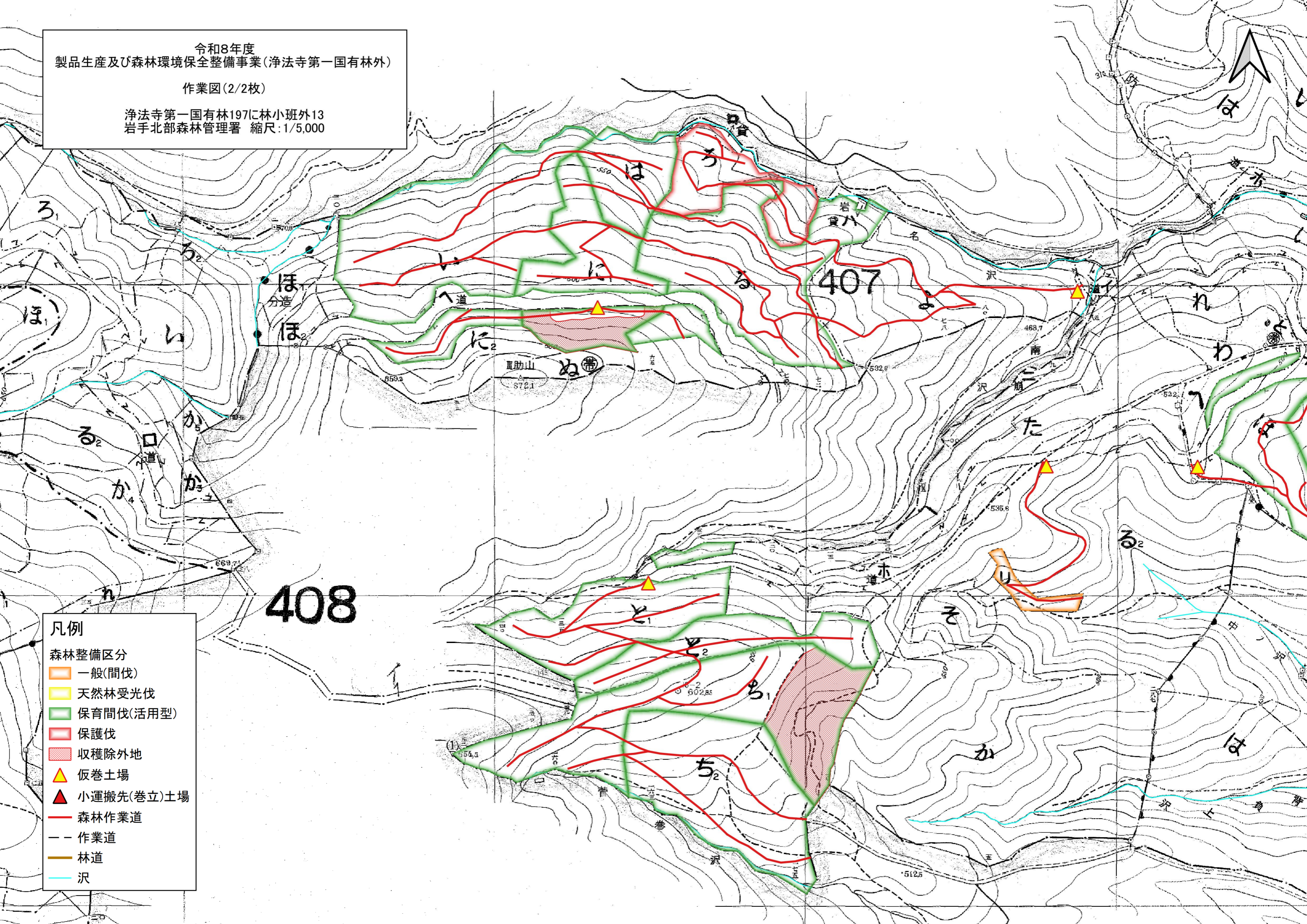

凡例

森林整備区分

- 一般(間伐)
- 天然林受光伐
- 保育間伐(活用型)
- 保護伐
- 収穫除外地
- 仮巻土場
- 小運搬先(巻立)土場
- 森林作業道
- 作業道
- 林道
- 沢