（様式6）

令和6年度　　林分条件調査表

森林管理署	秋田森林管理署
物件番号	5
物件名	森林環境保全整備事業(潟尻国有林)

林小班	保安林種別等	主要樹種	林齢	事業区分	伐採方法	面積	伐採率	平均胸高直径	立木資材量			生産量			予定作業量																	最寄り市町村からの距離	備考
															伐倒		集・造材		小運搬巻立				巻立	森林作業道作設		林地保全		土場作設等	砂利 数量	薬剤散布(スミハイン)	鉄板規格*枚数		
									本数	材積	㎥/本	N	L	計	方法	数量	方式	数量	フォワーダ片道運搬距離	数量	ｸﾞﾗｯﾌﾟﾙ付きﾄﾗｯｸ片道運搬距離	数量	数量	林地傾斜	延長	2種編柵	緑化						
						ha	%	cm		㎥	㎥	㎥	㎥	㎥		㎥		㎥	m	㎥	m	㎥	㎥	緩・中・急	m	m	㎥	h	㎥	ℓ		km	
2201い	水涵保	秋田ｽｷﾞ	53	誘導伐	複層伐	13.27	45	32	3,734	3,766	1.01	2,526	3	2,529	全木	3,766	プロセッサ	2,529	900	2,529	2,800	1,038	2,267	中					RC-0-80 180㎥		6m×40枚 3m×4枚 150日	美郷町役場	9.3	ｸﾞﾗｯﾌﾟﾙ付きﾄﾗｯｸ運搬先:2204ほ
2201に	水涵保	秋田ｽｷﾞ	70	保育間伐(活用型)	列状間伐(1伐3残)	3.50	25	18	1,135	346	0.30	134	13	147	全木	346	プロセッサ	147	1,212	147			131	急								美郷町役場	9.6	
2201ほ	水涵保	秋田ｽｷﾞ	53	保育間伐(活用型)	列状間伐(1伐3残)	0.49	25	20	106	44	0.41	14	2	16	全木	44	プロセッサ	16	1,096	16			14	急								美郷町役場	9.5	
2201わ1	水涵保	秋田ｽｷﾞ	39	保育間伐(活用型)	列状間伐(1伐3残)	1.55	25	24	415	176	0.43	69	0	69	全木	176	プロセッサ	69	1,465	69			62	緩								美郷町役場	12.7	
2202い	水涵保	秋田ｽｷﾞ	62	保育間伐(活用型)	列状間伐(1伐3残)	4.49	25	20	1,878	601	0.32	248	11	259	全木	601	プロセッサ	259	1,479	259			232	急								美郷町役場	12.7	
2202い1	水涵保	秋田ｽｷﾞ	39	保育間伐(活用型)	列状間伐(1伐3残)	0.27	25	22	89	37	0.42	14	0	14	全木	37	プロセッサ	14	1,253	14			13	緩								美郷町役場	12.5	
2202ろ	水涵保	秋田ｽｷﾞ	63	保育間伐(活用型)	列状間伐(1伐3残)	3.25	25	26	698	425	0.61	188	2	190	全木	425	プロセッサ	190	1,014	190			170	急								美郷町役場	12.2	
2202に	水涵保	秋田ｽｷﾞ	82	育成受光伐	複層伐	3.23	47	48	448	845	1.89	397	0	397	全木	845	プロセッサ	397	726	397			356	中								美郷町役場	11.9	
2202と	水涵保	秋田ｽｷﾞ	44	保育間伐(活用型)	列状間伐(1伐3残)	1.93	25	32	388	322	0.83	136	0	136	全木	322	プロセッサ	136	260	136			122	緩								美郷町役場	11.5	
2202ち	水涵保	秋田ｽｷﾞ	119	育成受光伐	定性間伐	1.36	24	68	108	446	4.13	182	0	182	全木	446	プロセッサ	182	117	182			163	中					RC-0-80 120㎥		6m×10枚 3m×4枚 150日	美郷町役場	11.3	
2202ち1	水涵保	秋田ｽｷﾞ	119	育成受光伐	定性間伐	0.90	24	68	72	295	4.10	119	0	119	全木	295	プロセッサ	119	342	119			107	緩								美郷町役場	11.5	
2202ち2	水涵保	秋田ｽｷﾞ	119	育成受光伐	定性間伐	2.13	24	68	168	698	4.16	281	0	281	全木	698	プロセッサ	281	168	281			252	緩								美郷町役場	11.4	
2202ち4	水涵保	秋田ｽｷﾞ	119	育成受光伐	定性間伐	0.87	24	68	68	285	4.20	115	0	115	全木	285	プロセッサ	115	154	115			103	中								美郷町役場	11.4	
2202ち6	水涵保	秋田ｽｷﾞ	119	育成受光伐	定性間伐	2.14	24	68	172	701	4.08	282	0	282	全木	701	プロセッサ	282	354	282			253	急								美郷町役場	11.6	
2202わ1	水涵保	秋田ｽｷﾞ	119	育成受光伐	定性間伐	1.87	25	64	185	675	3.65	274	0	274	全木	675	プロセッサ	274	434	274			246	緩								美郷町役場	11.6	
2202か	水涵保	秋田ｽｷﾞ	46	保育間伐(活用型)	列状間伐(1伐3残)	2.51	25	36	509	491	0.97	194	0	194	全木	491	プロセッサ	194	759	194			174	緩								美郷町役場	12.0	
2202か1	水涵保	秋田ｽｷﾞ	45	保育間伐(活用型)	列状間伐(1伐3残)	0.40	25	36	83	78	0.94	31	0	31	全木	78	プロセッサ	31	874	31			28	緩								美郷町役場	12.1	
2202そ	水涵保	秋田ｽｷﾞ	64	保育間伐(活用型)	列状間伐(1伐3残)	4.83	25	38	952	1,039	1.09	429	6	435	全木	1,039	プロセッサ	435	173	435	3,200	390	390	緩							6m×4枚 3m×4枚 150日	美郷町役場	11.4	ｸﾞﾗｯﾌﾟﾙ付きﾄﾗｯｸ運搬先:2204ほ
2203ほ1	水涵保	秋田ｽｷﾞ	47	保育間伐(活用型)	列状間伐(1伐3残)	3.90	25	22	1,170	427	0.36	180	0	180	全木	427	プロセッサ	180	359	180	1,200	161	161	急								美郷町役場	11.6	ｸﾞﾗｯﾌﾟﾙ付きﾄﾗｯｸ運搬先:2204ほ
2203ほ2	水涵保	秋田ｽｷﾞ	46	保育間伐(活用型)	列状間伐(1伐3残)	4.62	25	22	1,391	506	0.36	214	0	214	全木	506	プロセッサ	214	715	214			192	急								美郷町役場	11.9	

（様式6）

令和6年度　　林分条件調査表

森林管理署	秋田森林管理署
物件番号	5
物件名	森林環境保全整備事業(潟尻国有林)

林小班	保安林種別等	主要樹種	林齢	事業区分	伐採方法	面積	伐採率	平均胸高直径	立木資材量			生産量			予定作業量																最寄り市町村からの距離	備考
															伐倒		集・造材		小運搬巻立				巻立	森林作業道作設		林地保全		土場作設等	砂利 数量	薬剤散布(スミハイン)	鉄板規格*枚数		
									本数	材積	㎥/本	N	L	計	方法	数量	方式	数量	フォワーダ片道運搬距離	数量	ｸﾞﾗｯﾌﾟﾙ付きﾄﾗｯｸ片道運搬距離	数量	数量	林地傾斜	延長	2種編柵	緑化						
						ha	%	cm		㎥	㎥	㎥	㎥	㎥		㎥		㎥	m	㎥	m	㎥	㎥	緩・中・急	m	m	㎥	h	㎥	ℓ		km	
2204い	水涵保	秋田ｽｷﾞ	63	保育間伐(活用型)	列状間伐(1伐3残)	1.09	25	30	270	237	0.88	100	0	100	全木	237	プロセッサ	100	467	100			90	中					RC-0-80 90㎥		6m×10枚 3m×4枚 150日	美郷町役場 11.7	
2204は	水涵保	秋田ｽｷﾞ	78	保育間伐(活用型)	列状間伐(1伐3残)	1.78	25	50	191	486	2.55	194	2	196	全木	486	プロセッサ	196	581	196			176	緩								美郷町役場 11.8	
2204に	水涵保	秋田ｽｷﾞ	80	保育間伐(活用型)	列状間伐(1伐3残)	1.30	25	50	139	355	2.55	141	2	143	全木	355	プロセッサ	143	649	143			128	中					RC-0-80 120㎥		6m×4枚 3m×4枚 150日	美郷町役場 11.8	
2204に1	水涵保	秋田ｽｷﾞ	80	保育間伐(活用型)	列状間伐(1伐3残)	3.03	25	50	337	827	2.46	330	3	333	全木	827	プロセッサ	333	252	333			299	中								美郷町役場 11.5	
2204に2	水涵保	秋田ｽｷﾞ	80	保育間伐(活用型)	定性間伐	4.60	24	52	453	1,191	2.63	490	0	490	全木	1,191	プロセッサ	490	730	490			439	中								美郷町役場 11.9	
2204に3	水涵保	秋田ｽｷﾞ	80	保育間伐(活用型)	定性間伐	2.95	24	52	290	764	2.63	314	0	314	全木	764	プロセッサ	314	267	314			282	緩								美郷町役場 11.5	
2204ち	水涵保	秋田ｽｷﾞ	63	保育間伐(活用型)	列状間伐(1伐3残)	0.61	25	30	153	133	0.87	56	0	56	全木	133	プロセッサ	56	704	56			50	緩								美郷町役場 11.9	
2204ち1	水涵保	秋田ｽｷﾞ	63	保育間伐(活用型)	列状間伐(1伐3残)	1.59	25	34	272	286	1.05	121	0	121	全木	286	プロセッサ	121	837	121			109	緩								美郷町役場 12.0	
2204り	水涵保	秋田ｽｷﾞ	58	保育間伐(活用型)	列状間伐(1伐3残)	2.39	25	30	612	520	0.85	206	0	206	全木	520	プロセッサ	206	429	206			185	中								美郷町役場 11.6	
2204り1	水涵保	秋田ｽｷﾞ	58	保育間伐(活用型)	列状間伐(1伐3残)	1.23	25	34	207	221	1.07	88	0	88	全木	221	プロセッサ	88	731	88			79	中								美郷町役場 11.9	
2204ぬ	水涵保	秋田ｽｷﾞ	116	育成受光伐	定性間伐	2.02	24	68	160	662	4.14	292	0	292	全木	662	プロセッサ	292	79	292			262	緩					RC-0-80 30㎥		6m×8枚 3m×8枚 150日	美郷町役場 12.9	
2205た	水涵保	秋田ｽｷﾞ	69	保育間伐(活用型)	列状間伐(1伐3残)	1.73	25	18	909	247	0.27	87	12	99	全木	247	プロセッサ	99	802	99			89	急								美郷町役場 10.9	
2205れ1	水涵保	秋田ｽｷﾞ	117	育成受光伐	定性間伐	2.53	27	50	300	645	2.15	265	0	265	全木	645	プロセッサ	265	653	265			238	急								美郷町役場 10.8	
2205ね	水涵保	秋田ｽｷﾞ	69	保育間伐(活用型)	列状間伐(1伐3残)	0.65	25	22	216	100	0.46	43	0	43	全木	100	プロセッサ	43	861	43			39	急								美郷町役場 11.0	
2205ね1	水涵保	秋田ｽｷﾞ	53	保育間伐(活用型)	列状間伐(1伐3残)	0.55	25	22	171	79	0.46	32	0	32	全木	79	プロセッサ	32	818	32			29	急								美郷町役場 10.9	
2205の3		カラマツ	68	保育間伐(活用型)	列状間伐(1伐3残)	2.17	25	18	761	214	0.28	60	8	68	全木	214	プロセッサ	68	339	68			61	急					RC-0-80 90㎥		6m×10枚 3m×4枚 150日	美郷町役場 10.0	
2205や1		秋田ｽｷﾞ	115	育成受光伐	複層伐	1.22	47	56	144	422	2.93	186	0	186	全木	422	プロセッサ	186	815	186			167	急								美郷町役場 9.9	
2205ま		秋田ｽｷﾞ	57	保育間伐(活用型)	列状間伐(1伐3残)	10.53	25	18	4,690	1,250	0.27	492	17	509	全木	1,250	プロセッサ	509	240	509	3,700	457	457	急								美郷町役場 9.3	ｸﾞﾗｯﾌﾟﾙ付きﾄﾗｯｸ運搬先:2204ほ
2205け1		秋田ｽｷﾞ	58	保育間伐(活用型)	列状間伐(1伐3残)	1.97	25	18	883	234	0.26	92	3	95	全木	234	プロセッサ	95	339	95			85	急								美郷町役場 8.6	
合計						101.45			24,927	21,075	0.85	9,616	84	9,700		21,075		9,700		9,700		2,046	8,700		17420	0	0	バックホウ 0.45㎥ 175h	RC-0-80 630 ㎥	9,540L (一般材・合板 2,650㎥)	6m×86枚 3m×32枚 150日		

1 量の端数は単位以下第1位を四捨五入し、単位止めとする。
2 面積は伐採面積とする。
3 森林作業道作設の林地傾斜欄は以下の区分とする。
　緩:0°～20°、中:20°～30°、急:30°以上

令和６年度　森林環境保全整備事業（潟尻国有林）

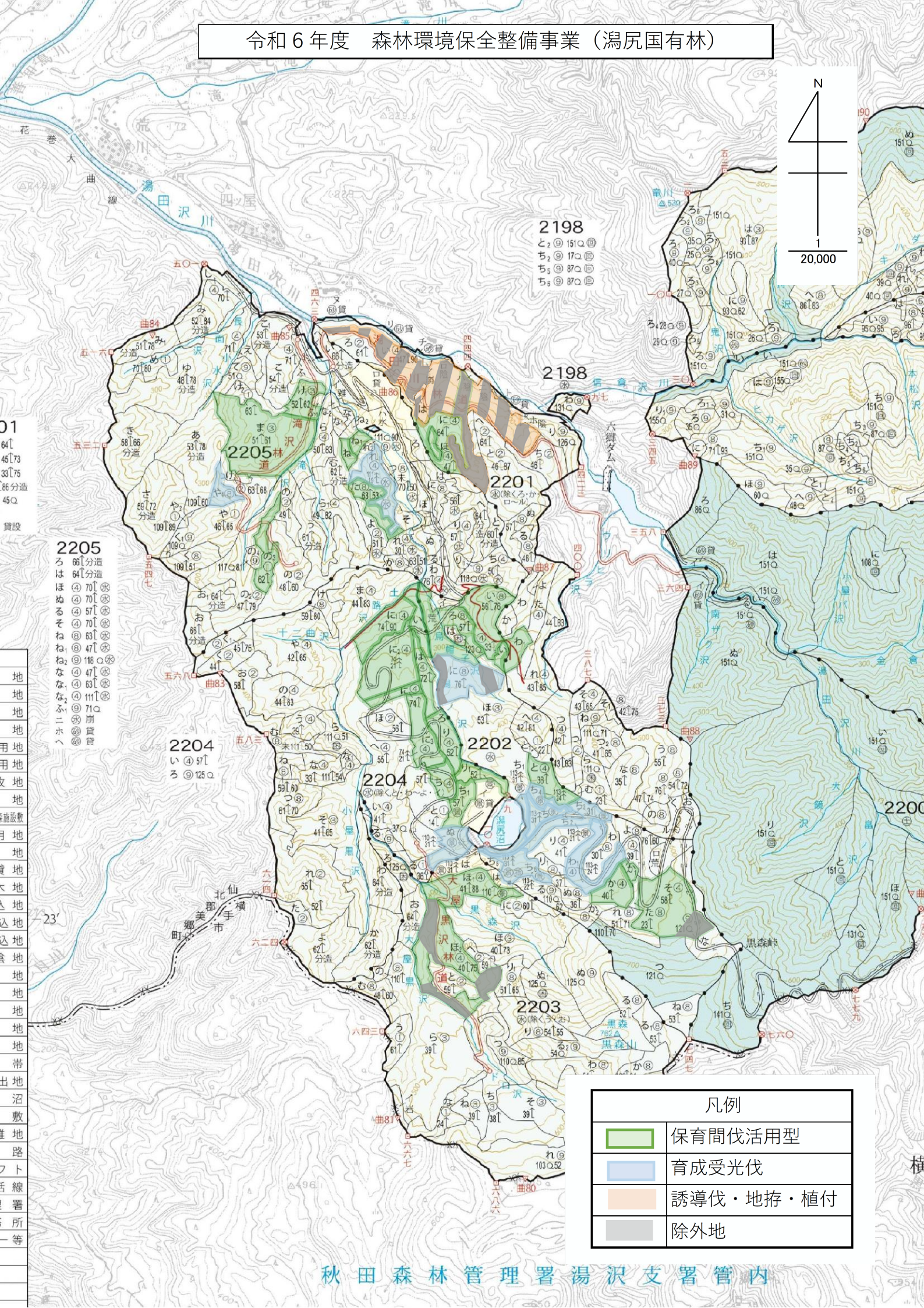

秋田森林管理署湯沢支署管内