

◎ 下刈条件因子表

記入 番号	林小班	面積 (ha)	人 力 機 械 別 人力-1 機械-2	経過年数 植生密度 1~2年-1 3~4年-2 5年上-3	植生混入 割 合 疎-1 中-2 密-3	傾 斜 緩-1 中-2 急-3	通 勤	
							人 員 輸 送 車 片道距離 (km)	徒歩往復 所要時間 (分)
1	30よ	5.30	2	1	2	2	14.9	35
2	34へ	0.85	2	1	2	2	14.9	24
3	34り	0.24	2	1	2	2	14.9	6
4	34か	1.22	2	1	2	2	14.9	20
5	39る	2.77	2	1	2	2	18.0	8
6	43と	3.91	2	1	2	2	15.9	12
7	43ぬ	2.54	2	1	2	2	15.9	24
8	43か	1.03	2	1	2	2	15.9	12
9	47は	1.02	2	1	2	2	14.0	4
10	48は	2.94	2	1	2	2	14.4	10
11	48ぬ	4.75	2	1	2	2	13.9	24
12	48か	1.50	2	1	2	2	13.4	4
13	56い	3.40	2	1	2	2	12.1	4
14	60ろ	2.95	2	1	2	2	12.6	2
15	60ろ1	7.73	2	1	2	2	12.8	2
16	238ほ	0.39	2	1	2	2	12.6	96
17	239ろ	0.86	2	1	2	2	12.6	18
18	240は	2.47	2	1	2	2	11.5	42
19	244ち2	0.97	2	1	2	2	9.6	9
20	244な	1.36	2	1	2	2	8.0	21
21	278は	0.44	2	1	2	2	13.7	8
22	278は1	0.09	2	1	2	2	13.7	4
23	286ろ	0.65	2	1	2	2	14.2	8
24	2005へ	10.67	2	1	3	2	7.3	20
25	2007に	6.30	2	1	3	2	7.3	90
26	2015は4	0.73	2	1	1	2	11.2	50
27	2026に	1.24	2	1	1	2	14.6	80
28	2026ほ	0.55	2	1	1	2	14.6	110
29	2030い1	1.79	2	1	2	1	15.8	5





◎ 除伐Ⅱ類条件因子表

記入 番号	林小班	面積 (ha)	人 力 機 械 別 人力-1 機械-2	傾 斜 緩-1 中-2 急-3	通 勤	
					人 員 輸 送 車 片道距離 (km)	徒 歩 往 復 所 要 時 間 (分)
1	240ろ2	0.91	1	1	11.5	48
2	240ろ4	0.51	1	1	11.5	32
3	278ぬ	0.55	1	1	14.3	4
4	278ぬ1	0.16	1	1	14.3	8
5	278わ1	2.11	1	2	14.9	20
6	278れ2	0.60	1	2	15.2	0
7	287れ3	0.30	1	2	11.1	8
8	287れ4	0.23	1	2	11.2	8
9	287れ5	0.51	1	1	11.5	4
10	2001ほ1	0.52	1	2	8.6	60
11	2001ほ2	1.01	1	2	8.6	70
12	2003い3	11.22	1	2	8.7	10
13	2005い1	0.25	1	2	7.6	15
14	2005い2	0.32	1	2	7.6	20
15	2006い1	0.75	1	2	7.4	20
16	2006に1	1.86	1	2	7.4	40
17	2011に	0.23	1	2	11.6	60
18	2032ろ1	2.21	1	2	18.0	20
19	2032ろ2	2.09	1	2	18.0	25
20	2059ほ	1.08	1	3	22.4	55
21	2070ろ3	0.50	1	3	13.0	90
22	2070ろ6	2.93	1	3	14.3	30
23	2070ろ8	0.50	1	3	14.3	50
24	2070ろ9	0.32	1	3	14.3	15
25	2070ろ10	0.64	1	3	14.3	20



造林事業請負(秋田・船岡地区 下刈外3)位置図

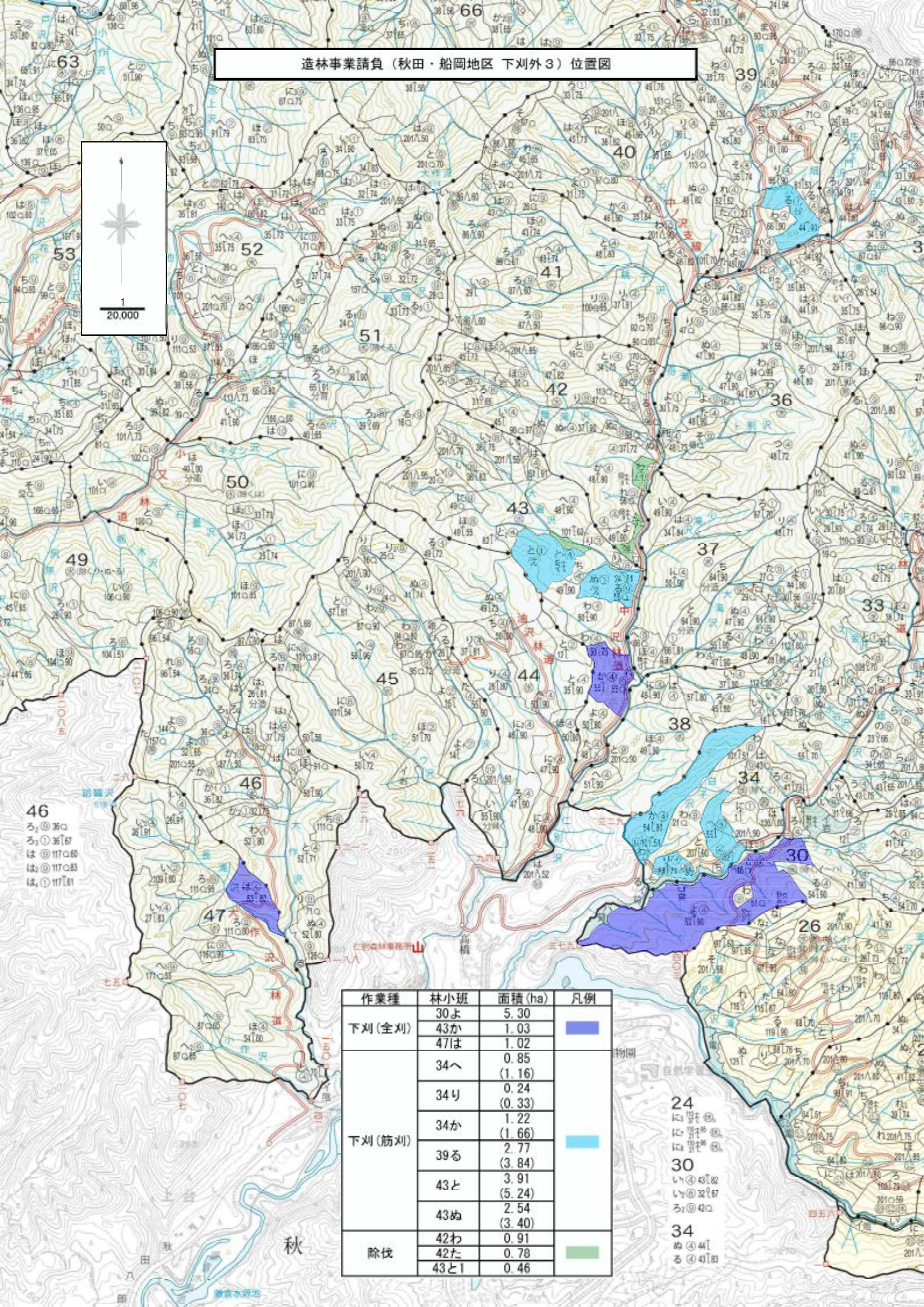

作業種	林小班	面積 (ha)	凡例
下刈 (全刈)	30よ	5.30	■
	43か	1.03	
	47は	1.02	
	34へ	0.85 (1.16)	
下刈 (筋刈)	34り	0.24 (0.33)	■
	34か	1.22 (1.66)	
	39る	2.77 (3.84)	
	43と	3.91 (5.24)	
除伐	43ぬ	2.54 (3.40)	■
	42わ	0.91	
	42た	0.78	
除伐	43と1	0.46	■

24  
に  
に  
に  
30  
い  
い  
ろ  
34  
ぬ  
ぬ  
る

造林事業請負（秋田・船岡地区 下刈外3）位置図

作業種	林小班	面積・距離	凡例
下刈(全刈)	48は	2.94 ha	■
	48ぬ	4.75 ha	
	48か	1.50 ha	
	56い	3.40 ha	
	60ろ	2.95 ha	
除伐	60ろ1	7.73 ha	■
	55い	3.63 ha	
	55は	5.06 ha	
歩道整備	55は2	3.00 ha	—
	小又沢(林1(1664)~林41)	1.44 km	
	小又沢(1943~2005)	1.38 km	
	小又沢(2006~2102)	2.95 km	

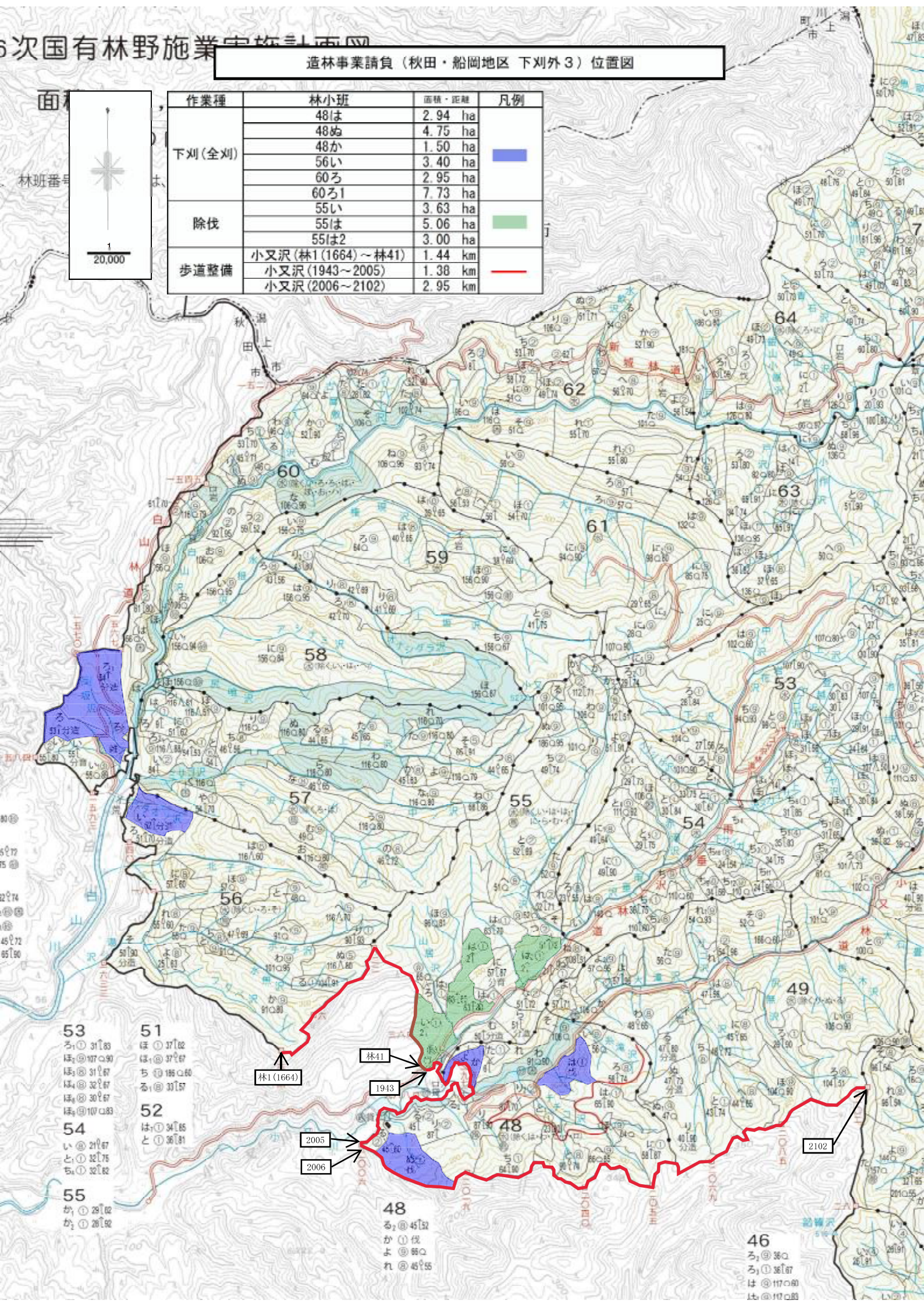

- 53 ろ① 3183  
は② 17090  
ぬ③ 3177  
か④ 3077  
い⑤ 17033
- 54 い① 2177  
ろ② 3275  
ぬ③ 3282
- 55 か① 2922  
ぬ② 2892

- 51 は① 3782  
ぬ② 3787  
ち③ 18000  
ろ④ 3787

- 52 は① 3465  
と② 3691

- 48 ろ② 4532  
か① 伐  
よ③ 660  
れ④ 4555

- 46 ろ③ 380  
は④ 17000  
ぬ⑤ 17000

造林事業請負（秋田・船岡地区 下刈外3）位置図

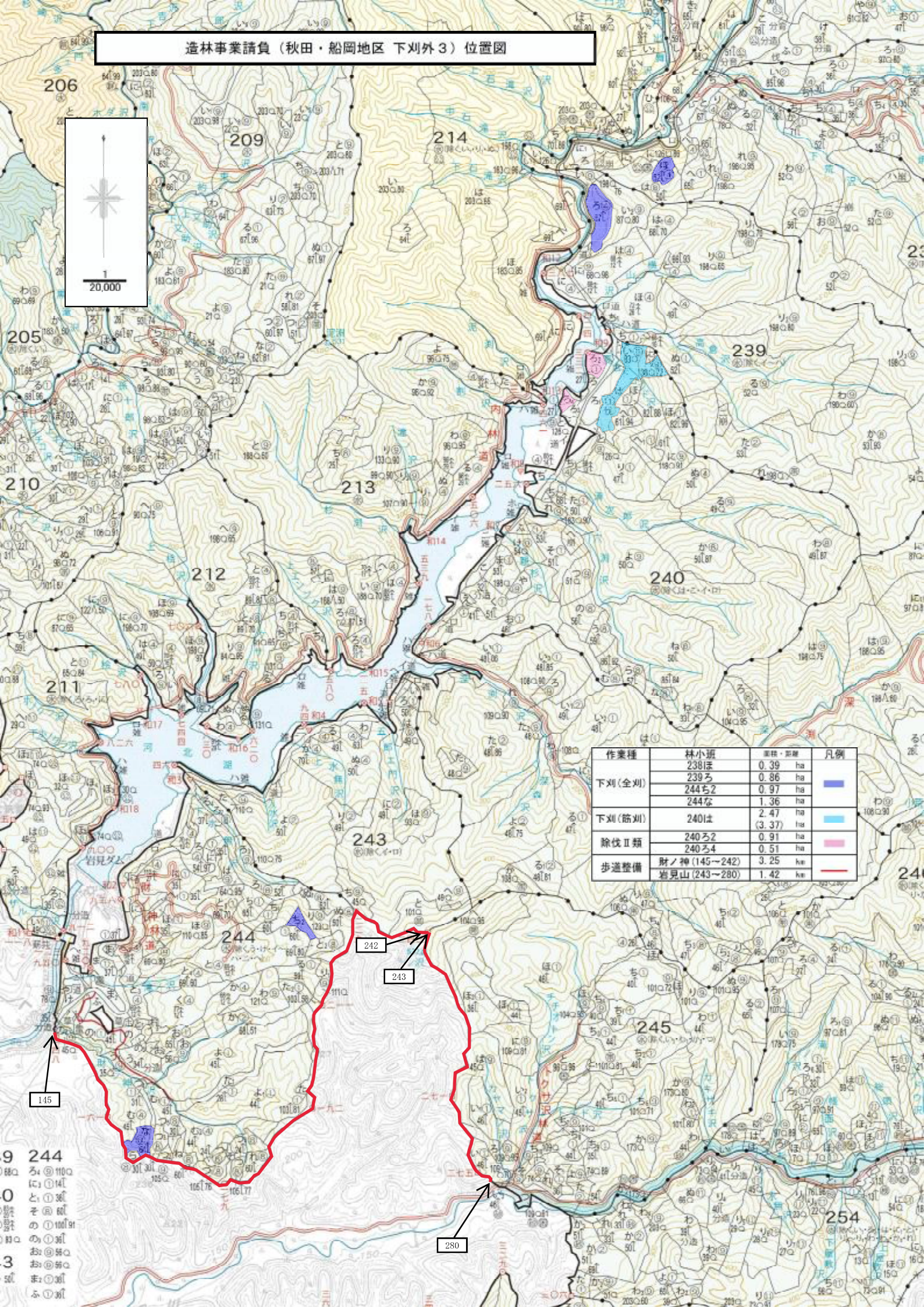

作業種	林小班	面積・距離	凡例
下刈(全刈)	238ほ	0.39 ha	■
	239ろ	0.86 ha	
	244ち2	0.97 ha	
	244な	1.36 ha	
下刈(筋刈)	240ほ	2.47 ha (3.37 ha)	■
	240ろ2	0.91 ha	■
240ろ4	0.51 ha		
歩道整備	財ノ神(145~242)	3.25 km	—
	岩見山(243~280)	1.42 km	

145

242

243

280

9 244  
0 ろ4  
1 に1  
2 と1  
3 そ  
4 の  
5 お  
6 お  
7 ち  
8 ふ



造林事業請負（秋田・船岡地区 下刈外3）位置図

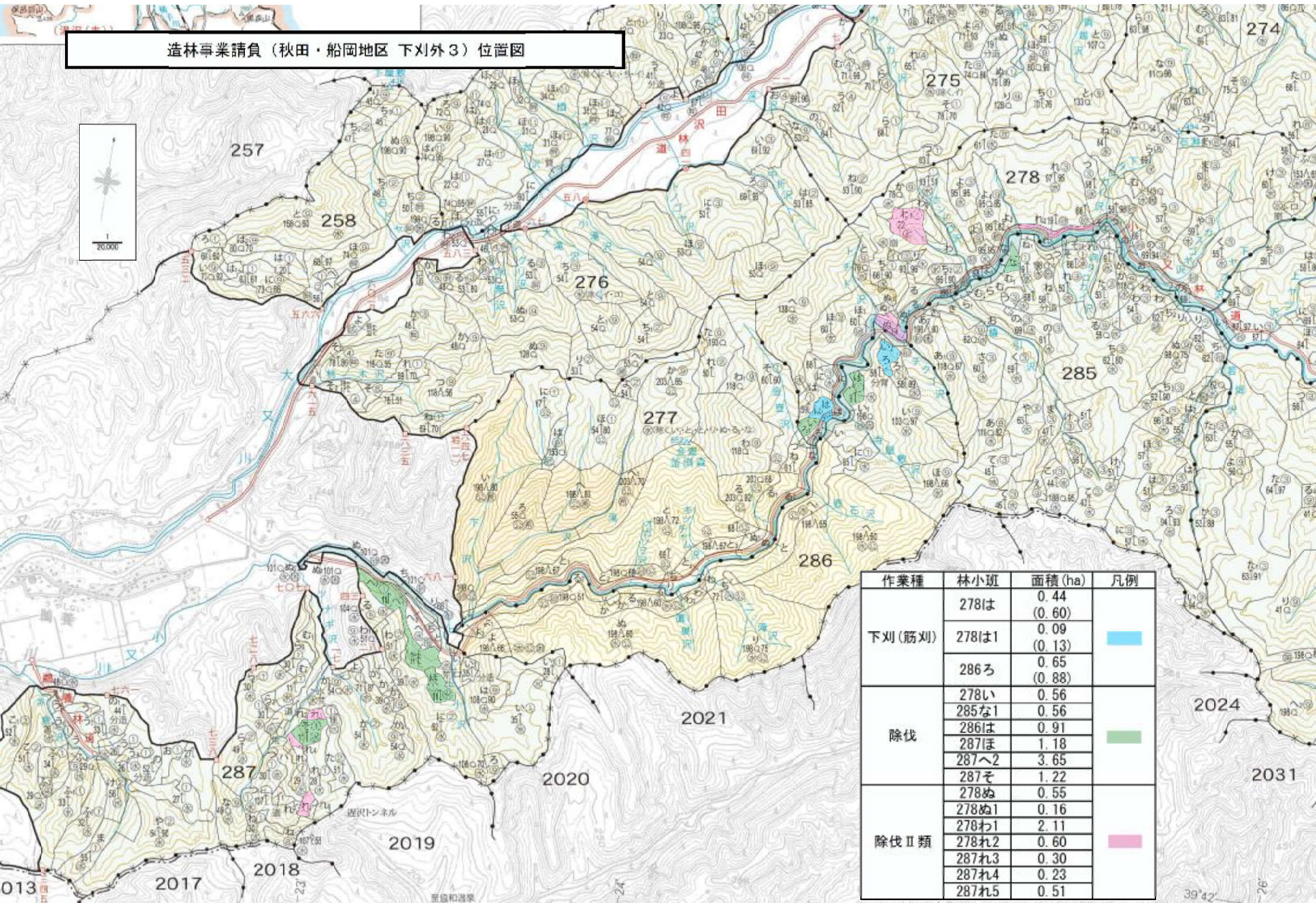

作業種	林小班	面積 (ha)	凡例
下刈 (筋刈)	278は	0.44 (0.60)	■
	278は1	0.09 (0.13)	
	286ろ	0.65 (0.88)	
除伐	278い	0.56	■
	285な1	0.56	
	286は	0.91	
	287ほ	1.18	
	287そ	1.22	
除伐Ⅱ類	278ぬ	0.55	■
	278ぬ1	0.16	
	278わ1	2.11	
	278れ2	0.60	
	287れ4	0.23	
287れ5	0.51		

造林事業請負（秋田・船岡地区 下刈外3）位置図

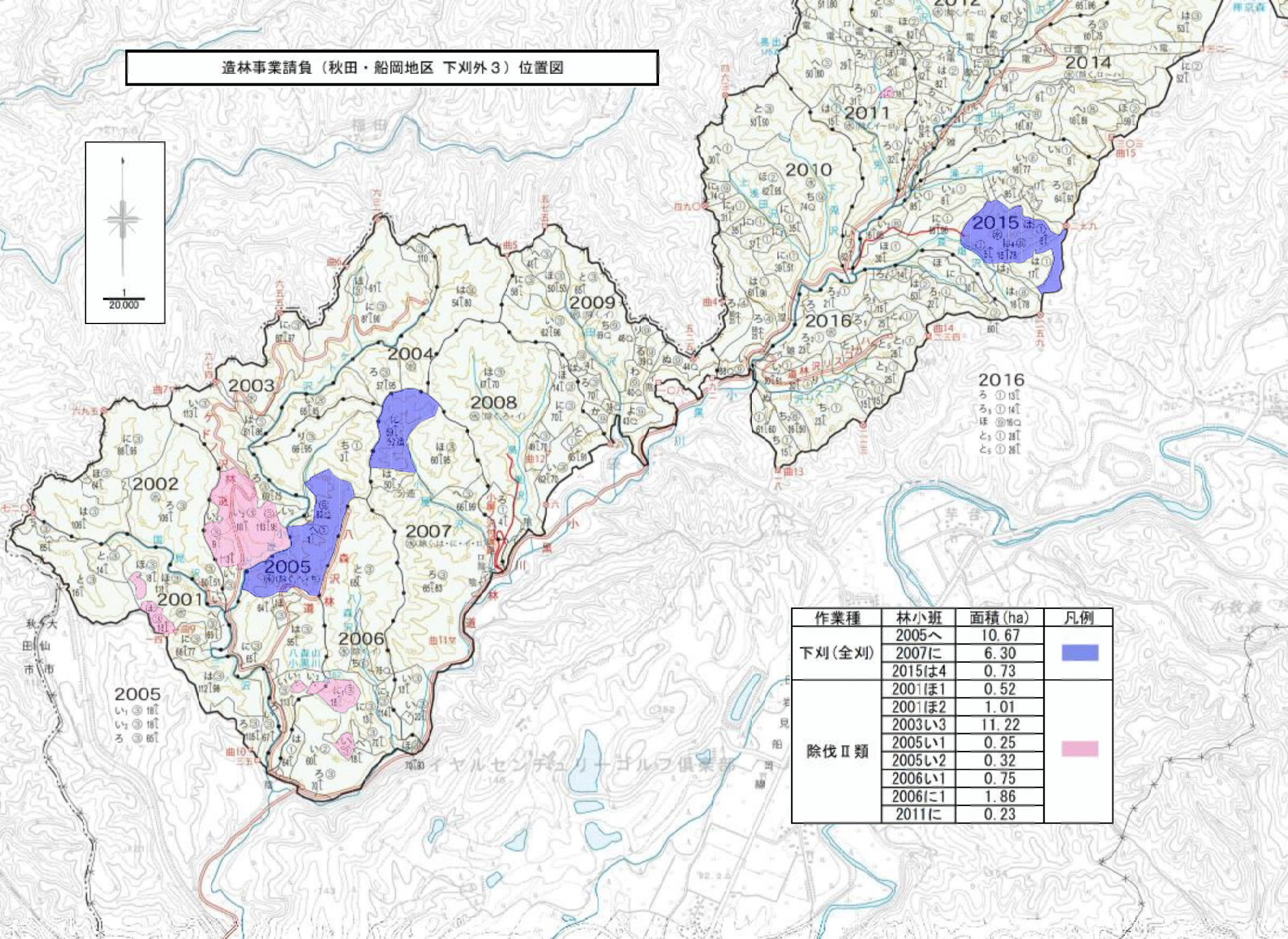

作業種	林小班	面積 (ha)	凡例
下刈 (全刈)	2005へ	10.67	■
	2007に	6.30	
	2015は4	0.73	
	2015は4	0.73	
除伐Ⅱ類	2001ほ1	0.52	■
	2001ほ2	1.01	
	2003い3	11.22	
	2005い1	0.25	
	2005い2	0.32	
	2006い1	0.75	
	2006に1	1.86	
	2011に	0.23	

造林事業請負（秋田・船岡地区 下刈外3）位置図

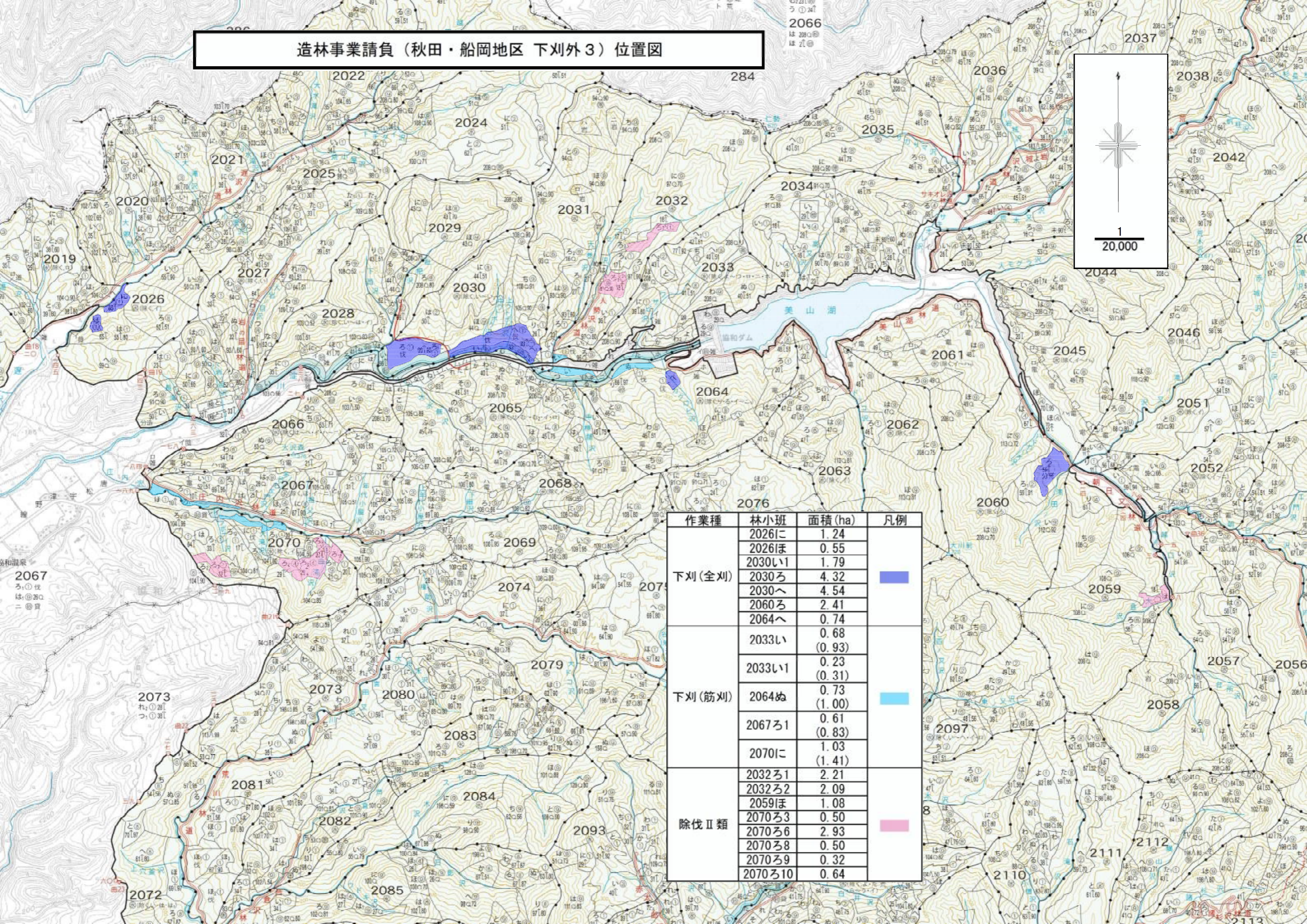

作業種	林小班	面積 (ha)	凡例
下刈(全刈)	2026に	1.24	■
	2026ほ	0.55	
	2030い1	1.79	
	2030ろ	4.32	
	2030へ	4.54	
	2060ろ	2.41	
下刈(筋刈)	2064へ	0.74	■
	2033い	0.68 (0.93)	
	2033い1	0.23 (0.31)	
	2064ぬ	0.73 (1.00)	
	2067ろ1	0.61 (0.83)	
除伐Ⅱ類	2070に	1.03 (1.41)	■
	2032ろ1	2.21	
	2032ろ2	2.09	
	2059ほ	1.08	
	2070ろ3	0.50	
	2070ろ6	2.93	
	2070ろ8	0.50	
	2070ろ9	0.32	
2070ろ10	0.64		

造林事業請負（秋田・船岡地区 下刈外3）位置図

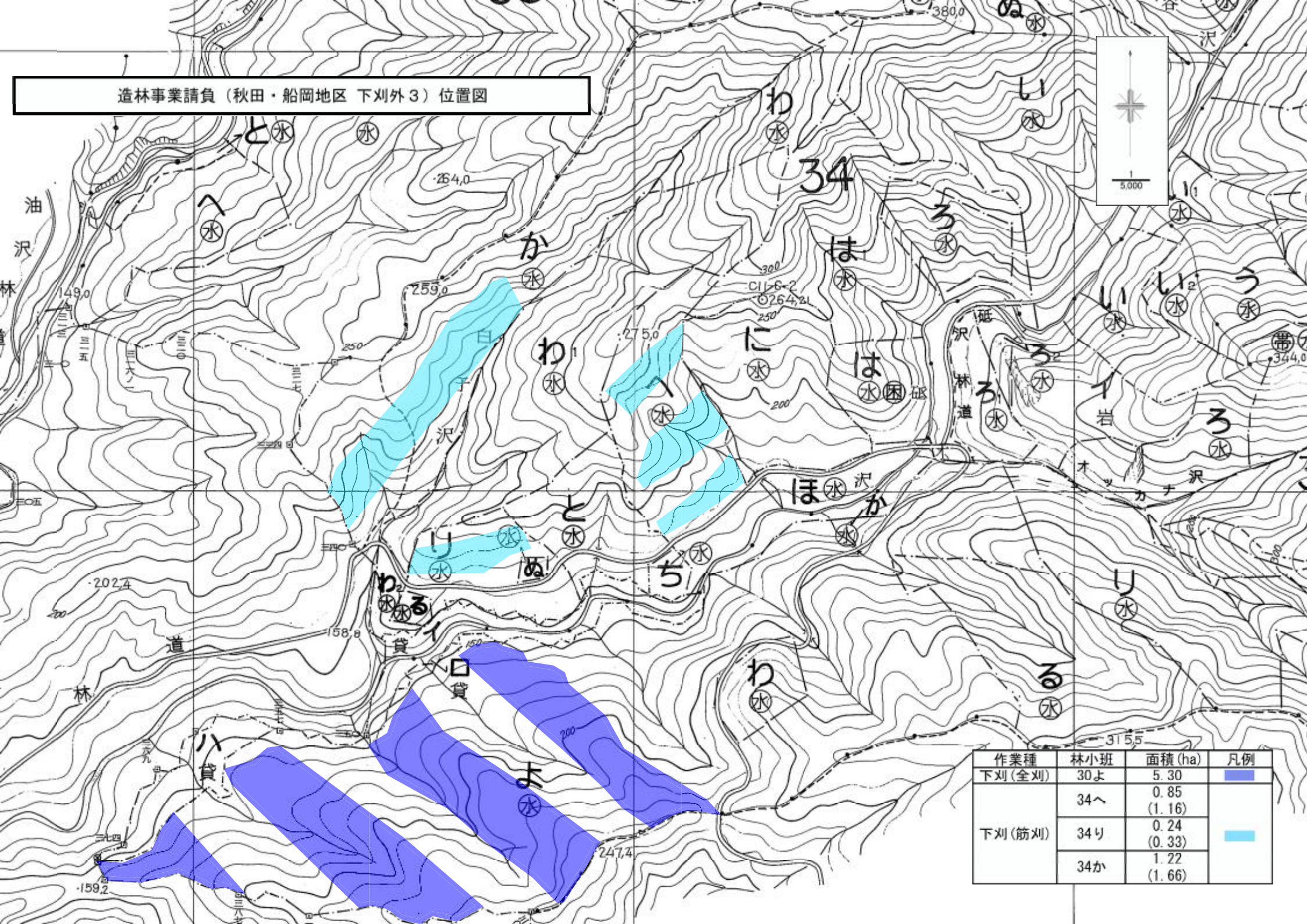

作業種	林小班	面積 (ha)	凡例
下刈 (全刈)	30よ	5.30	■
	34へ	0.85 (1.16)	
	34り	0.24 (0.33)	
下刈 (筋刈)	34か	1.22 (1.66)	■

造林事業請負（秋田・船岡地区 下刈外3）位置図

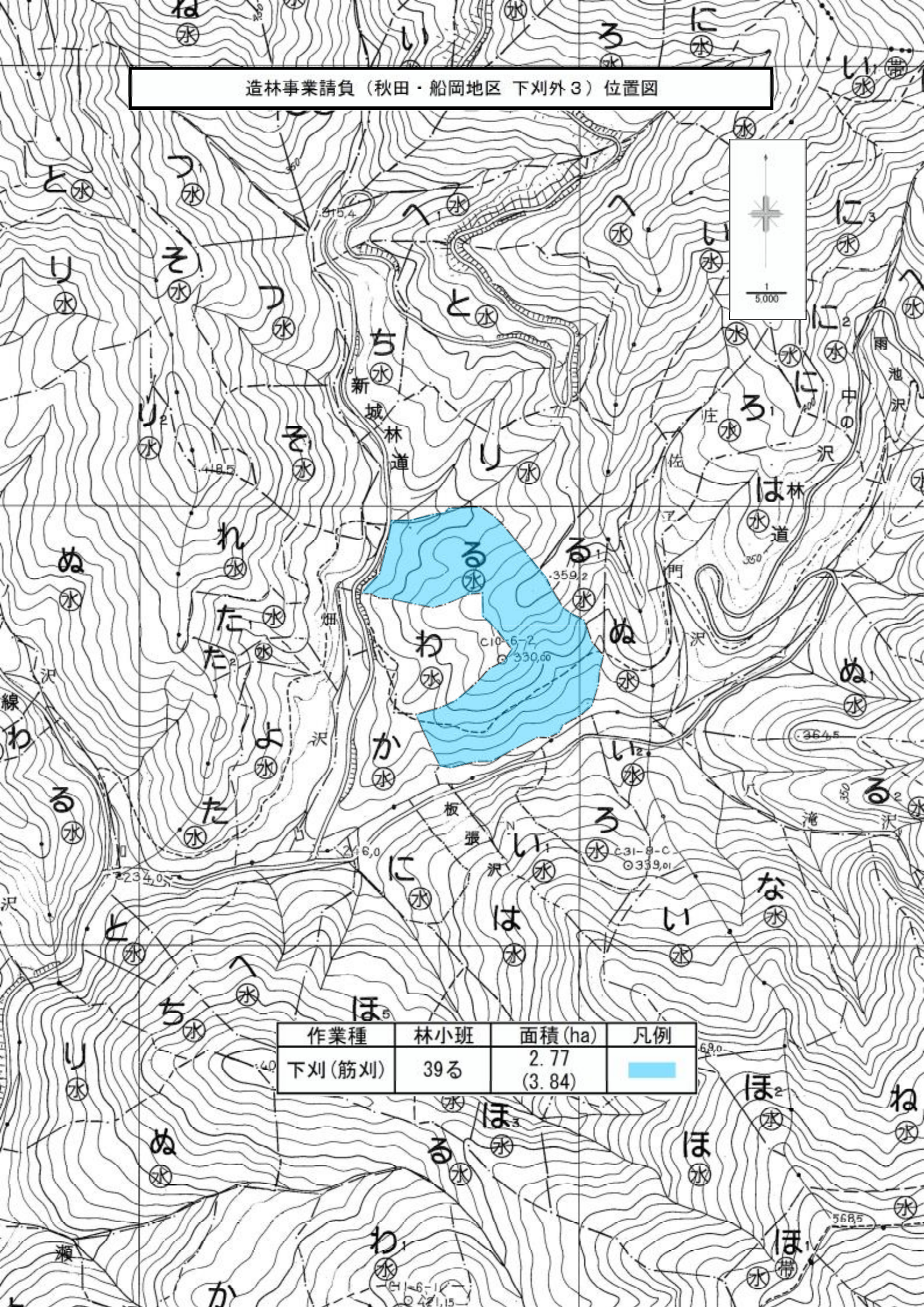

作業種	林小班	面積 (ha)	凡例
下刈 (筋刈)	39る	2.77 (3.84)	

造林事業請負（秋田・船岡地区 下刈外3）位置図

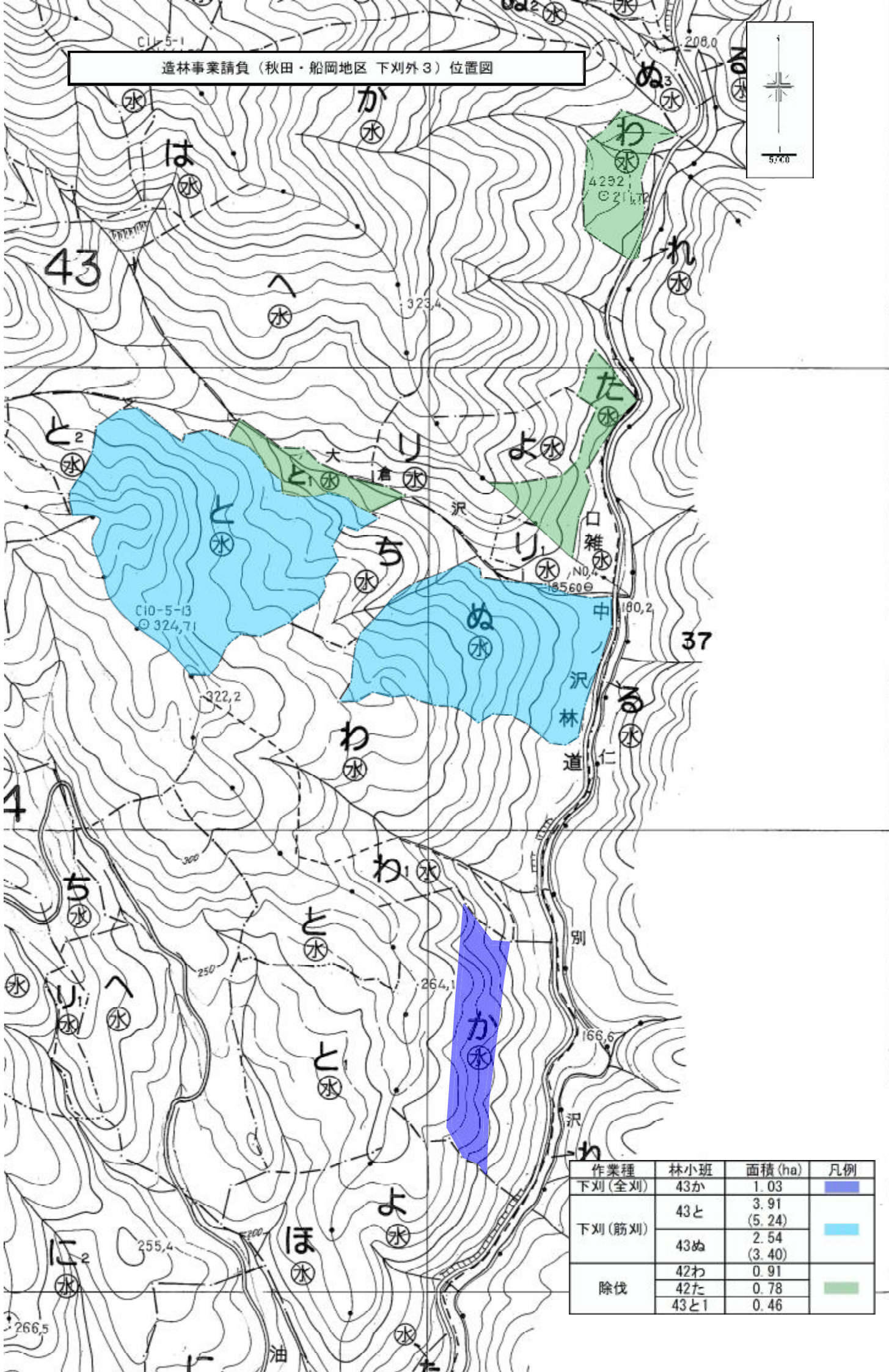

作業種	林小班	面積 (ha)	凡例
下刈 (全刈)	43か	1.03	■ (Blue square)
	43と	3.91	
下刈 (筋刈)	43と	(5.24)	■ (Light blue square)
	43ぬ	2.54	
除伐	42わ	0.91	■ (Green square)
	42た	0.78	
	43と1	0.46	

造林事業請負（秋田・船岡地区 下刈外3）位置図

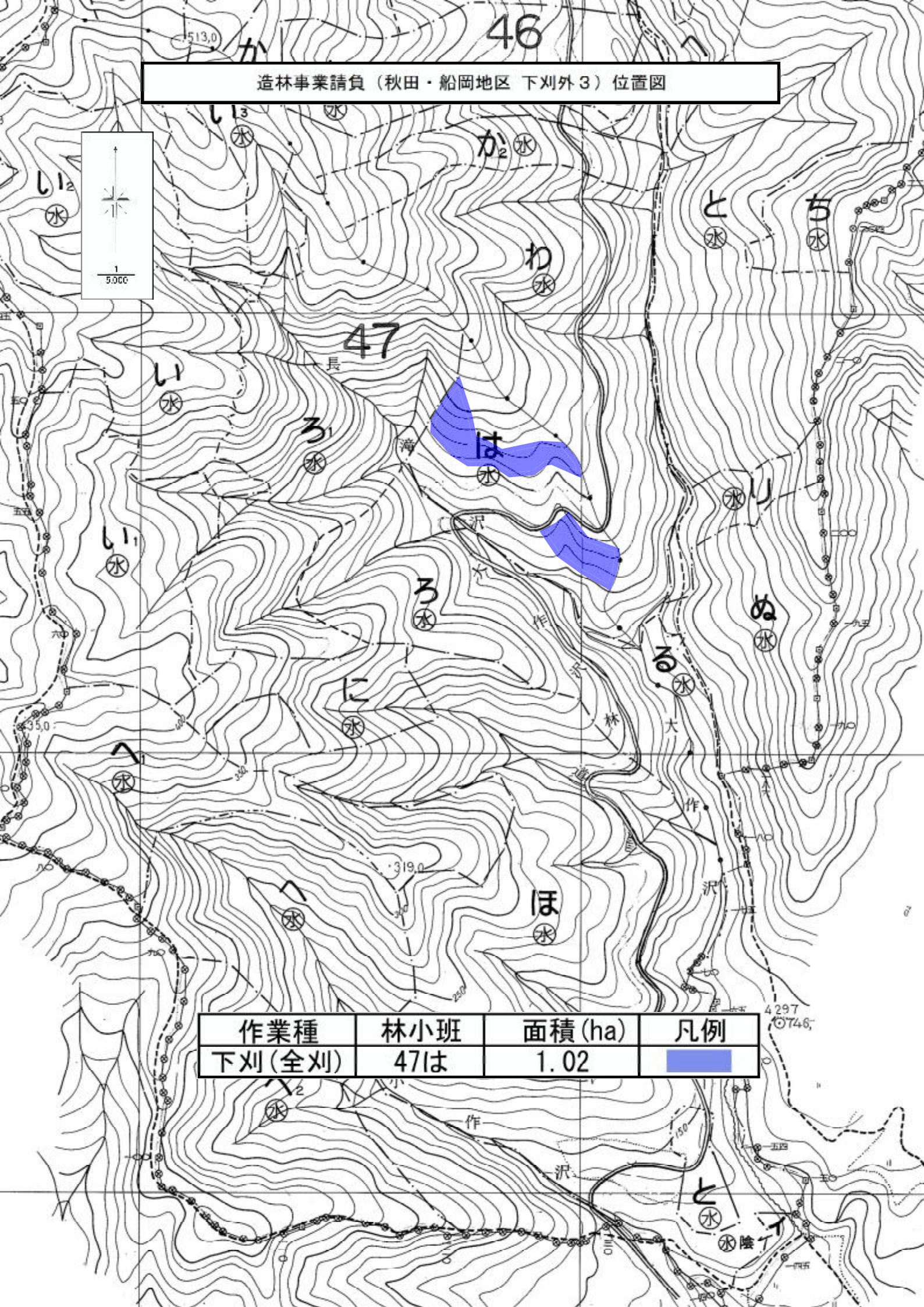

作業種	林小班	面積 (ha)	凡例
下刈(全刈)	47は	1.02	

造林事業請負（秋田・船岡地区 下刈外3）位置図

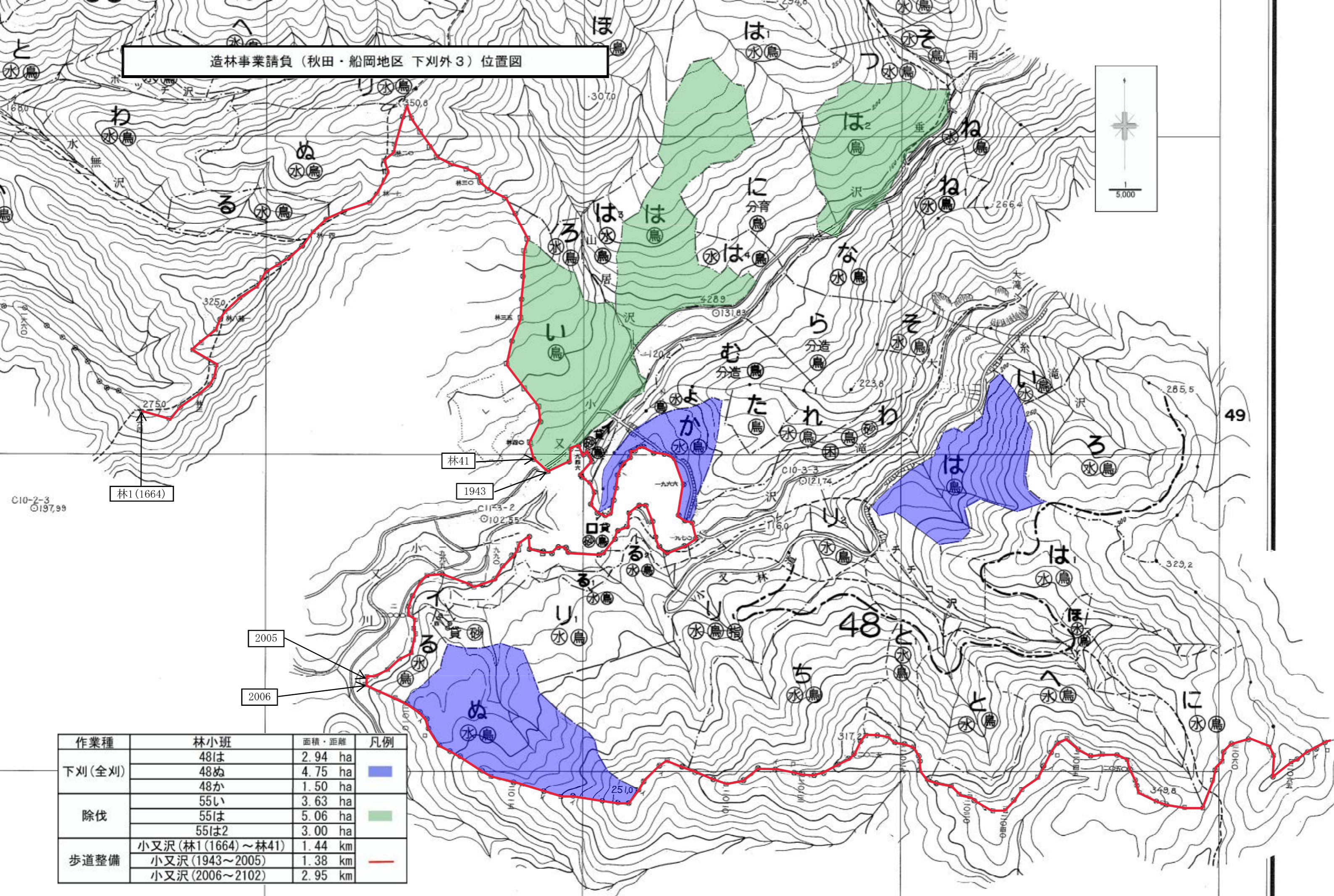
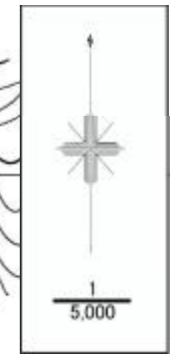

作業種	林小班	面積・距離	凡例
下刈(全刈)	48は	2.94 ha	■
	48ぬ	4.75 ha	
	48か	1.50 ha	
除伐	55い	3.63 ha	■
	55は	5.06 ha	
	55は2	3.00 ha	
歩道整備	小又沢(林1(1664)~林41)	1.44 km	—
	小又沢(1943~2005)	1.38 km	
	小又沢(2006~2102)	2.95 km	



造林事業請負（秋田・船岡地区 下刈外3）位置図

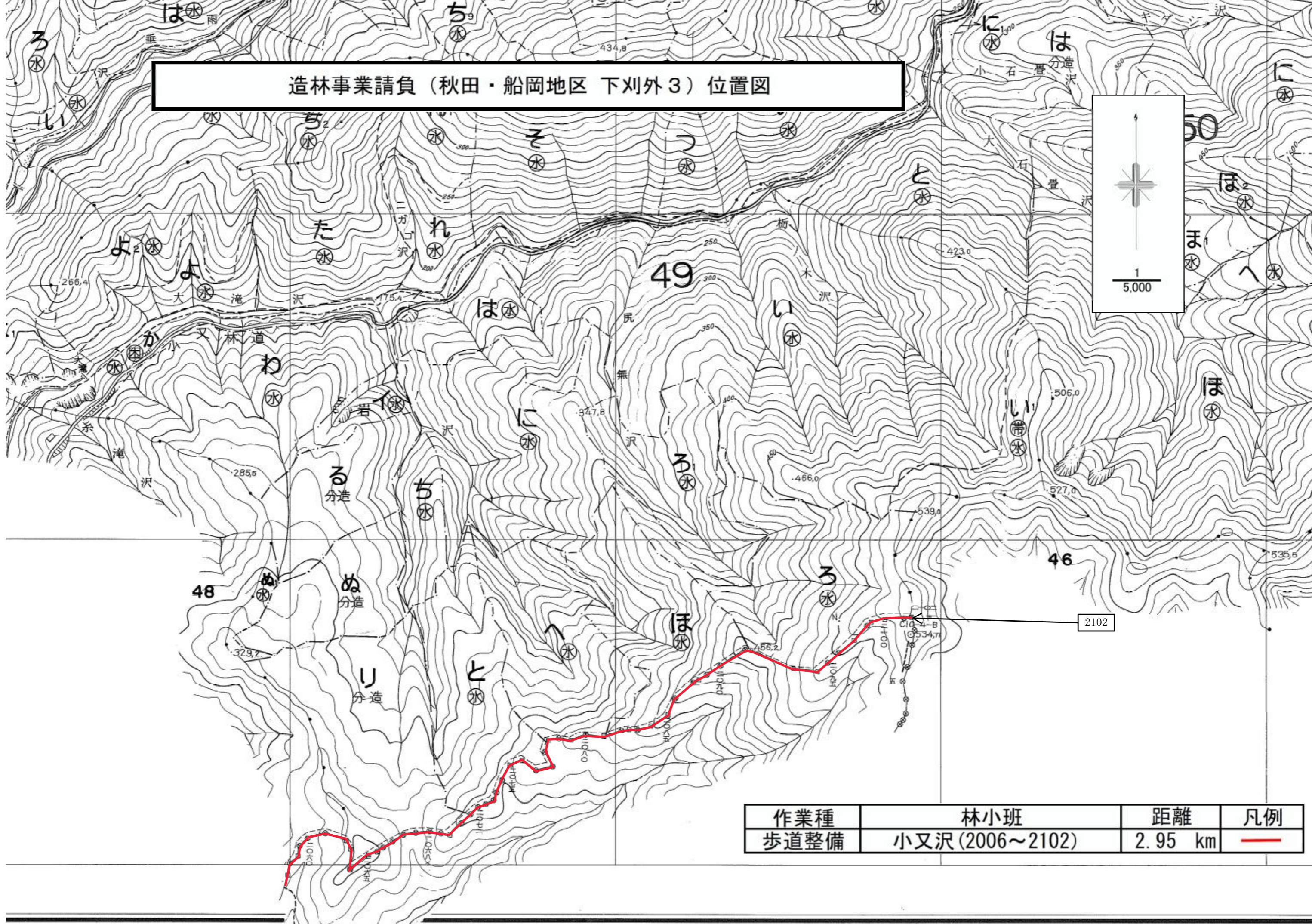

造林事業請負（秋田・船岡地区 下刈外3）位置図

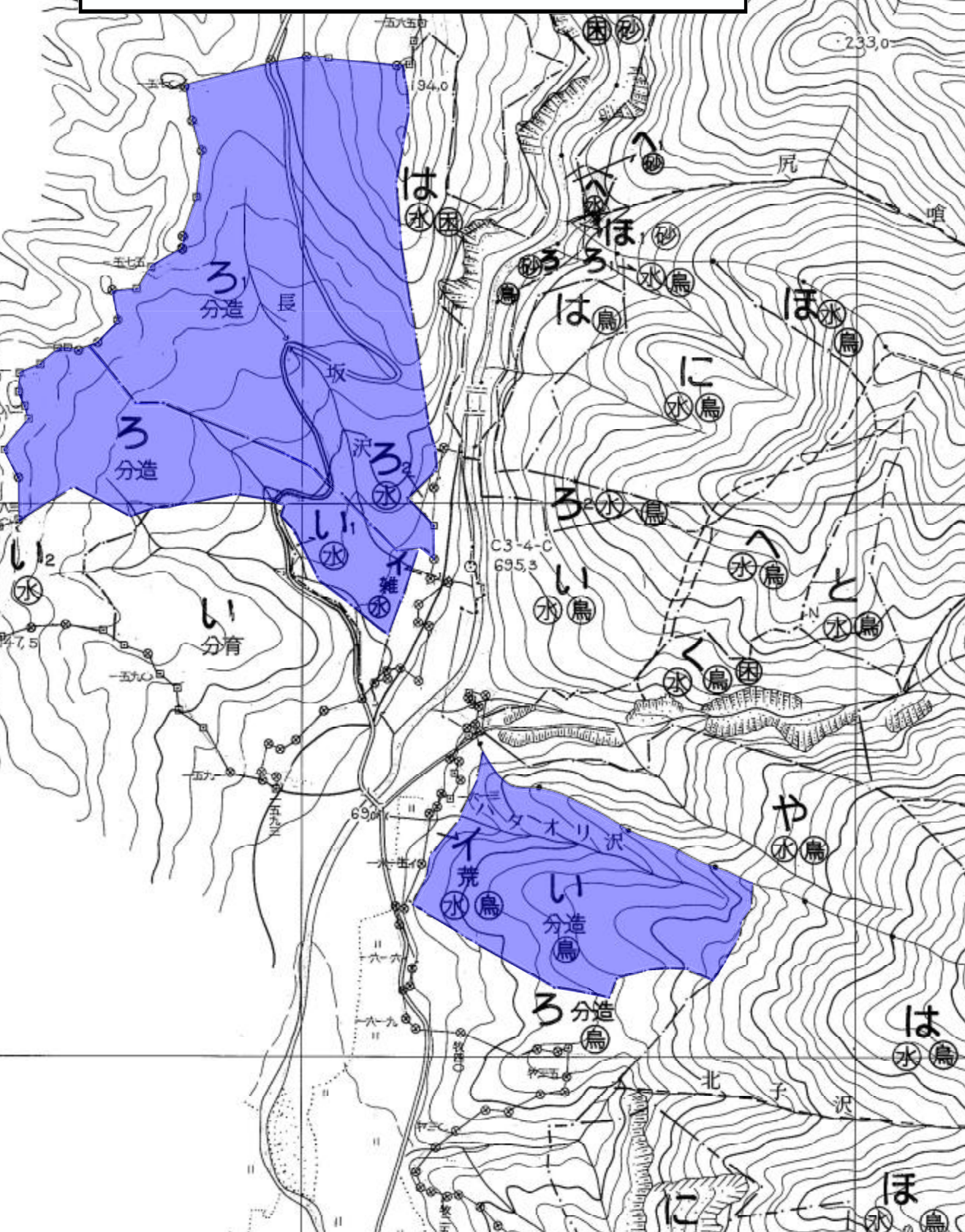

作業種	林小班	面積 (ha)	凡例
下刈(全刈)	56い	3.40	■
	60ろ	2.95	
	60ろ1	7.73	

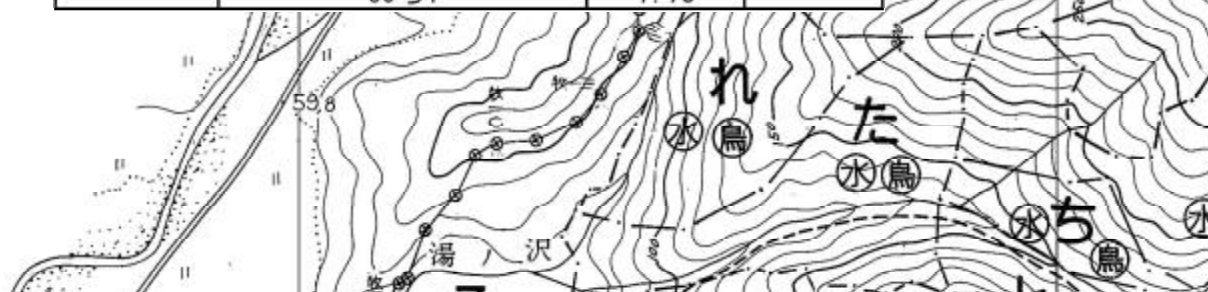

造林事業請負（秋田・船岡地区 下刈外3）位置図

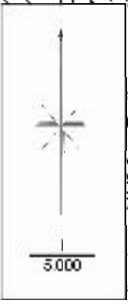
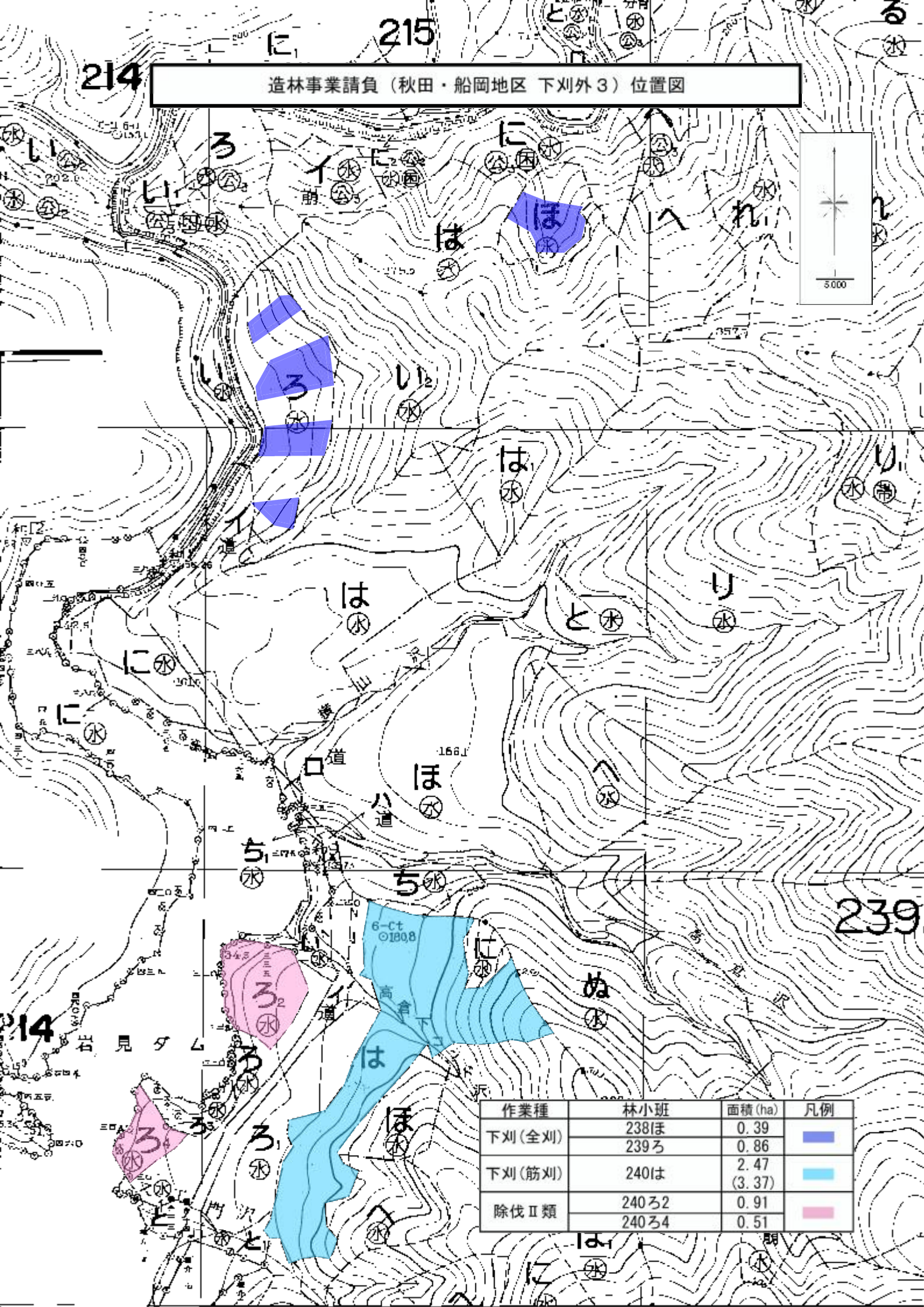

作業種	林小班	面積 (ha)	凡例
下刈(全刈)	238ほ	0.39	■
	239ろ	0.86	
下刈(筋刈)	240は	2.47 (3.37)	■
	240ろ2	0.91	
除伐Ⅱ類	240ろ4	0.51	■

造林事業請負（秋田・船岡地区 下刈外3）位置図

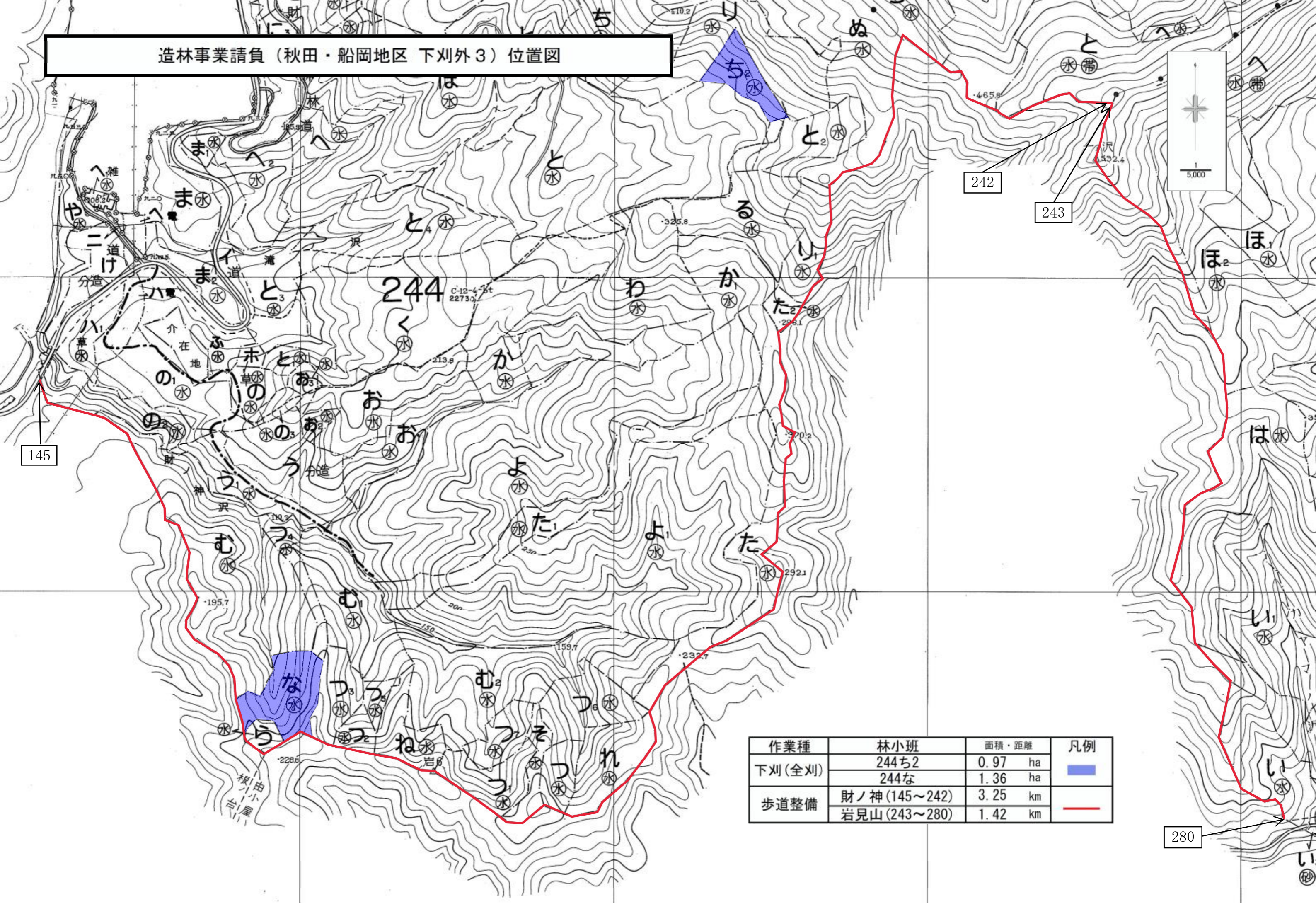

造林事業請負（秋田・船岡地区 下刈外3）位置図

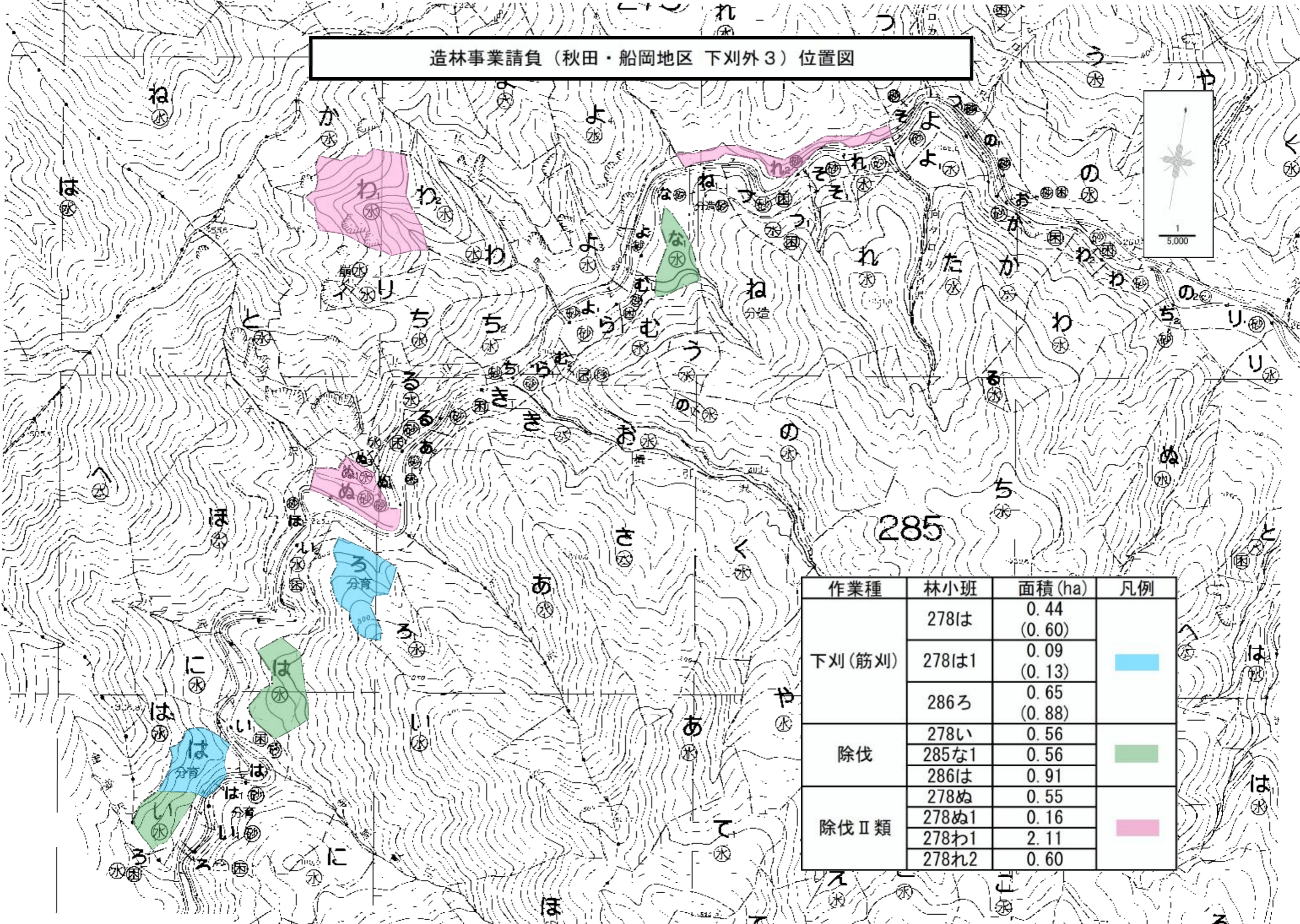

作業種	林小班	面積 (ha)	凡例
下刈 (筋刈)	278は	0.44 (0.60)	■
	278は1	0.09 (0.13)	
	286ろ	0.65 (0.88)	
除伐	278い	0.56	■
	285な1	0.56	
	286は	0.91	
除伐Ⅱ類	278ぬ	0.55	■
	278ぬ1	0.16	
	278わ1	2.11	
	278れ2	0.60	

造林事業請負（秋田・船岡地区 下刈外3）位置図

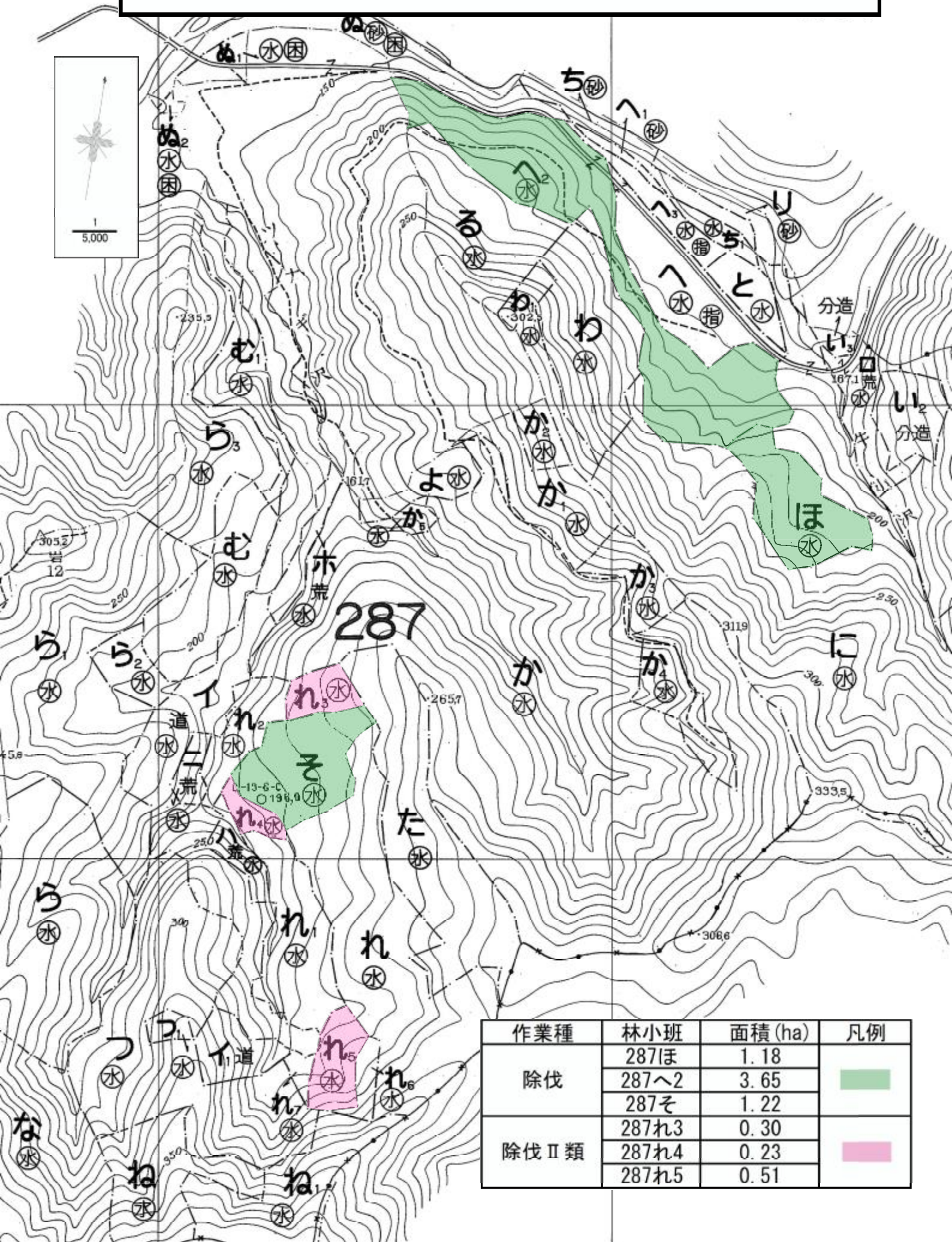

作業種	林小班	面積 (ha)	凡例
除伐	287ほ	1.18	■
	287へ2	3.65	
	287そ	1.22	
除伐Ⅱ類	287れ3	0.30	■
	287れ4	0.23	
	287れ5	0.51	

造林事業請負（秋田・船岡地区 下刈外3）位置図

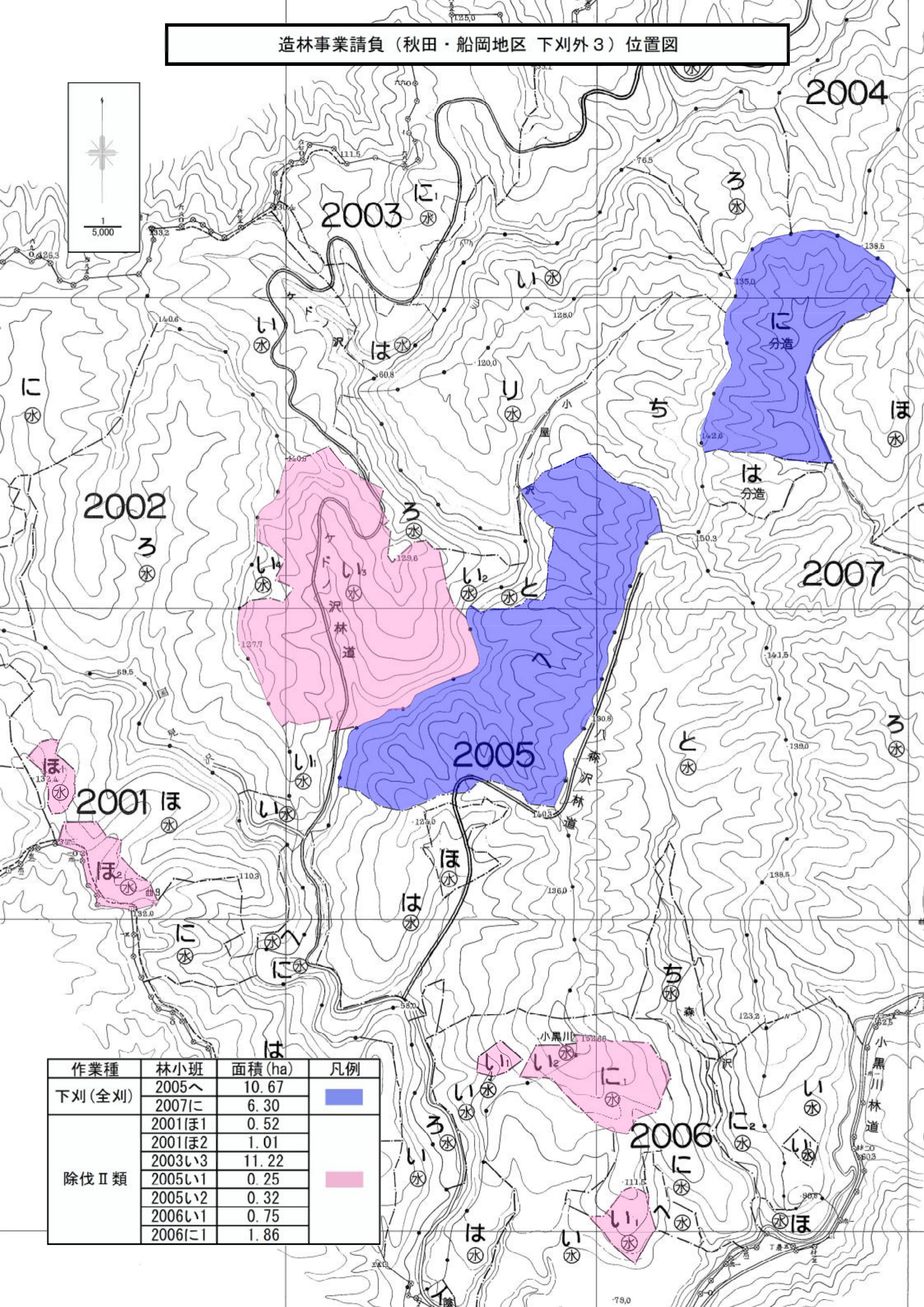

作業種	林小班	面積 (ha)	凡例
下刈(全刈)	2005へ	10.67	■
	2007に	6.30	
除伐Ⅱ類	2001ほ1	0.52	■
	2001ほ2	1.01	
	2003い3	11.22	
	2005い1	0.25	
	2005い2	0.32	
	2006い1	0.75	
	2006に1	1.86	

造林事業請負（秋田・船岡地区 下刈外3）位置図

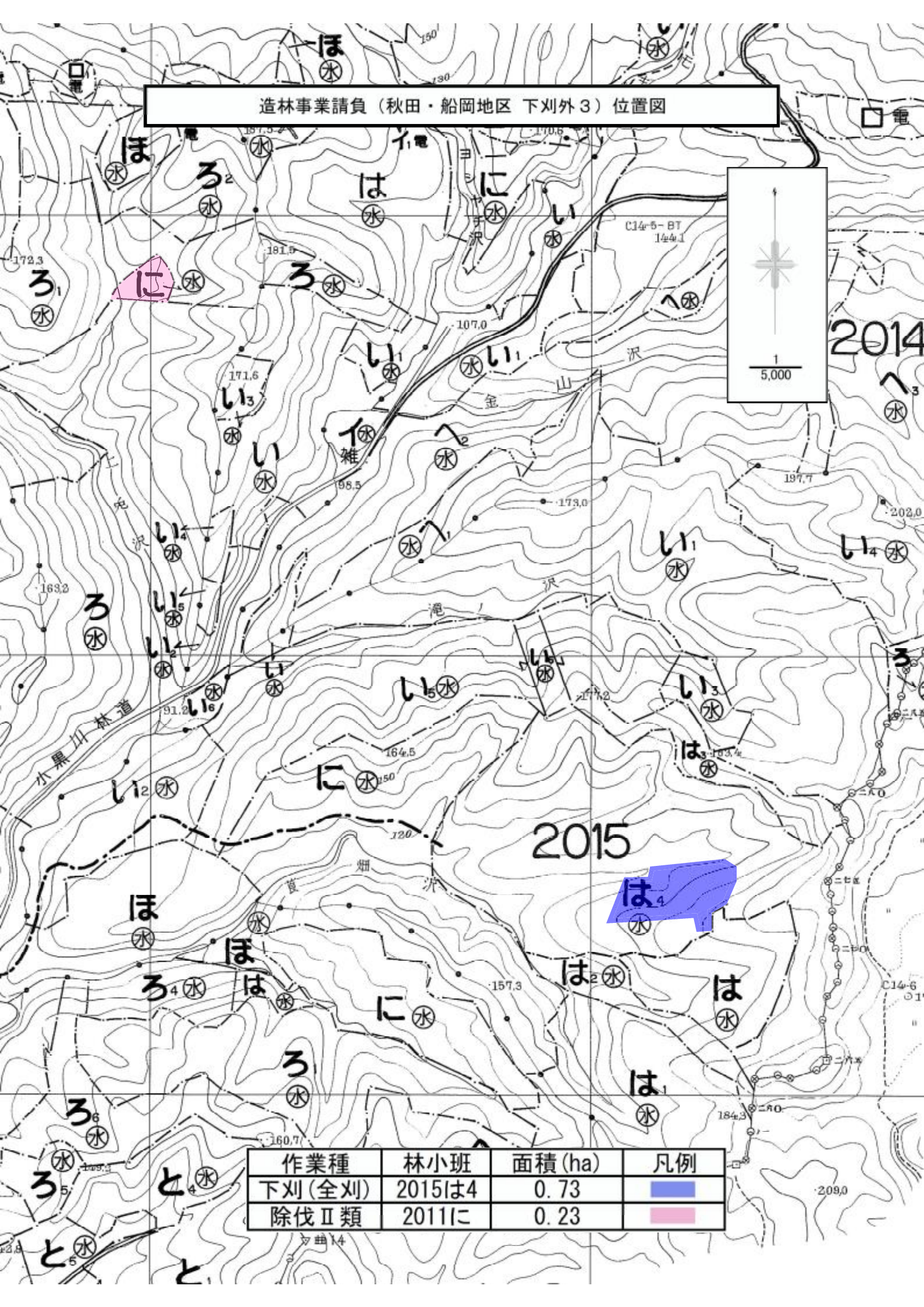

作業種	林小班	面積 (ha)	凡例
下刈(全刈)	2015は4	0.73	<span style="display:inline-block; width:15px; height:10px; background-color:blue;"></span>
除伐Ⅱ類	2011に	0.23	<span style="display:inline-block; width:15px; height:10px; background-color:pink;"></span>



造林事業請負（秋田・船岡地区 下刈外3）位置図

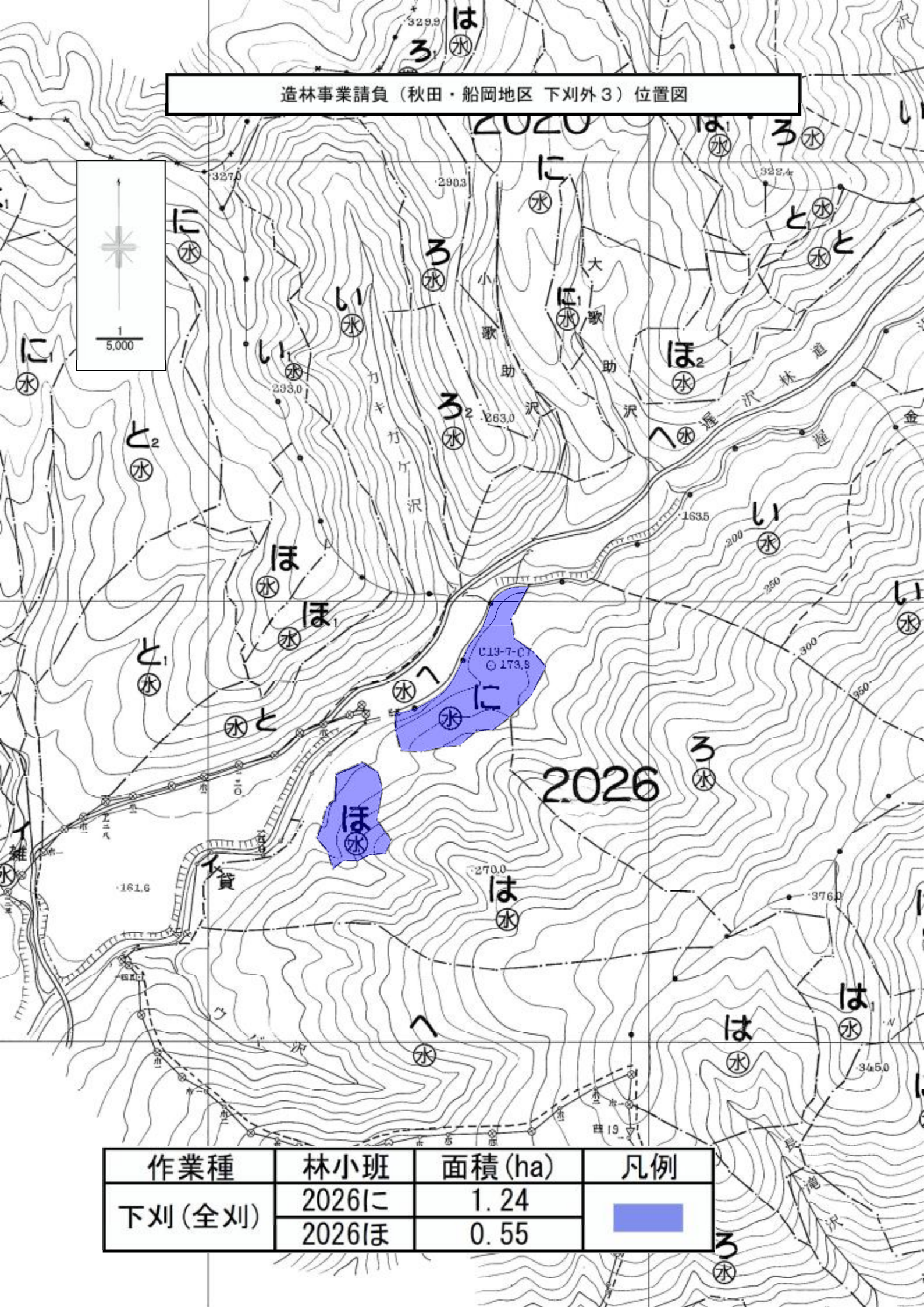

作業種	林小班	面積 (ha)	凡例
下刈 (全刈)	2026に	1.24	■
	2026ほ	0.55	

造林事業請負（秋田・船岡地区 下刈外3）位置図

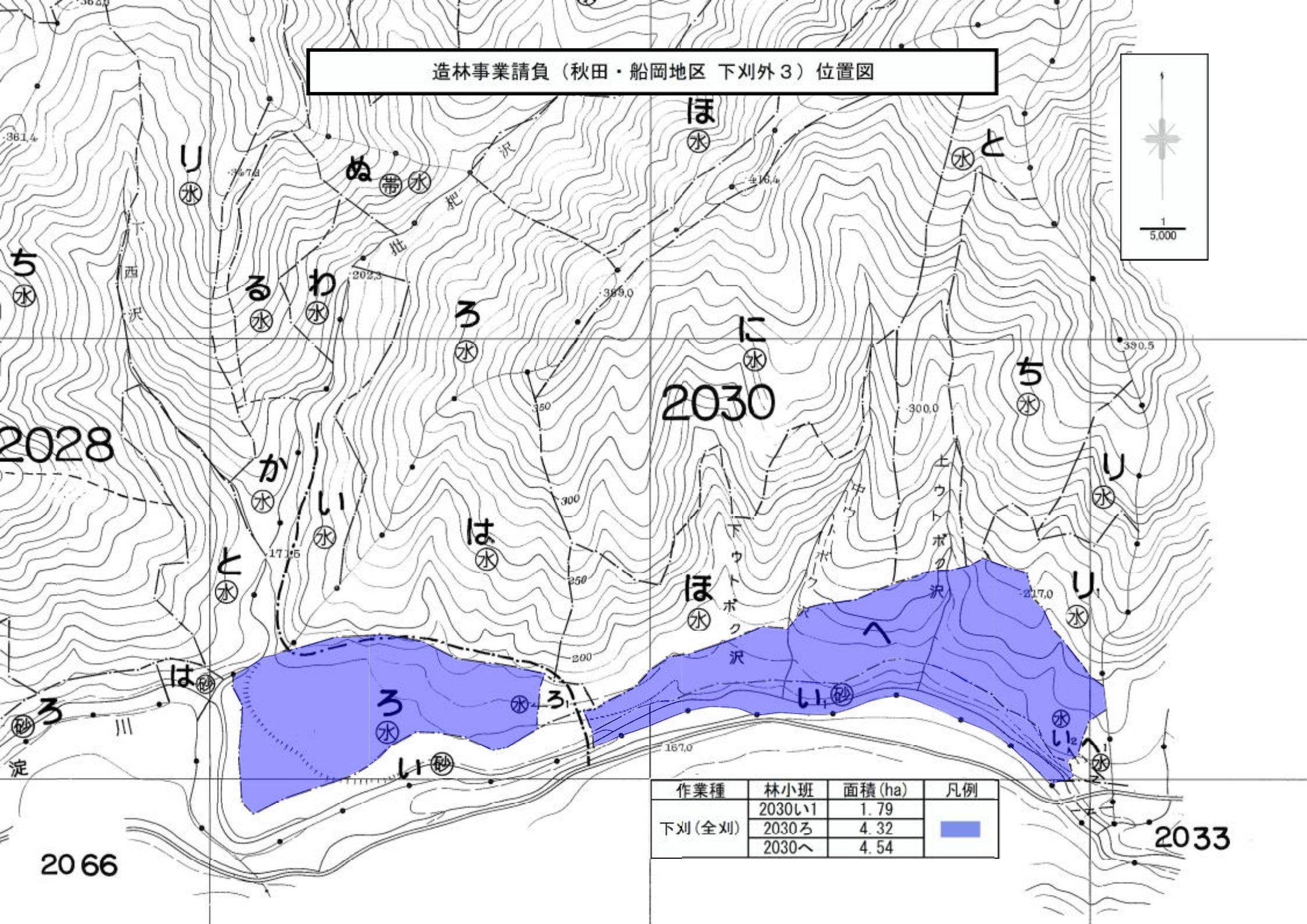

作業種	林小班	面積 (ha)	凡例
下刈(全刈)	2030い1	1.79	■
	2030ろ	4.32	
	2030へ	4.54	

2066

2033

造林事業請負（秋田・船岡地区 下刈外3）位置図

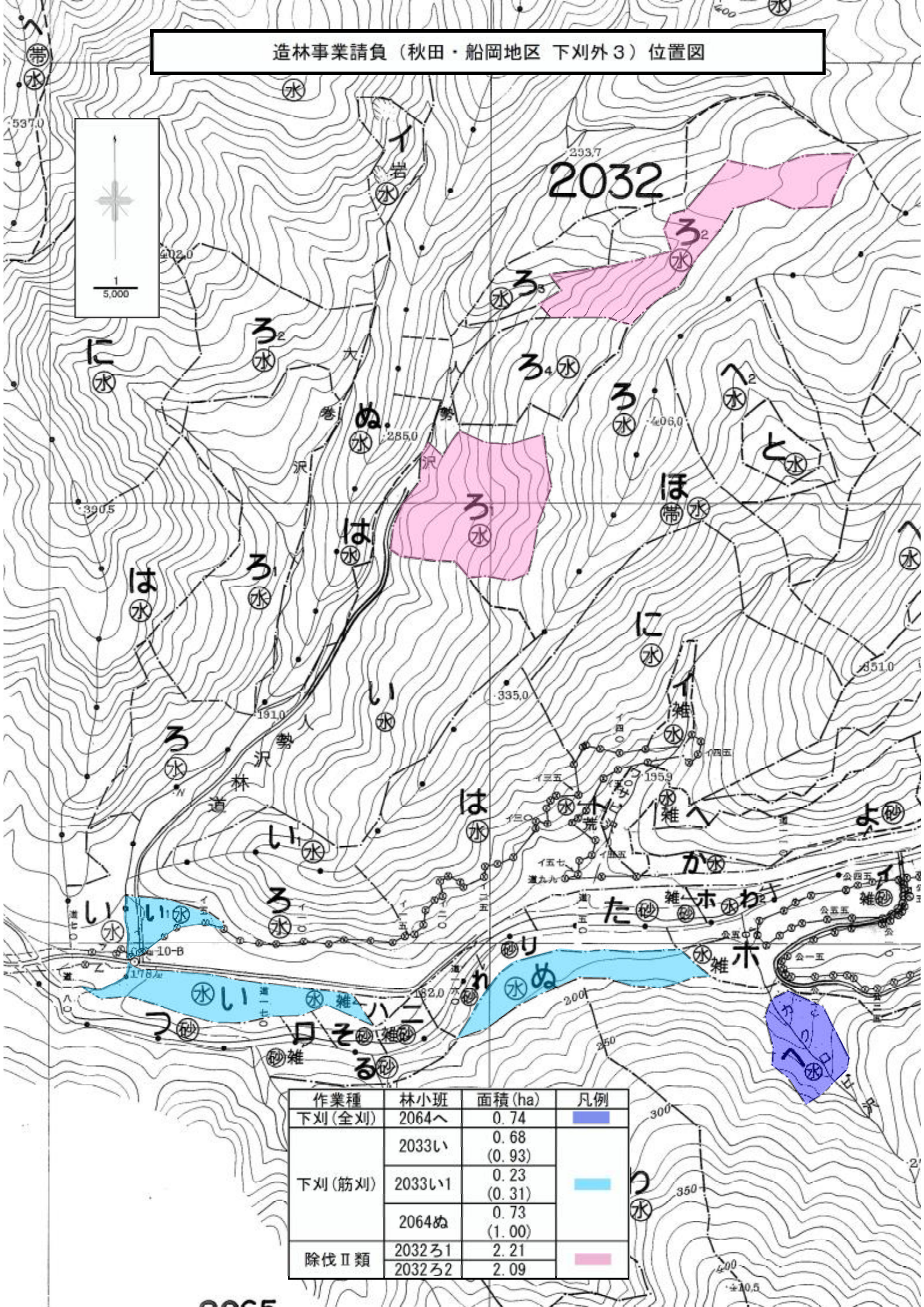

作業種	林小班	面積 (ha)	凡例
下刈 (全刈)	2064へ	0.74	■
	2033い	0.68 (0.93)	
	2033い1	0.23 (0.31)	
	2064ぬ	0.73 (1.00)	
除伐Ⅱ類	2032ろ1	2.21	■
	2032ろ2	2.09	

造林事業請負（秋田・船岡地区 下刈外3）位置図

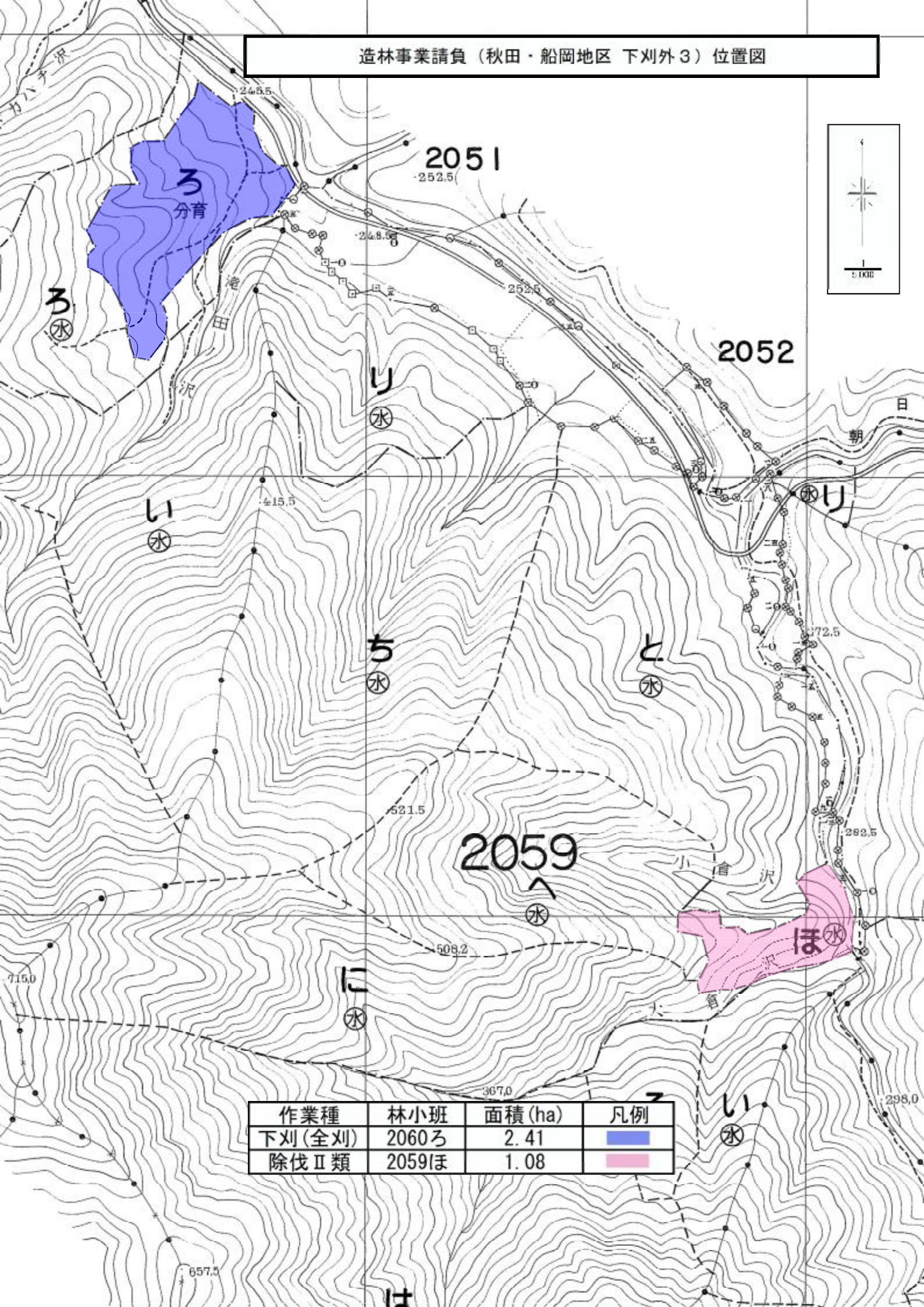

作業種	林小班	面積 (ha)	凡例
下刈 (全刈)	2060ろ	2.41	<span style="display:inline-block; width:15px; height:10px; background-color:blue;"></span>
除伐Ⅱ類	2059ほ	1.08	<span style="display:inline-block; width:15px; height:10px; background-color:pink;"></span>

造林事業請負（秋田・船岡地区 下刈外3）位置図

2066

2067

2070

作業種	林小班	面積 (ha)	凡例
下刈 (筋刈)	2067ろ1	0.61 (0.83)	■
	2070に	1.03 (1.41)	
除伐Ⅱ類	2070ろ3	0.50	■
	2070ろ6	2.93	
	2070ろ8	0.50	
	2070ろ9	0.32	
	2070ろ10	0.64	

