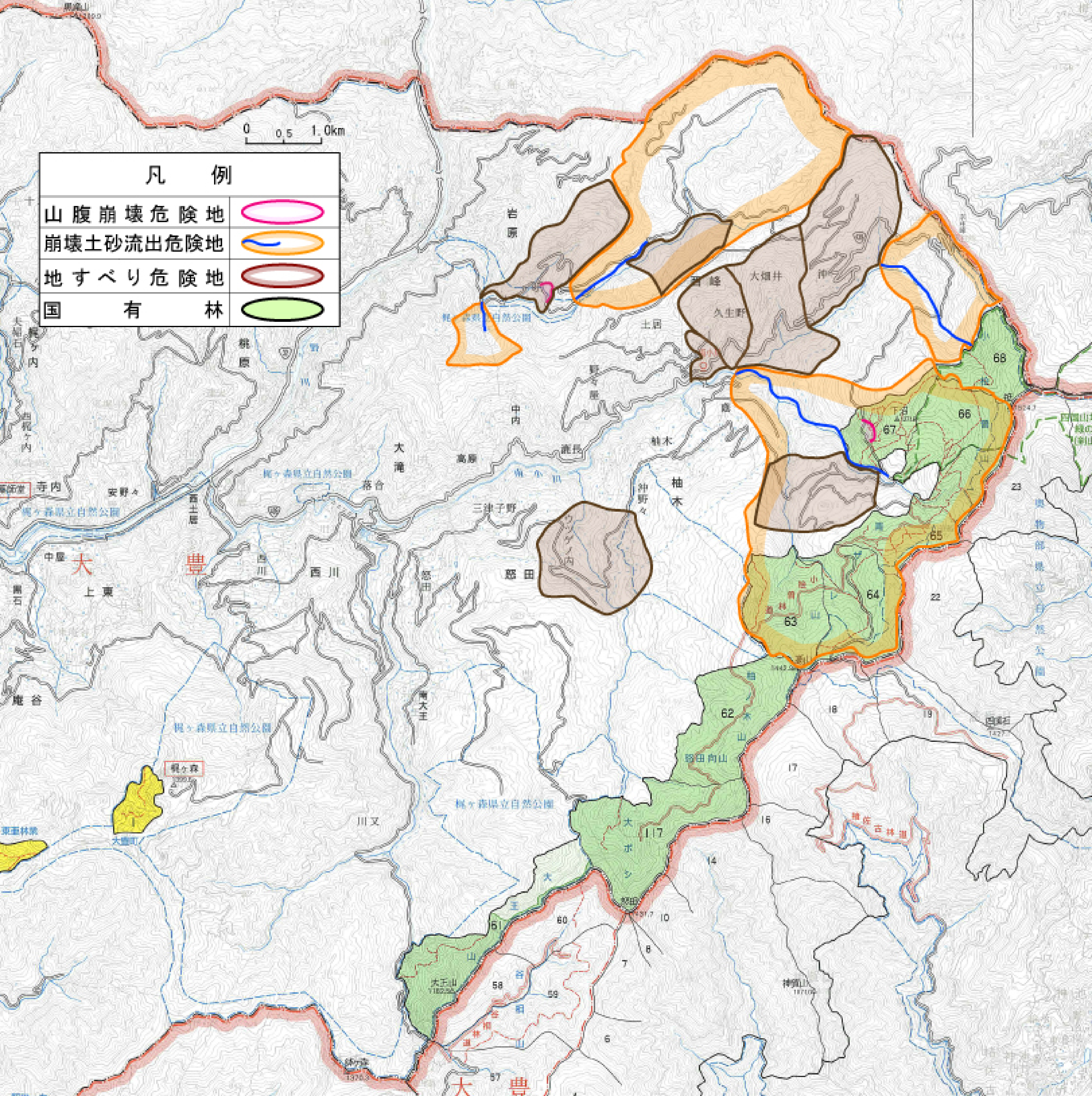
0 0.5 1.0km
凡例
山腹崩壊危険地
崩壊土砂流出危険地
地すべり危険地
国有林
岩原
梶ヶ森県立自然公園
土居
西峰
大畑井
久生野
沖
中内
大滝
高原
落合
鹿長
柚木
沖野々
三津子野
怒田
西土居
寺内
安野々
中屋
大
豊
上東
西川
黒石
庵谷
梶ヶ森
大豊町
川又
南大王
怒田向山
大ボシ
大王山
62
63
64
65
66
67
68
117
61
60
58
59
57
6
7
8
10
14
15
17
18
19
22
23
梶佐古林道