販 売 物 件 明 細 書

愛媛 森林管理署

1（物件番号）　**第 2 号**

2（物件所在地
及び国有林名等）　愛媛県喜多郡内子町中川
小田深山国有林49林班る小班

3（伐採方法）　皆 伐

4（面積）　16.94 ha

5（林齢）　64 年生

6（物件の種類）

樹 種	本 数	材 積 (m3)	備 考
ス ギ	16,749	12,543.30	
ヒ ノ キ	36	11.85	
ア カ マ ツ	1	1.61	
その他Ｎ低質材	3	0.39	
ケ ヤ キ	36	19.92	
サ ク ラ	14	7.04	
ミ ズ メ	20	9.09	
ナ ラ	36	19.60	
そ の 他 Ｌ	415	183.92	
Ｌ 低 質 材	255	55.61	
計	17,565	12,852.33	

7（立木の調査方法）

輪尺・測高器を用いた毎木調査

8（搬出期間）　36ヶ月　以内

9（法令制限林の有無及び種類）

鳥獣害防止森林区域（ニホンジカ）

10（運搬路（林道）の通行制限）

貝渚林道の使用車両は11t以下の車両とします。（ホイルベース4.5m以下）

11（特記事項）

①搬出支障木は必要最小限にとどめること。
②周辺の林木を損傷しない方法とすること。
③高山植物の保護、その他環境の保全に十分注意すること。
④道路及び歩道等の安全通行に支障のない集材設備および作業方法により実行すること。
⑤末木枝条等の整理および盤台跡地を原状回復すること。
⑥林地保全、河川汚濁防止等に努めること。
⑦河川及びダム湖並びに道路等の上空を枝条運搬する時は、落下等特に注意すること。
⑧当該物件は、盛土規制法の規制区域であることから、盛土規制法の規制対象となる規模の残土処理をする際には、買受人が県知事等へ許可申請又は届出の必要な手続を行うこと。

12（現地案内）

現地案内を希望されます方は愛媛森林管理署業務グループもしくは、小田第二森林事務所へお問合せください。

13（その他）

当物件は、分収造林のため、別紙「特約事項」を十分熟知の上入札してください。

14（物件明細）　小田深山国有林49林班る小班　16.94 ha　64 年生　第 2 号

	スギ		ヒノキ		アカマツ		その他N低質材		ケヤキ		サクラ		ミズメ		ナラ		その他L		L低質材	
直径	本 数	材 積	本 数	材 積	本 数	材 積	本 数	材 積	本 数	材 積	本 数	材 積	本 数	材 積	本 数	材 積	本 数	材 積	本 数	材 積
8	12	0.24																		
10	51	2.04	2	0.06																
12	87	6.09	1	0.07																
14	164	18.04	2	0.16																
16	325	52.00	6	0.77			2	0.24												
18	590	135.70	6	1.08			1	0.15												
20	981	284.49	5	1.20															128	24.87
22	1,337	508.06	1	0.29															127	30.74
24	1,586	729.56	1	0.33					6	1.88	1	0.31	4	1.16	3	0.91	109	31.66		
26	1,790	984.50	1	0.36					6	2.25	4	1.48	5	1.81	8	2.82	102	35.26		
28	1,832	1,209.12	2	1.03					3	1.29	2	0.87	4	1.68	4	1.74	62	25.71		
30	1,796	1,347.00	2	1.02					7	3.59	3	1.38	2	1.09	4	2.00	42	19.97		
32	1,625	1,430.00	2	1.38					5	2.93	2	1.14	2	1.18	4	2.12	36	19.16		
34	1,294	1,268.12	2	1.48					3	2.03			2	1.27	7	4.30	18	10.91		
36	994	1,113.28	1	0.82					2	1.37	1	0.76			1	0.81	15	10.70		
38	726	900.24	2	1.80											2	1.78	11	8.99		
40	540	756.00											1	0.90	1	0.95	7	6.00		
42	401	613.53							1	0.99	1	1.10			1	1.10	4	4.19		
44	254	421.64							2	2.32					1	1.07	3	3.46		
46	156	288.60							1	1.27							3	3.48		
48	94	188.00			1	1.61											2	2.70		
50	48	103.68																		
52	22	52.36																		
54	12	30.60																		
56	10	27.25															1	1.73		
58	7	20.41																		
60	4	13.40																		
62	5	17.85																		
64	4	13.18																		
66	2	8.32																		
68																				
70																				
計	16,749	12,543.30	36	11.85	1	1.61	3	0.39	36	19.92	14	7.04	20	9.09	36	19.60	415	183.92	255	55.61
																			17,565	12,852.33

立 木 物 件 位 置 図

（売払番号2号）

小田深山 49林班 る小班　　面積：16．94ha

凡例　売払区域（皆伐）　□　　縮尺：20,000分の1

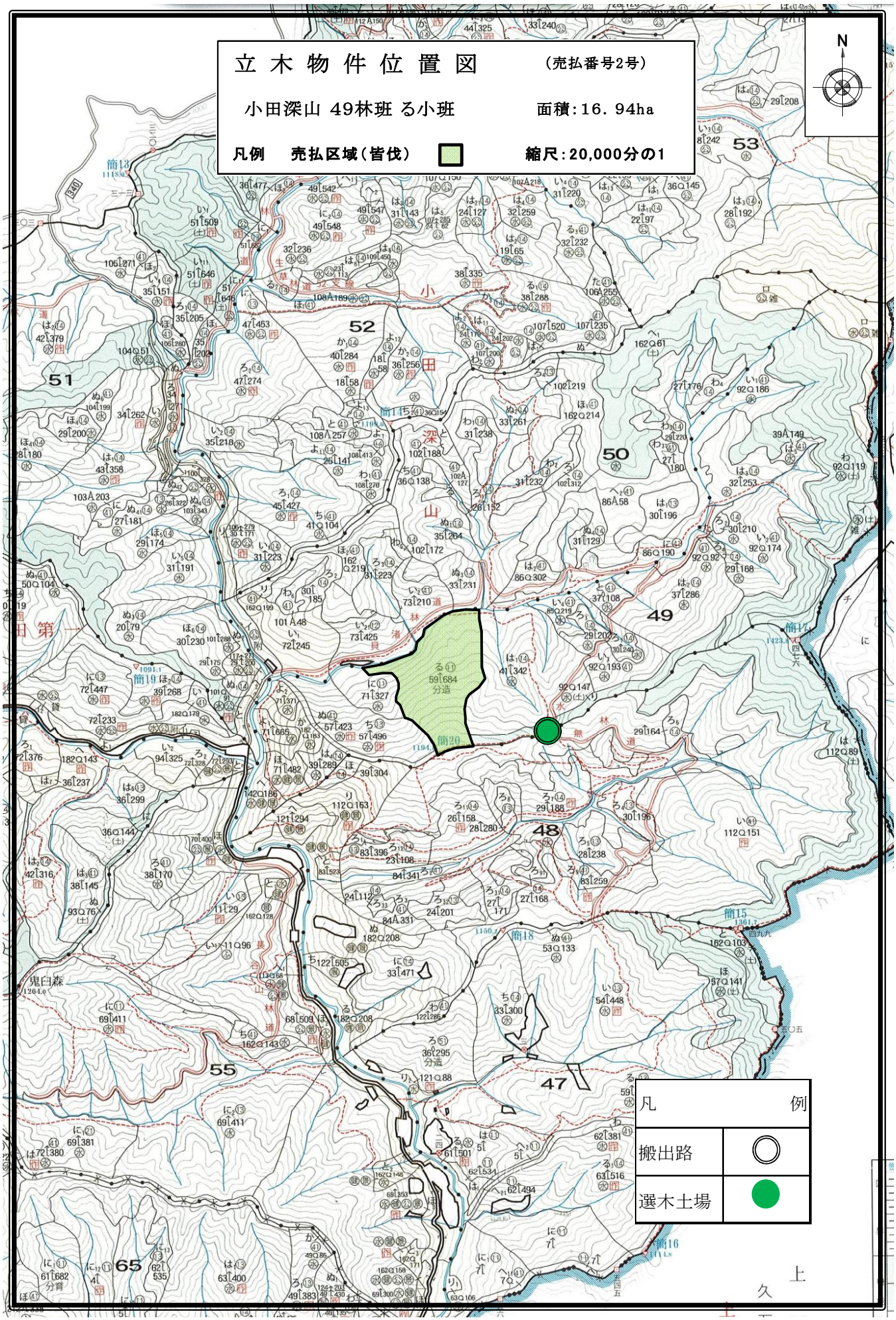

立 木 物 件 位 置 図

（売払番号2号）

小田深山 49林班 る小班　　面積：16．94ha
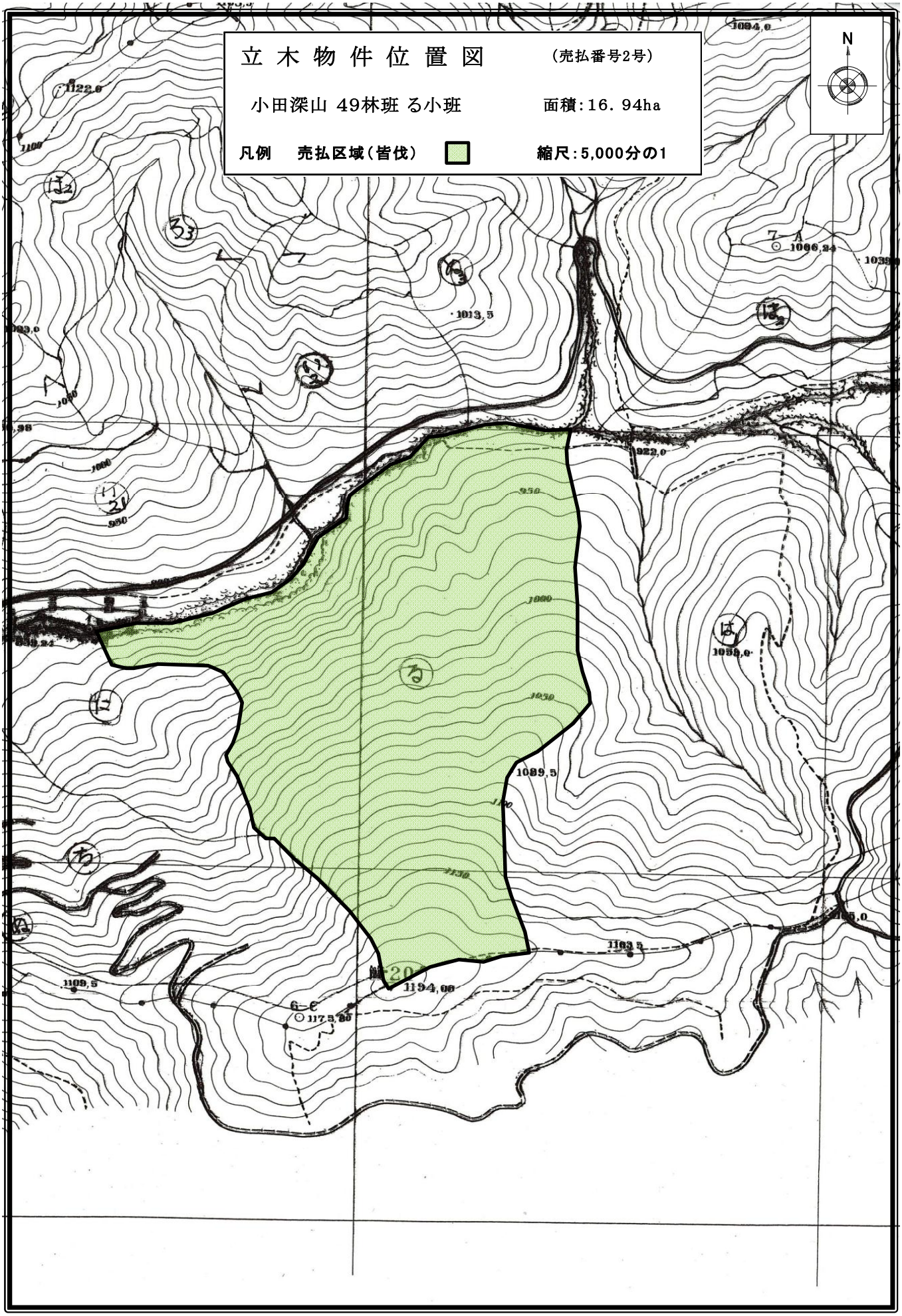
凡例　売払区域（皆伐）　□　　縮尺：5,000分の1