販 売 物 件 明 細 書

安芸森林管理署

1（物件番号）　**第 1 号**

2（物件所在地　　高知県安芸郡馬路村大字馬路
　及び国有林名等）　中岡山国有林 2220林班 は1小班

3（伐採方法）　皆 伐

4（面積）　15.98 ha

5（林齢）　64 年生

6（物件の種類）

樹 種	本 数	材 積 （m3）	備 考
ス　ギ	21,746	11,969.24	
ヒ　ノ　キ	1,253	563.36	
ア　カ　マ　ツ	30	18.71	
モ　ミ	19	28.54	
ツ　ガ	5	1.50	
そ　の　他　L	69	28.93	
計	23,122	12,610.28	

7（立木の調査方法）

輪尺・測高器を用いた毎木調査

8（搬出期間）　36ヶ月　以内

9（法令制限林の有無及び種類）

鳥獣害防止森林区域（ニホンジカ）
砂防指定地
分収育林

10（運搬路（林道）の通行制限）

安田川林道の規格は、ホイールベース4.5m以下、11t以下。

11（特記事項）

①当該物件は、盛土規制法の規制区域であることから、盛土規制法の規制対象となる規模の残土処理をする際には、買受人が県知事等へ許可申請等の必要な手続を行うこと。
②当該区域の周囲及び対岸の国有林は保安林のため、利用する場合は事前に作業許可申請等の必要な手続を行うこと。
③作業期間中は、道路上等に注意標識等を設置するなどの十分な安全対策を行うこと。
④当該区域は砂防指定地のため協議に時間を要します。
⑤河川への落石防止のため丸太柵工等の設置を行うこと。

12（現地案内）

ご希望の方は、安芸森林管理署又は馬路森林事務所へ問合せください。
安芸森林管理署：0887－34－3145　馬路森林事務所：0887－44－2006

13（その他）

当物件は分収育林のため、別紙「特約事項」を十分熟知の上入札すること。

14(物件明細)　　中岡山国有林 2220林班 は1小班　　15.98 ha　　64 年生　　第 1 号

	スギ		ヒノキ		アカマツ		モミ		ツガ		その他L			
直 径	本 数	材 積	本 数	材 積	本 数	材 積	本 数	材 積	本 数	材 積	本 数	材 積	本 数	材 積
8	47	1.41	6	0.12										
10	199	9.95	16	0.64										
12	465	32.55	25	1.50										
14	855	94.05	40	4.00										
16	1,311	196.65	60	7.80										
18	1,704	357.84	90	16.20										
20	1,954	527.58	120	28.80	3	0.65			2	0.44				
22	2,135	725.90	125	38.75	2	0.54	1	0.28						
24	2,209	927.78	134	48.24			2	0.73	2	0.69	18	5.06		
26	2,133	1,087.83	148	65.12	3	1.17	1	0.41	1	0.37	19	6.32		
28	1,947	1,187.67	130	68.90	2	0.83					8	3.12		
30	1,703	1,226.16	103	61.80	3	1.50					6	2.70		
32	1,402	1,135.62	89	63.19	5	2.91					5	2.61		
34	1,100	1,034.00	70	58.10	1	0.63	2	1.45			6	3.38		
36	838	905.04	44	40.04	3	2.30					2	1.19		
38	609	730.80	25	25.00	4	3.44					2	1.55		
40	424	576.64	12	13.80			2	1.87						
42	286	423.28	8	10.00	1	0.86					2	1.98		
44	182	302.12	5	6.50	2	2.80	1	1.35			1	1.02		
46	114	206.34	3	4.86	1	1.08	1	1.28						
48	68	136.00					2	3.62						
50	32	69.12					2	4.66						
52	12	28.56					1	1.26						
54	8	20.88					2	4.02						
56	7	19.53												
58	2	5.94					1	2.76						
60														
62														
64														
66														
68														
70														
72														
74							1	4.85						
76														
78														
80														
82														
84														
86														
88														
90														
計	21,746	11,969.24	1,253	563.36	30	18.71	19	28.54	5	1.50	69	28.93		
													23,122	12,610.28

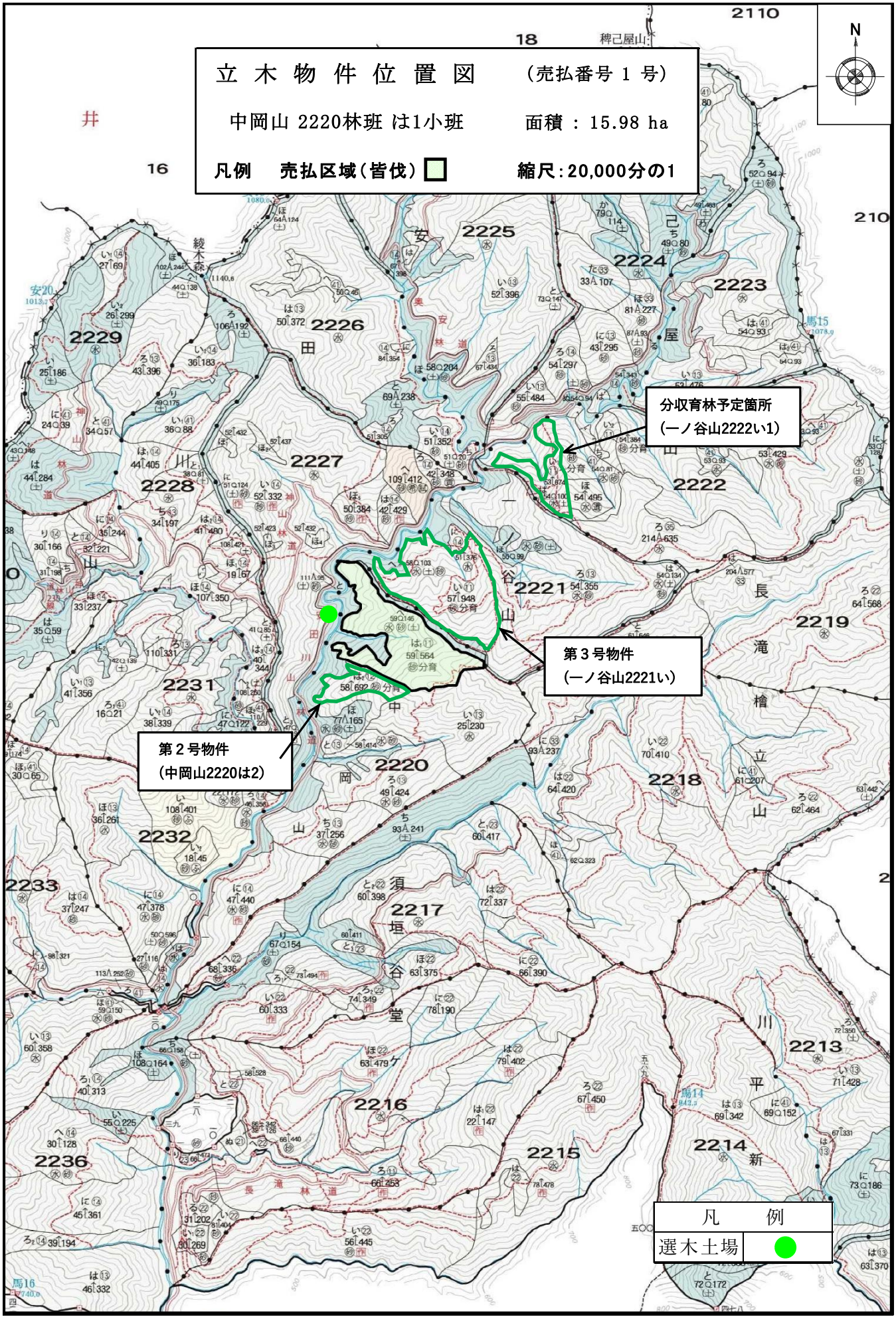
立 木 物 件 位 置 図
（売払番号 1 号）
中岡山 2220林班 は1小班
面積 ： 15.98 ha
凡例 売払区域（皆伐）
縮尺：20,000分の1
N
分収育林予定箇所
（一ノ谷山2222い1）
第３号物件
（一ノ谷山2221い）
第２号物件
（中岡山2220は2）
凡 例
選木土場

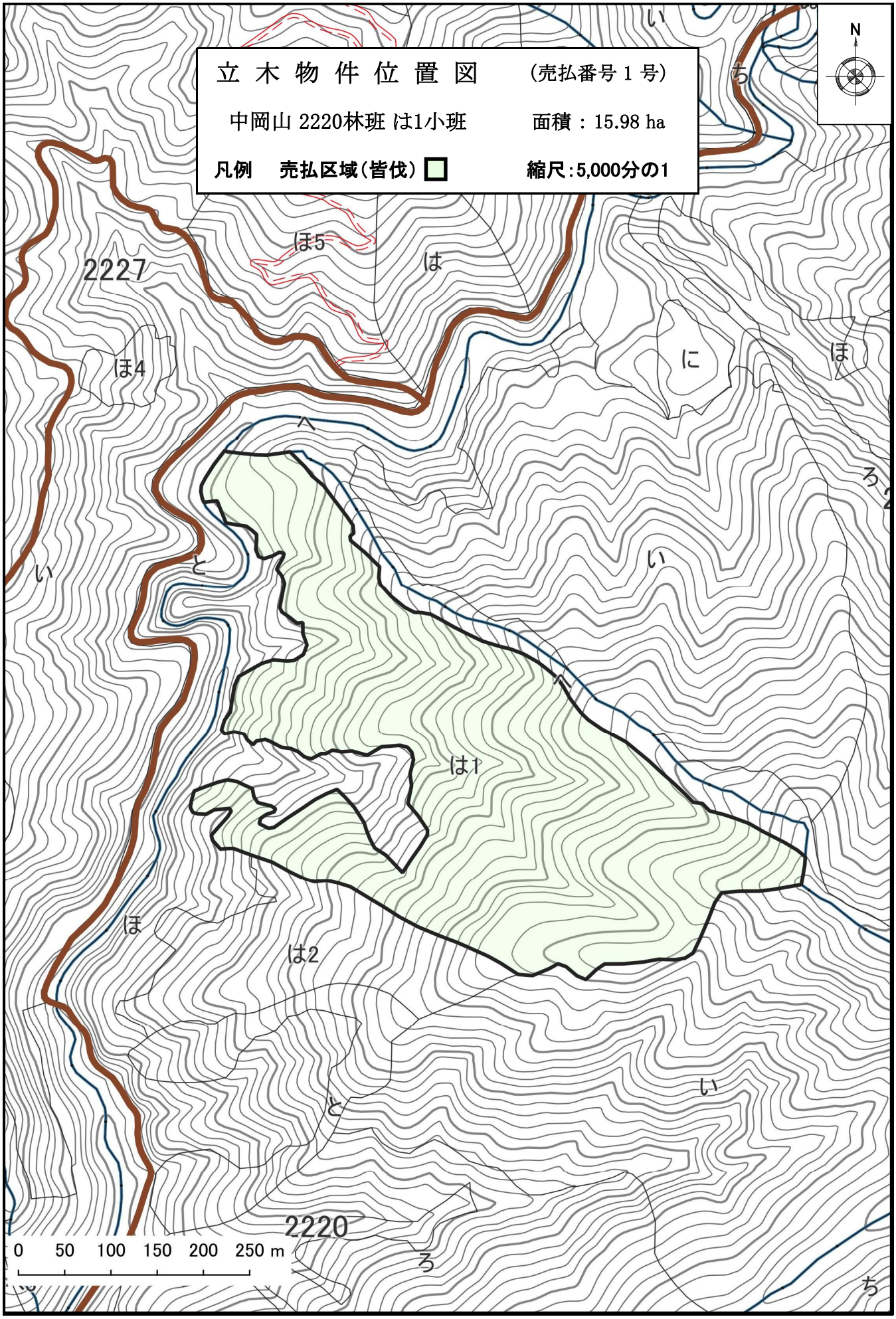
立 木 物 件 位 置 図
(売払番号 1 号)
中岡山 2220林班 は1小班
面積 : 15.98 ha
凡例 売払区域(皆伐)
縮尺:5,000分の1
N
2227
ほ5
は
ほ4
に
ほ
へ
ろ
い
と
は1
ほ
は2
2220
0 50 100 150 200 250 m