南予森林計画区
第五次国有林野施業実施計画図
愛媛森林管理署

3葉の内2

平成28年度樹立

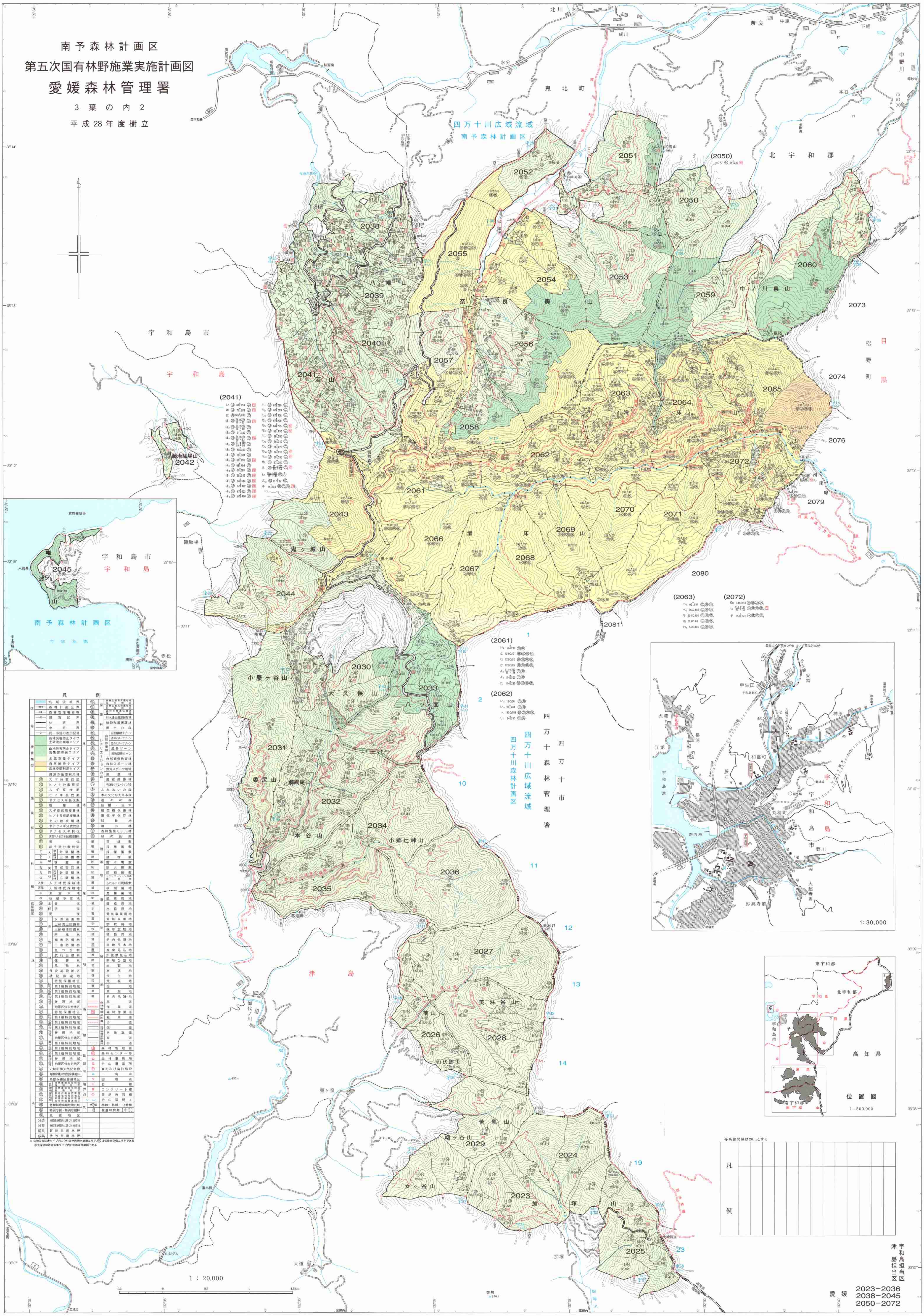
四万十川広域流域
南予森林計画区
鬼北町
北宇和郡
宇和島市
宇和島
松野町
目黒
津島
四万十川広域流域
四万十川森林計画区
四万十森林管理署
四万十市
八幡山
若山
鬼ヶ城山
奈良奥山
中川奥山
滑床山
小屋ヶ谷山
大久保山
八ツ面山
季硯山
御鋸尾山
本谷山
小郷ニ峠山
美淋谷山
前山
山伏郷山
苦風山
堀ヶ谷山
安ヶ谷山
加塚山
藤治駄場山
2023
2024
2025
2026
2027
2028
2029
2030
2031
2032
2033
2034
2035
2036
2038
2039
2040
2041
2042
2043
2044
2045
2050
2051
2052
2053
2054
2055
2056
2057
2058
2059
2060
2061
2062
2063
2064
2065
2066
2067
2068
2069
2070
2071
2072
2073
2074
2076
2079
2080
2081
(2041)
(2050)
(2061)
(2062)
(2063)
(2072)
凡例
1:30,000
位置図
1:500,000
東宇和郡
北宇和郡
高知県
南宇和
1 : 20,000
等高線間隔は20mとする

凡

例

宇和島担当区

津島担当区

愛媛
2023−2036
2038−2045
2050−2072