嶺北仁淀森林計画区
第五次国有林野施業実施計画図
嶺北森林管理署

10葉の内9

平成30年度樹立

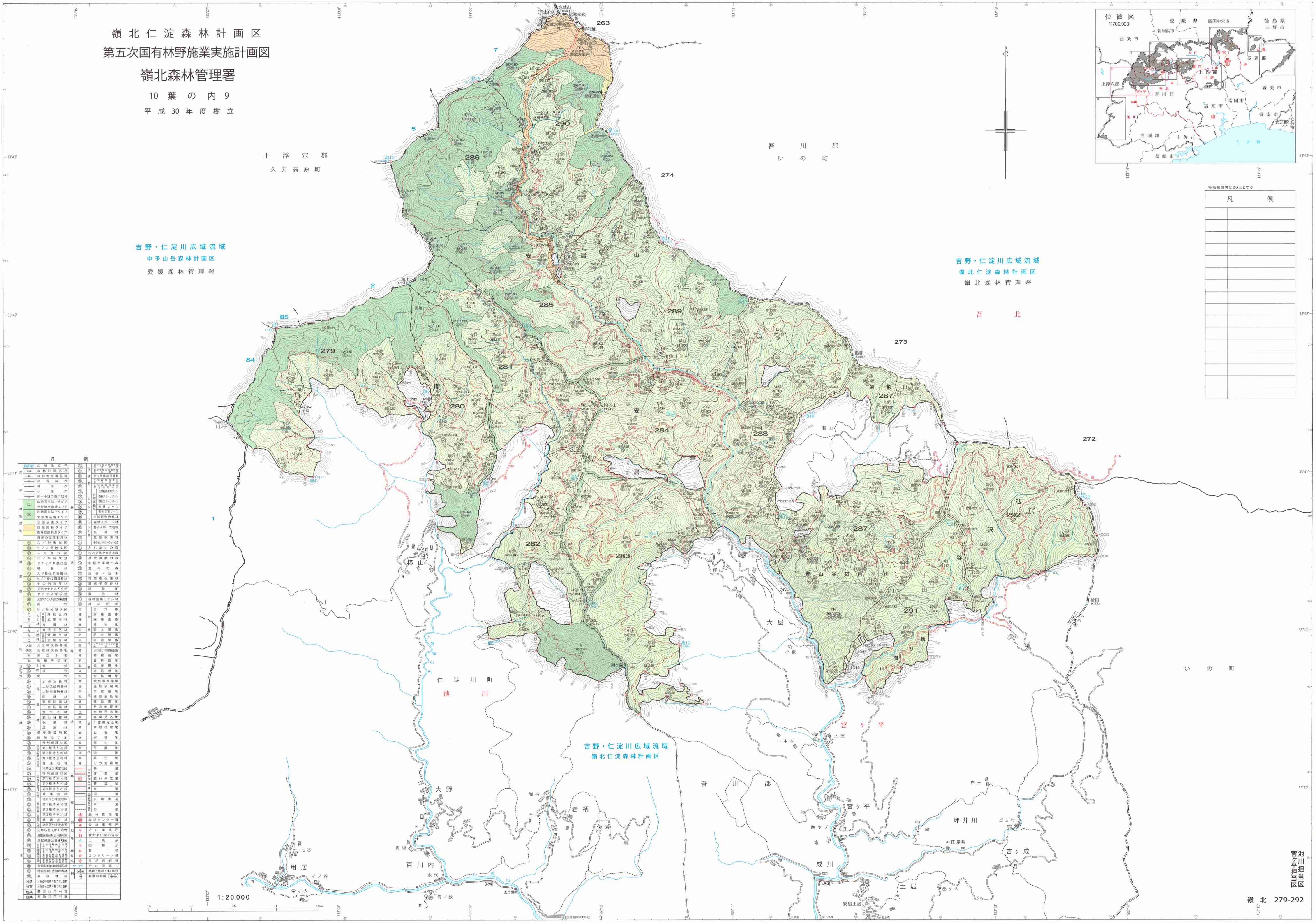
位置図
1:700,000
愛媛県
四国中央市
徳島県
三好市
新居浜市
西条市
大川
寺家
大豊
長岡郡
土佐郡
瀬戸
土居
上浮穴郡
宮ヶ平
吾北
吾川郡
池川
香美市
南国市
高知市
香南市
安芸郡
安芸市
高岡郡
土佐市
須崎市
土佐湾
等高線間隔は20mとする
凡例
上浮穴郡
久万高原町
吾川郡
いの町
吉野・仁淀川広域流域
中予山岳森林計画区
愛媛森林管理署
吉野・仁淀川広域流域
嶺北仁淀森林計画区
嶺北森林管理署
吾北
吉野・仁淀川広域流域
嶺北仁淀森林計画区
仁淀川町
池川
吾川郡
いの町
宮ヶ平
大屋
一本木
小薮
椿山
大野
岩柄
百川内
用居
北谷
イノ谷
奥場
永代
竹ノ藪
堂ヶ内
宮ヶ平
西ヤブ
成川
土居
安居土居
白王
坪井川
ゴミウ
神田屋敷
吉ヶ成
桑ヶ内
279
280
281
282
283
284
285
286
287
288
289
290
291
292
263
274
273
272
安居山
椿山
若山谷口西平山
弘沢谷
通赦山
岩山
1:20,000
凡例
区界
広域流域界
森林計画区界
森林管理署界等
担当区界
林班界
小班界
同一小班の表示記号
機能類型
山地災害防止タイプ 土砂流出崩壊エリア
山地災害防止タイプ 気象害防備エリア
水源涵養タイプ
自然維持タイプ
森林空間利用タイプ
資源の循環利用林
施業群
スギ分散伐区
ヒノキ分散伐区
スギ長伐期
ヒノキ長伐期
ヤナセスギ長伐期
複層林
スギ長伐期複層林
ヒノキ長伐期複層林
その他複層林
天然ヤナセスギ択伐
ヤナセスギ択伐
天然ヤナセスギ長伐期複層林
択伐
ぼう芽分散伐区
林相
人工林 単層林 針葉樹林
人工林 単層林 広葉樹林
人工林 複層林
天然林 育成天然林
天然林 天然生林 針葉樹林
天然林 天然生林 広葉樹林
人伐 人工林伐採跡地
天伐 天然林伐採跡地
未 未立木地
改 改植予定地
伐採指定
主伐 皆伐
主伐 択伐
間伐
林地
保安林 水源涵養林
保安林 土砂流出防備林
保安林 土砂崩壊防備林
保安林 防風林
保安林 潮害防備林
保安林 干害防備林
保安林 魚つき林
保安林 航行目標林
保安林 保健林
保安林 風致林
保安施設地区
砂防指定地
国立公園指定地 特別保護地区
国立公園指定地 第1種特別地域
国立公園指定地 第2種特別地域
国立公園指定地 第3種特別地域
国立公園指定地 普通地域
国立公園指定地 地帯区分未定地区
国定公園指定地 特別保護地区
国定公園指定地 第1種特別地域
国定公園指定地 第2種特別地域
国定公園指定地 第3種特別地域
国定公園指定地 普通地域
国定公園指定地 地帯区分未定地区
県立自然公園指定地 第1種特別地域
県立自然公園指定地 第2種特別地域
県立自然公園指定地 第3種特別地域
県立自然公園指定地 普通地域
県立自然公園指定地 地帯区分未定地区
史跡名勝天然記念物
鳥獣保護区特別保護地区
鳥獣保護区普通地区
自然環境保全地域
急傾斜地崩壊危険区域
特別母樹・特別母樹林
風致地区
分造 分収造林契約に基づく分収林
分育 分収育林契約に基づく分収林
薪共 薪炭共用林野
放共 放牧共用林野
保護林 森林生態系保護地域 保存地区
保護林 森林生態系保護地域 利用地区
保護林 希少個体群保護林
保護林 生物群集保護林 保存地区
保護林 生物群集保護林 利用地区
レクリエーションの森 自然休養林 自然観察教育ゾーン
レクリエーションの森 自然休養林 森林スポーツゾーン
レクリエーションの森 自然休養林 野外スポーツゾーン
レクリエーションの森 自然休養林 風景ゾーン
レクリエーションの森 自然休養林 風致探勝ゾーン
自然観察教育林
森林スポーツ林
野外スポーツ地域
風景林
風致探勝林
その他レクリエーションの森
ふれあいの森
木の文化を支える森
社会貢献の森
多様な活動の森
遊々の森
巨樹・巨木
精英樹保護林
遺伝子保存林
試験地
展示林
森林施業モデル林
緑の回廊
除地
附帯地 苗畑敷
附帯地 採種園敷
附帯地 採穂園敷
附帯地 建物敷
附帯地 貯木場敷
附帯地 防火線敷
附帯地 区画線敷
附帯地 レクリエーションの森施設敷
附帯地 ふれあいの郷施設敷
貸地 植樹用地
貸地 農耕用地
貸地 鉱業用地
貸地 道路用地
貸地 水路用地
貸地 電気事業用地
貸地 温鉱泉用地
貸地 学校用地
貸地 採草放牧地
貸地 建物用地
貸地 その他貸地
雑地 官地民木地
雑地 廃棄見込地
雑地 所管換見込地
雑地 耕地ひ陰地
雑地 岩石地
雑地 崩壊地
雑地 笹生地
雑地 荒廃地
雑地 湿地
雑地 草生地
雑地 その他雑地
路線 森林管理局所属 林道
路線 森林管理局所属 作業道
路線 森林管理局所属 森林作業道
路線 森林管理局所属 軽車道
路線 森林管理局所属 歩道
路線 森林管理局所属外 国道
路線 森林管理局所属外 自動車道
路線 森林管理局所属外 車道
路線 森林管理局所属外 歩道
副記号 森林管理署
副記号 森林センター等
副記号 森林事務所
副記号 治山事業所
副記号 寮および宿泊施設
副記号 三角点
副記号 図根点
境界点 石標
境界点 コンクリート標
境界点 天然岩石標
治山渓間工
例 林齢・林種・HA蓄積
例 複層林林齢

池川担当区
宮ヶ平担当区

嶺北　279-292